



RESOLUCIÓN DE ALCALDÍA N°11-2024-MPLM-SM/A.

San Miguel, 17 de enero del 2024

VISTO:

El Informe N°030-2024-MPLM-SM/OPP, de fecha 17 de enero del 2024, sobre la aprobación del Plan Operativo Institucional (POI) Multianual para el periodo 2024, de la Oficina de Planeamiento y Presupuesto de la Municipalidad Provincial de La Mar – San Miguel, y;

CONSIDERANDO:

Que, los gobiernos locales gozan de autonomía política, económica y administrativa en los asuntos de su competencia, de conformidad a lo dispuesto en el Artículo II del Título Preliminar de la Ley N° 27972 – Ley Orgánica de Municipalidades, concordantes con el Artículo 194° de la Constitución Política del Perú, modificado por el Artículo Único de la Ley N° 30305 - Ley de Reforma de los Arts. 191°, 194° y 203° de la Constitución Política del Perú;

Que, conforme al numeral 3 del inciso 7.3 del Artículo 7° del Decreto Legislativo N° 1440, Ley del Sistema Nacional de Presupuesto Público, el Titular de la Entidad es responsable de determinar las prioridades de gasto de la Entidad en el marco de sus objetivos estratégicos institucionales que conforman su Plan Estratégico Institucional (PEI), y sujetándose a la normatividad vigente;

Que, el numeral 13.3 del artículo 13° del Decreto Legislativo N° 1440, Decreto Legislativo del Sistema Nacional del Presupuesto Público, señala que el Presupuesto del Sector Público tiene como finalidad el logro de resultados a favor de la población y del entorno, así como mejorar la equidad en observancia a la sostenibilidad y responsabilidad fiscal conforme a la normativa vigente, y se articula con los instrumentos del Sistema Nacional de Planeamiento Estratégico (SINAPLAN);

Que, mediante el Decreto Legislativo N° 1088, Ley del Sistema Nacional de Planeamiento Estratégico y del Centro Nacional de Planeamiento Estratégico, se crea el Centro Nacional de Planeamiento Estratégico - CEPLAN, como el órgano rector y orientador del Sistema Nacional de Planeamiento Estratégico – SINAPLAN;

Que, mediante Resolución de Presidencia del Consejo Directivo N° 033-2017-CEPLAN/PCD, que aprueba la Guía para el Planeamiento Institucional, modificado por Resolución de Presidencia del Consejo Directivo N° 00016-2019/CEPLAN/PCD, respecto a la sección 6 (POI), numeral 2, señala que: "El PEI se elabora y aprueba en el año previo al inicio de su vigencia, y en consecuencia la entidad debe elaborar y aprobar el POI Multianual para un periodo no menor de tres años respetando el periodo de vigencia del PEI. La entidad utiliza el aplicativo CEPLAN V. 01 para registrar y aprobar el POI Multianual y consistenciar el POI Anual con el PIA, considerando la estructura funcional y programática del Sistema Integrado de Administración Financiera – SIAF. No obstante, las entidades que requieran la aprobación del POI Multianual debe distinguir lo siguiente: POI Multianual. - La entidad elabora y aprueba su POI Multianual con la finalidad de orientar la asignación de recursos al logro de las metas prioritarias por un periodo no menor de tres (3) años, para ello toma en cuenta la situación económica y fiscal del país, descrita en el Marco Macroeconómico Multianual-MMM y la estructura presupuestal del año vigente. La elaboración del POI Multianual se inicia desde enero del año previo";

Que, mediante el comunicado 008-2023/CEPLAN, se establece como plazo máximo modificado para la aprobación del POI Multianual el 02 de mayo del 2023, por parte de los titulares de la entidad;

Que, mediante Informe N°030-2024-MPLM-SM/OPP, de fecha 17 de enero del 2024, el Director (e) de la Oficina de Planeamiento y Presupuesto, remite sobre la aprobación del Plan Operativo Institucional (POI) Multianual para el año fiscal 2024, recomendando su aprobación mediante acto resolutorio, en cumplimiento del Comunicado N° 008-2023/CEPLAN y debiendo publicarse en el portal de transparencia de la Municipalidad, en ese sentido dando el trámite correspondiente, es viable su aprobación por encontrarse enmarcada dentro de la normatividad vigente respecto a elaboración del Plan Operativo Institucional POI;



*Plan
Operativo
Institucional
2024*

Municipalidad Provincial de
LA MAR
VRAEM – AYACUCHO

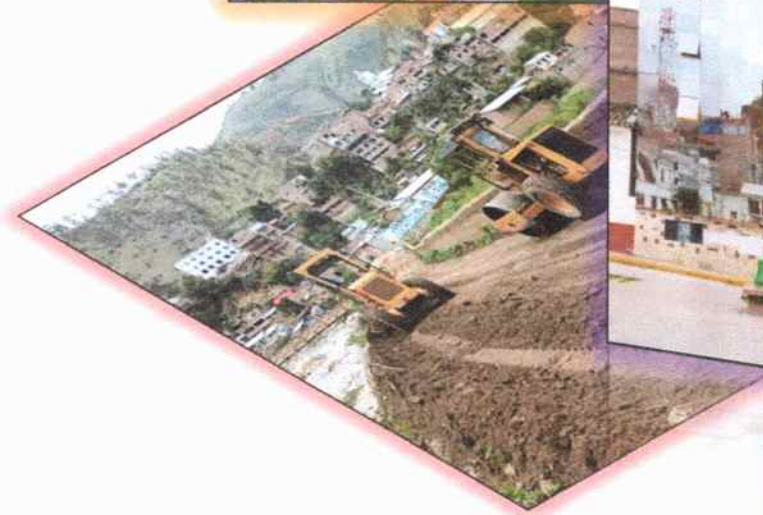
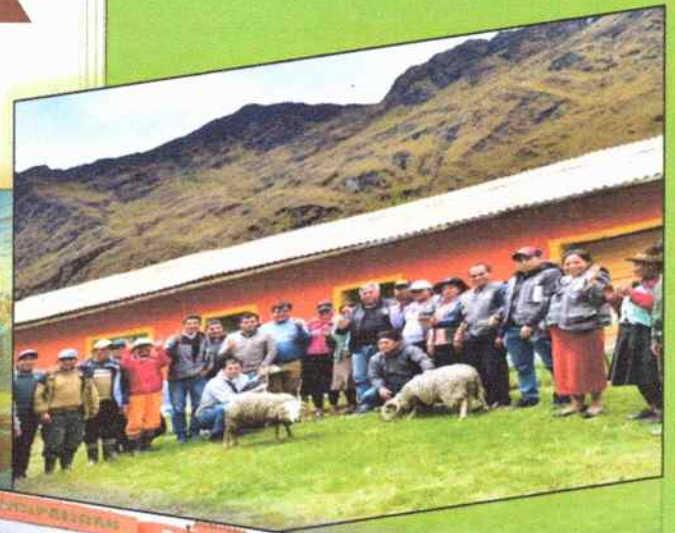

*Oficina de Planeamiento y
Presupuesto*



Contenido

1. Presentación	3
2. Marco Institucional	3
2.1. Declaración de Política institucional	3
2.2. Lineamientos	3
2.3. Misión de la Institución	4
2.4. Organización de la Municipalidad Provincial de La Mar – San Miguel	5
3. Marco Estratégico institucional	6
3.1. Acciones Estratégicas Institucionales priorizadas por Objetivo Estratégico Institucional	6
4. Programación Financiera y Física de las Actividades Operativas	15
CONCEJO MUNICIPAL	16
ALCALDÍA	21
SECRETARÍA GENERAL	28
UNIDAD DE TRAMITE DOCUMENTARIO Y ARCHIVO CENTRAL	35
UNIDAD DE IMAGEN INSTITUCIONAL	41
GERENCIA MUNICIPAL	49
ÓRGANO DE CONTROL INSTITUCIONAL	58
OFICINA DE PROCURADURIA PUBLICA MUNICIPAL	66
OFICINA DE ASESORÍA JURÍDICA	70
OFICINA DE PLANEAMIENTO Y PRESUPUESTO	76
UNIDAD DE PRESUPUESTO	86
UNIDAD DE PROGRAMACIÓN E INVERSIONES	90
UNIDAD DE PLANEAMIENTO RACIONALIZACIÓN Y SISTEMAS	93
OFICINA DE ADMINISTRACION Y FINANZAS	99
UNIDAD DE TESORERIA	111
UNIDAD DE CONTABILIDAD	116
UNIDAD DE RECURSOS HUMANOS	121
UNIDAD DE ABASTECIMIENTO Y SERVICIOS AUXILIARES	132
UNIDAD DE RENTAS Y EJECUTORÍA COACTIVA	141
UNIDAD BIENES PATRIMONIALES	150
UNIDAD DE ALMACEN CENTRAL	157
GERENCIA DE DESARROLLO ECONOMICO	162
SUB GERENCIA DE PROMOCION EMPRESARIAL Y MYPES	167
SUB GERENCIA DE DESARROLLO PRODUCTIVO	172
GERENCIA DE DESARROLLO E INCLUSIÓN SOCIAL	183





SUB GERENCIA DE PROGRAMAS DE ALIMENTACIÓN Y NUTRICIÓN.....	193
SUBGERENCIA DE EDUCACIÓN, CULTURA, DEPORTE Y RECREACIÓN	212
SUB GERENCIA DE INCLUSIÓN SOCIAL Y OMAPED	227
OFICINA DE DEFENSORIA MUNICIPAL DEL NIÑO Y DEL ADOLESCENTE.....	231
OMAPED.....	243
OFICINA DE PENSIÓN 65	252
OFICINA DE TECHO PROPIO Y COPREPAZ	260
UNIDAD LOCAL DE EMPADRONAMIENTO ULE - SISFOH	266
SUB GERENCIA DE REGISTRO CIVIL	272
GERENCIA DE GESTIÓN AMBIENTAL Y SERVICIOS MUNICIPALES	276
SUB GERENCIA DE GESTIÓN AMBIENTAL Y ORNATO	282
SUB GERENCIA DE TRANSPORTES Y SEGURIDAD CIUDADANA.....	314
SUB GERENCIA DE SANEAMIENTO BÁSICO URBANO Y RURAL.....	332
SUB GERENCIA DE DEFENSA CIVIL Y GESTIÓN DE RIESGOS DE DESASTRES.....	352
GERENCIA DE INFRAESTRUCTURA	362
SUB GERENCIA DE PLANEAMIENTO URBANO Y CATASTRO.....	369
SUB GERENCIA DE OBRAS.....	372
SUB GERENCIA SUPERVISIÓN Y LIQUIDACIÓN DE OBRAS.....	378
INSTITUTO VIAL PROVINCIAL	391
5. Programación de Personal por Centros de Costo.....	392





1. Presentación

La Municipalidad Provincial de La Mar – San Miguel es órgano de gobierno local promotor del desarrollo local, con personería jurídica de derecho público y plena capacidad para el cumplimiento de sus fines.

El Plan Operativo Institucional (POI) 2024 formulado tomando la programación del primer año del POI Multianual 2024 – 2026 aprobado por Resolución de Alcaldía N° 220-2023-MPLM-SM/A. con fecha 26 de abril del 2023, se articula con el Plan Estratégico Institucional (PEI) 2024 – 2027 aprobada por Resolución de Alcaldía N° 559-2023-MPLM-SM/A. de fecha 22 de noviembre del 2023.

El POI 2024 de ha formulado según las disposiciones establecidas en la “Guía para el Planeamiento Institucional”, aprobada por Resolución de Presidencia de Consejo Directivo N°0016-2019-CEPLAN/PCD, que aprueba los lineamientos y las normas que orientan la gestión institucional y corresponden a las funciones sustantivas y procesos operativos de la entidad, así como a las funciones de administración interna (sistemas administrativos).

En tal sentido, el POI Anual 2024 de la Municipalidad Provincial de La Mar - San Miguel consistente con el Presupuesto Institucional de Apertura (PIA) 2024, considera las actividades priorizadas que deben contribuir al logro de las metas establecidas en los Objetivos y Acciones Estratégicas aprobados en el PEI 2024 - 2027, consistentes con el techo presupuestal aprobado por Ley N° 31953 Presupuesto del Sector Público para el Año Fiscal 2024.

2. Marco Institucional

2.1. Declaración de Política institucional

La Ley Orgánica de Municipalidades Ley N° 27972, en el Artículo II faculta de autonomía política a las municipalidades provinciales y distritales en los asuntos de su competencia. En ese sentido se diseña la Política Institucional de la Municipalidad Provincial de La Mar – San Miguel la cual establece las pautas que orientan la gestión institucional y son de aplicación en el marco de los objetivos y funciones misionales de la MPLM-SM. A continuación, se presenta la Política Institucional de la entidad.

Impulsar y ejecutar la reforma agraria para construir una provincia competitiva y productiva con una economía local basada en la actividad agropecuaria, ejecutando la inversión pública, promoviendo la inversión privada y el empleo, implementando acciones para el ejercicio pleno de los derechos e igualdad de oportunidad para desarrollar al máximo las capacidades de los habitantes.

2.2. Lineamientos

- i. Garantizar la atención a la demanda de infraestructura productiva agropecuaria para la mejora de la competitividad económica de la provincia.
- ii. Garantizar una adecuada infraestructura vial para la articulación del mercado local y el desarrollo provincial.
- iii. Garantizar el acceso de la población a servicios de calidad en salud, educación y protección social.
- iv. Contribuir a mantener una provincia segura con la participación ciudadana y las instituciones involucradas con responsabilidades compartidas.





- v. Incrementar el acceso a los servicios básicos de saneamiento.
- vi. Promover la cultura de prevención de gestión de riesgo de desastres y adaptación frente al cambio climático.
- vii. Promover una cultura de cuidado y conservación del medio ambiente.
- viii. Potenciar la planificación, monitoreo y evaluación de los procesos de desarrollo territorial.
- ix. Asignación de recursos mediante un enfoque de Presupuesto por Resultados (PpR).
- x. Fortalecer las capacidades del personal de la Municipalidad Provincial de La Mar – San Miguel para mejorar la eficiencia de la gestión administrativa.

2.3. Misión de la Institución

La misión institucional de la Municipalidad Provincial de La Mar – San Miguel, es la razón de ser de la entidad, en el marco de las competencias y funciones establecidas en su ley de creación o la normativa que la reglamenta, considerando la población a la cual sirve y la manera particular como lo hace. En términos prácticos, refleja su gran objetivo general en el marco de las políticas y planes nacionales y territoriales.

De acuerdo con lo establecido en la Ley N° 27792 “Ley Orgánica de Municipalidades”, las Municipalidades Provinciales y distritales, son los órganos de gobierno promotores del desarrollo local, con personería jurídica de derecho público, plena capacidad para el cumplimiento de sus fines y gozan de autonomía política, económica y administrativa en los asuntos de su competencia.

En concordancia con los lineamientos del CEPLAN, se ha determinado la siguiente misión:

“PROMOVER EL DESARROLLO INTEGRAL Y SOSTENIBLE DE LOS CIUDADANOS DE LA PROVINCIA DE LA MAR, MEDIANTE UNA GESTIÓN PARTICIPATIVA, TRANSPARENTE Y EFECTIVA CON CALIDAD DE SERVICIO E INTEGRIDAD”





2.4. Organización de la Municipalidad Provincial de La Mar – San Miguel.

La estructura orgánica de la Municipalidad Provincial de La Mar – San Miguel se establece en el Reglamento de Organización y Funciones aprobado por Ordenanza Municipal N° 238-2015-MPLM-SM.

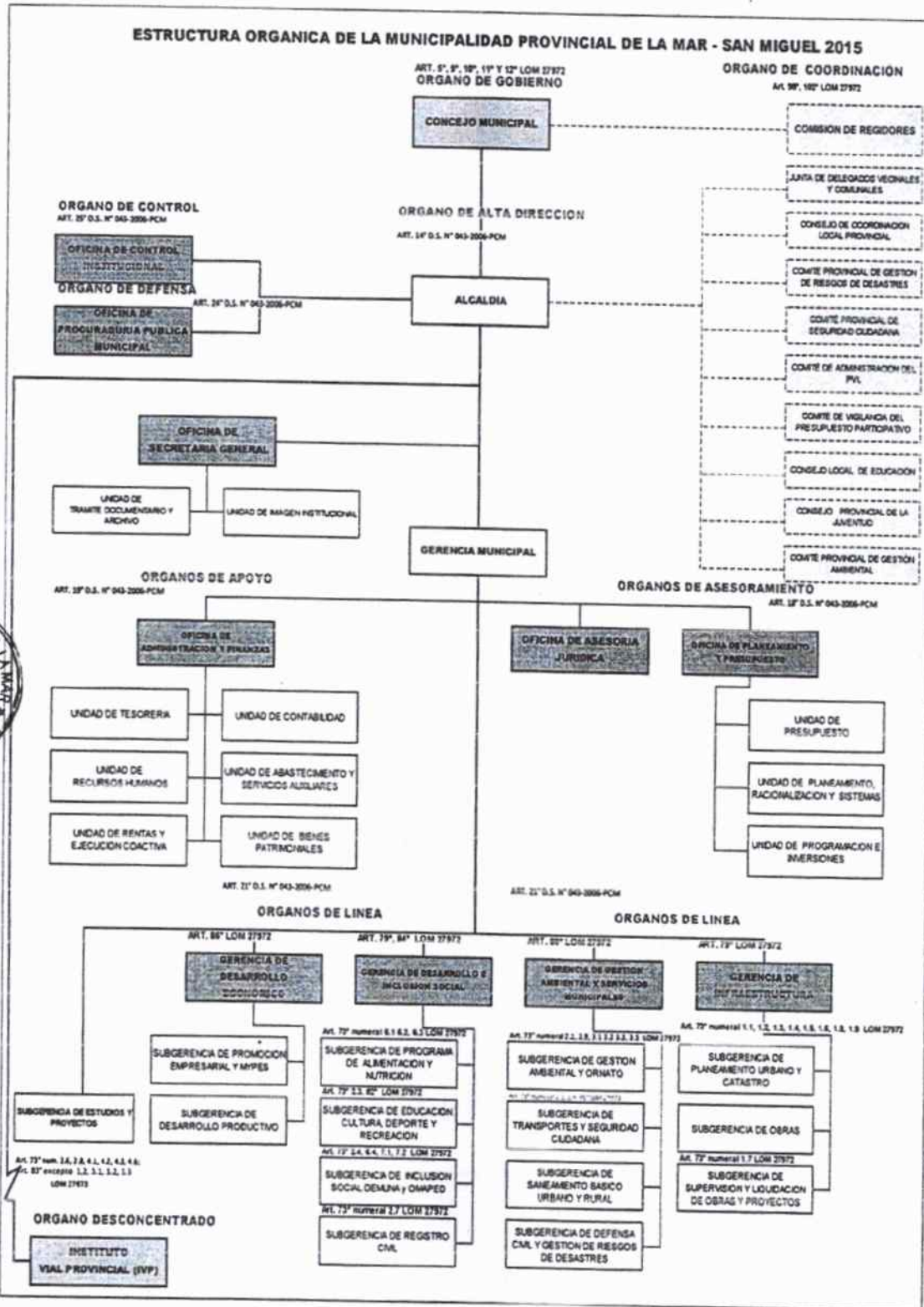



3. Marco Estratégico institucional

3.1. Acciones Estratégicas Institucionales priorizadas por Objetivo Estratégico Institucional

El PEI 2024-2027 de la Municipalidad Provincial de La Mar – San Miguel cuenta con trece (13) Objetivos Estratégicos Institucionales (OEI) y cincuenta y siete (57) Acciones Estratégicas Institucionales (AEI).

Cuadro Número 1: Acciones Estratégicas Institucionales

OEI/AEI	
CÓDIGO	DESCRIPCIÓN
OEI.01	Mejorar las capacidades productivas, empresariales y comerciales de los productores agropecuarios de la Provincia de La Mar.
Acciones estratégicas del OEI.01	
AEI.01.01	Producción agropecuaria tecnificada y fortalecida en la Provincia de La Mar.
AEI.01.02	Infraestructura de riego adecuada con mantenimiento permanente en beneficio de los agricultores de la Provincia de La Mar.
AEI.01.03	Ferias agropecuarias implementadas en beneficio de los productores de la Provincia de La Mar.
OEI.02	Mejorar el servicio de transporte y tránsito de la Provincia de La Mar.
Acciones estratégicas del OEI.02	
AEI.02.01	Seguridad vial implementado en beneficio de la población del Distrito de San Miguel.
AEI.02.02	Ordenamiento del transporte público y tránsito implementado en beneficio del Distrito de San Miguel.
AEI.02.03	Infraestructura urbana y rural para el tránsito vehicular y peatonal adecuado en la Provincia de La Mar.
OEI.03	Mejorar las condiciones de salud en la Provincia de La Mar.
Acciones estratégicas del OEI.03	
AEI.03.01	Programa de alimentación saludable para la población en la Provincia de La Mar.
AEI.03.02	Infraestructura de salud mejorada y equipada en la Provincia de La Mar.
OEI.04	Mejorar el servicio educativo, cultural y deportivo en la Provincia de La Mar.
Acciones estratégicas del OEI.04	
AEI.04.01	Equipamiento, infraestructura y mobiliario adecuado en instituciones educativas de la Provincia de La Mar.
AEI.04.02	Programas educativos municipales para los estudiantes en edad escolar de la Provincia de La Mar.
AEI.04.03	Programas de actividades deportivas municipales de fácil acceso para la población de la Provincia de La Mar.
AEI.04.04	Biblioteca municipal integral en el Distrito de San Miguel.
AEI.04.05	Programa de desarrollo cultural implementado en la Provincia de La Mar.
OEI.05	Mejorar las condiciones de habitabilidad en la Provincia de La Mar.
Acciones estratégicas del OEI.05	





AEI.05.01	Infraestructura de provisión de agua potable y saneamiento adecuada en la Provincia de La Mar.
AEI.05.02	Saneamiento básico con calidad en beneficio de la población del Distrito de San Miguel.
AEI.05.03	Servicio de agua potable de calidad en beneficio de la población del Distrito de San Miguel.
AEI.05.04	Junta Administradoras de Servicios de Saneamiento con asistencia técnica continua en el Distrito de San Miguel.
OEI.06	Mejorar los servicios de protección social en la Provincia de La Mar.

Acciones estratégicas del OEI.06

AEI.06.01	Programas nacionales de apoyo social de forma permanente por grupos de población vulnerables de la Provincia de La Mar.
AEI.06.02	Programas de apoyo alimentario de forma permanente a la población vulnerable de la Provincia de La Mar.
AEI.06.03	Sistema de provisión de información socioeconómica de la población vulnerable en Distrito de San Miguel.
AEI.06.04	Programa contra la violencia familiar oportuna en beneficio de la Provincia de La Mar.
AEI.06.05	Programa de promoción y fomento de la protección social en la Provincia de La Mar.
OEI.07	Promover la competitividad económica en la Provincia de La Mar.

Acciones estratégicas del OEI.07

AEI.07.01	Programa de emprendimiento empresarial y productivo implementado en la Provincia de La Mar.
AEI.07.02	Asistencia técnica en la formalización de los establecimientos comerciales oportuno en el Distrito de San Miguel.
AEI.07.03	Programa de control y fiscalización oportuna de las actividades económicas en la Provincia de La Mar.
OEI.08	Promover la gestión de riesgos de desastres en la Provincia de La Mar.

Acciones estratégicas del OEI.08

AEI.08.01	Estudios técnicos para establecer y mitigar el riesgo a nivel territorial en la Provincia de La Mar.
AEI.08.02	Gestión de riesgos de desastres incorporado en la ocupación y uso del territorio del Distrito de San Miguel.
AEI.08.03	Servicios públicos seguros implementados ante emergencias y desastres en el Distrito de San Miguel.
AEI.08.04	Fiscalización en materia de seguridad en edificaciones para prevenir riesgos de desastres en distrito de San Miguel.
AEI.08.05	Capacidad operativa instalada para la preparación y respuesta frente a emergencias y desastres en la Provincia de La Mar.
AEI.08.06	Planes de gestión de riesgos de desastres aprobados en el Distrito de San Miguel.
OEI.09	Reducir los índices de inseguridad ciudadana en la Provincia de La Mar.

Acciones estratégicas del OEI.09

AEI.09.01	Plan de Acción Provincial de Seguridad Ciudadana COPROSEC implementado en la Provincia de La Mar.
-----------	---





AEI.09.02	Programa de Seguridad Ciudadana Vecinal de manera focalizada en la Provincia de La Mar.
AEI.09.03	Serenazgo con equipamiento y personal adecuado en el Distrito de San Miguel.
AEI.09.04	Sistema de video vigilancia implementado en el Distrito de San Miguel.
AEI.09.05	Patrullaje municipal permanente en beneficio de la población del Distrito de San Miguel.
OEI.10	Fortalecer la gestión institucional en la Municipalidad Provincial de La Mar – San Miguel.

Acciones estratégicas del OEI.10

AEI.10.01	Programa de fortalecimiento de capacidades permanente para el personal de la Municipalidad Provincial de La Mar - San Miguel.
AEI.10.02	Espacios y mecanismos de participación ciudadana fortalecidos por la Municipalidad Provincial de La Mar - San Miguel.
AEI.10.03	Administración eficiente de los recursos de la Municipalidad Provincial de La Mar – San Miguel.
AEI.10.04	Gestión por procesos implementado en beneficio de la Municipalidad Provincial de La Mar - San Miguel.
AEI.10.05	Recaudación tributaria oportuna en beneficio de la Municipalidad Provincial de La Mar - San Miguel.
AEI.10.06	Instrumentos de gestión actualizados en beneficio de la Municipalidad Provincial de La Mar - San Miguel.
AEI.10.07	Atención institucional oportuna en la Municipalidad Provincial de La Mar - San Miguel.
AEI.10.08	Gobierno digital de calidad implementado en la Municipalidad Provincial de La Mar - San Miguel.
AEI.10.09	Modelo de integridad implementado en la Municipalidad Provincial de La Mar.
OEI.11	Promover la gestión ambiental en la Provincia de La Mar.

Acciones estratégicas del OEI.11

AEI.11.01	Programa de segregación en la fuente implementado en el Distrito de San Miguel.
AEI.11.02	Programa de limpieza pública implementado en el Distrito de San Miguel.
AEI.11.03	Plan Anual de Evaluación y Fiscalización Ambiental implementada en beneficio de la Provincia de La Mar.
AEI.11.04	Conservación y mantenimiento permanente de áreas verdes de uso público en el Distrito de San Miguel.
AEI.11.05	Programa de forestación y reforestación implementados en el Distrito de San Miguel.
OEI.12	Promover el Desarrollo Urbano Territorial Ordenado y Sostenible en la Provincia de La Mar.

Acciones estratégicas del OEI.12

AEI.12.01	Plan de desarrollo urbano implementado en el Distrito de San Miguel.
AEI.12.02	Monitoreo de la calidad de las edificaciones y su expansión urbana para optimizar el desarrollo urbano en el Distrito de San Miguel.
AEI.12.03	Catastro urbano actualizado en el Distrito de San Miguel.
AEI.12.04	Espacios públicos recuperados y priorizados en el Distrito de San Miguel.
AEI.12.05	Plan de acondicionamiento territorial implementado en el Distrito de San Miguel.





AEI.12.06	Saneamiento físico legal de predios focalizados oportunamente en el Distrito de San Miguel.
OEI.13	Incrementar la oferta turística con enfoque cultural en la Provincia de La Mar.
Acciones estratégicas del OEI.13	
AEI.13.01	Programa de desarrollo turístico implementado en la Provincia de La Mar

Para el año 2024, el CEPLAN ha programado ejecutar doscientos veinte y uno (221) Actividades Operativas Institucionales del POI, distribuidos por Centro de Costo.

Cuadro Número 2: Actividades Operativas por Centros de Costo				
Nº	Centro de Costo	Meta	Actividad Oper. ID	Actividad Operativa
1	CONCEJO MUNICIPAL	39	AOI30047100904	DESARROLLO DE SESIONES ORDINARIAS Y EXTRAORDINARIAS DEL CONCEJO MUNICIPAL
2		39	AOI30047100905	PARTICIPACIÓN EN REUNIONES DE COORDINACIÓN Y ACTIVIDADES DE FISCALIZACIÓN DE LAS DIFERENTES COMISIONES
3		39	AOI30047100906	EMISIÓN DE DICTAMENES POR LAS DIFERENTES COMISIONES
4	ALCALDIA	40	AOI30047100908	ATENCIÓN A LAS SOLICITUDES DE AUDIENCIA CON EL ALCALDE POR PARTE DE LA SOCIEDAD CIVIL Y AUTORIDADES
5		40	AOI30047100910	GESTION ADMINISTRATIVA EN EL DESPACHO DE ALCALDÍA
6		40	AOI30047100907	REPRESENTACIÓN DE LA MPLM-SM EN ACTIVIDADES OFICIALES Y DE FINANCIAMIENTO ANTE LAS DIFERENTES ENTIDADES DE GOBIERNO
7		40	AOI30047100909	GESTION PARA LA CAPTACIÓN DE MAYORES RECURSOS PARA LA MPLM-SM
8	OFICINA DE SECRETARIA GENERAL	41	AOI30047100913	REALIZACIÓN DE ACTIVIDADES PROTOCOLARES Y COMISIÓN DE SERVICIO
9		41	AOI30047100914	ATENCIÓN DE SOLICITUDES DE TRANSPARENCIA Y ACCESO A LA INFORMACIÓN PÚBLICA
10		41	AOI30047100915	GESTIÓN Y ORGANIZACIÓN DOCUMENTARIA DE LA SECRETARÍA GENERAL
11		41	AOI30047100911	ELABORACIÓN Y DIFUSIÓN DE DISPOSITOS MUNICIPALES (ACUERDOS, ORDENANZAS, RESOLUCIONES, COVENIOS Y DECRETOS DE ALCALDÍA)
12	UNIDAD DE TRÁMITE DOCUMENTARIO Y ARCHIVO	68	AOI30047100917	ADMINISTRACIÓN DEL ARCHIVO CENTRAL DE LA MPLM-SM
13		68	AOI30047100916	RECEPCIÓN Y DISTRIBUCIÓN DOCUMENTARIA INGRESADAS POR MESA PARTES
14	UNIDAD DE IMAGEN INSTITUCIONAL	78	AOI30047100923	GESTION DOCUMENTARIA DE LA UNIDAD DE IMAGEN INSTITUCIONAL
15		78	AOI30047100924	PRODUCCIÓN DE DISEÑO GRAFICO Y AUDIO VISUAL
16		78	AOI30047100921	EMISION DE PROGRAMA RADIAL
17		78	AOI30047100918	ATENCIÓN Y COORDINACIÓN DE ACTIVIDADES INSTITUCIONALES
18	IVP	30	AOI30047100847	DIRECCIÓN, SUPERVISIÓN Y EVALUACIÓN DEL INSTITUTO VIAL PROVINCIAL
20	ORGANO DE CONTROL INSTITUCIONAL	62	AOI30047100929	REALIZACIÓN DEL SERVICIO DE CONTROL POSTERIOR
21		62	AOI30047100931	REALIZACIÓN DEL SERVICIO RELACIONADO
22		62	AOI30047100932	GESTIÓN DOCUMENTARIA DEL ÓRGANO DE CONTROL INSTITUCIONAL
23		62	AOI30047100930	REALIZACIÓN DEL SERVICIO DE CONTROL SIMULTÁNEO
24	OFICINA DE PROCURADURIA PUBLICA MUNICIPAL	63	AOI30047100933	REPRESENTACION DE LA DEFENSA DEL ESTADO ANTE LOS ORGANISMOS JURISDICCIONALES
25		63	AOI30047100934	EJECUCIÓN DE SENTENCIAS JUDICIALES CON CONDICIÓN DE COSA JUZGADA
26		63	AOI30047100935	GESTIÓN DOCUMENTARIA EN LA OFICINA DE PROCURADURIA PUBLICA MUNICIPAL
27	GERENCIA MUNICIPAL	45	AOI30047100928	REALIZACIÓN DE SEGUIMIENTO DE ACTIVIDADES Y PROYECTOS
28		45	AOI30047100927	GESTIÓN DOCUMENTARIA DE LA GERENCIA MUNICIPAL
29		45	AOI30047100926	ELABORACIÓN DE INFORMES Y RESOLUCIONES GERENCIALES
30		45	AOI30047100925	DIRECCIÓN, SEGUIMIENTO Y EVALUACIÓN DE LA GESTIÓN ADMINISTRATIVA, OPERATIVA Y TÉCNICA DE LA ENTIDAD
31	OFICINA DE ADMINISTRACION Y FINANZAS	43	AOI30047100951	DIRECCIÓN, SEGUIMIENTO Y EVALUACIÓN DEL DESEMPEÑO DE LAS UNIDADES DE LA OFICINA DE ADMINISTRACIÓN Y FINANZAS
32		98	AOI30047100882	REALIZACION DE TRANSFERENCIA DE RECURSOS A LA MUNICIPALIDAD DE CENTRO ILLAURA, DISTRITO DE SAN MIGUEL - LA MAR - AYACUCHO





33		97		REALIZACION DE TRANSFERENCIA DE RECURSOS A LA MUNICIPALIDAD DE CENTRO POBLADO URAS, DISTRITO DE SAN MIGUEL - LA MAR - AYACUCHO
34		43	AOI30047100954	SUPERVISION Y MONITOREO A LOS DIFERENTES PROYECTOS EJECUTADOS POR LA MUNICIPALIDAD
35		43	AOI30047100955	GESTIÓN DOCUMENTARIA EN LA OFICINA DE ADMINISTRACIÓN Y FINANZAS
36		43	AOI30047100957	REALIZACION DEL MANEJO DE CAJA CHICA
37		43	AOI30047100958	REALIZACION DEL PAGO POR DECRETO DE URGENCIA N 037-94
38		43	AOI30047100956	REALIZACION DE PAGO DEL SERVICIOS BÁSICOS
39		43	AOI30047100953	REALIZACIÓN Y ACCIÓN DEL CONTROL PREVIO DE LA EJECUCIÓN DEL GASTO
40		43	AOI30047100952	GESTIÓN Y TRAMITE DE DOCUMENTOS ANTE LAS INSTITUCIONES FUERA DE LA ENTIDAD
41		96	AOI30047100683	REALIZACION DE TRANSFERENCIA DE RECURSOS A LA MUNICIPALIDAD DE CENTRO POBLADO VIRGEN DE COCHARCAS, DISTRITO DE SAN MIGUEL - LA MAR - AYACUCHO
42	UNIDAD DE TESORERIA	50	AOI30047100960	EJECUCIÓN DE PAGOS AL PERSONAL, PROVEEDORES DE BIENES, SUMINISTROS Y SERVICIOS EN GENERAL DE ACORDE A LA DIRECTIVA DE TESORERÍA
43		50	AOI30047100964	EJECUCIÓN DE CARTAS FIANZA Y OTROS TRAMITES A NIVEL NACIONAL
44		50	AOI30047100959	DIRECCIÓN, COORDINACIÓN Y CONTROL DE PROGRAMAS DE ADMINISTRACIÓN DE RECURSOS ECONÓMICOS DEL SISTEMA DE TESORERÍA
45		50	AOI30047100962	RECAUDACIÓN DE FONDOS POR DIVERSOS INGRESOS
46		50	AOI30047100961	CONCILIACIÓN Y ANÁLISIS DE CUENTAS BANCARIAS Y REGISTRO DE INGRESOS
47	UNIDAD DE CONTABILIDAD	52	AOI30047100966	EJECUCIÓN DE DEVENGADO Y VERIFICACIÓN DE INGRESOS Y EGRESOS Y APOYO EN EL REGISTRO SIAF
48		52	AOI30047100965	ELABORACIÓN DE ESTADOS FINANCIEROS Y PRESUPUESTARIOS Y RESPECTIVOS ANEXOS PARA LA DIRECCIÓN GENERAL DE CONTABILIDAD PÚBLICA - MEF
49		52	AOI30047100969	ELABORACIÓN DE DEPURACIÓN Y SINCERAMIENTO CONTABLE SEGÚN DIAGNÓSTICO DE LAS CUENTAS DEL ACTIVO Y PASIVO, PARA PRESENTAR A LA DGCP - MEF
50	UNIDAD DE RECURSOS HUMANOS	61	AOI30047100973	FORTALECIMIENTO DE CAPACIDADES DEL PERSONAL DE LA MUNICIPALIDAD
51		61	AOI30047100976	VERIFICACIÓN Y CONTROL DE LA ASISTENCIA DEL PERSONAL DE LA MPLM-SM
52		61	AOI30047100971	DIRECCIÓN DE LA UNIDAD DE RECURSOS HUMANOS Y ELABORACIÓN DE DIRECTIVAS EN MATERIA DE RECURSOS HUMANOS
53		82	AOI30047100979	REALIZACIÓN DE PAGO DE PENSIONES Y BENEFICIOS A CESANTES Y JUBILADOS - LEY 20530
54		83	AOI30047100978	REALIZACIÓN DE PAGO DE PENSIONES E INDEMNIZACIONES EXCEPCIONALES - D.S N. 051-88-PCM
55		61	AOI30047100974	ELABORACIÓN DE PLANILLAS DE PAGO
56		61	AOI30047100977	GESTIÓN DOCUMENTARIA EN LA UNIDAD DE RECURSOS HUMANOS
57		61	AOI30047100975	EJECUCIÓN DEL PROCEDIMIENTO ADMINISTRATIVO DISCIPLINARIO - PAD Y DERIVACIÓN A LOS ORGANOS INSTRUCTORES SANCIONADORES DE LA MPLM-SM
58		61	AOI30047100972	ELABORACIÓN, ACTUALIZACIÓN Y EVALUACIÓN DE DOCUMENTOS DE GESTIÓN EN MATERIA DE RECURSOS HUMANOS
59	UNIDAD DE ABASTECIMIENTO Y SERVICIOS AUXILIARES	55	AOI30047100985	EJECUCIÓN DE PROCESOS DE SELECCIÓN PARA LA CONTRATACIONES DE BIENES, SERVICIOS Y OBRAS
60		55	AOI30047100986	ELABORACIÓN Y REGISTRO DE ORDENES DE COMPRA Y DE SERVICIOS POR DIVERSAS MODALIDADES DE CONTRATACIÓN
61		55	AOI30047100987	REALIZACIÓN DEL MONITOREO Y SOPORTE DEL SISTEMA INTEGRADO DE GESTIÓN ADMINISTRATIVA - SIGA
62		55	AOI30047100983	EJECUCIÓN CONTRACTUAL DE BIENES Y SERVICIOS DE ACUERDO A LAS NORMAS LEGALES
63		55	AOI30047100984	INDAGACIÓN DE MERCADO PARA LA CONTRATACIÓN Y ADQUISICIÓN DE BIENES Y SERVICIOS - CONTRATACIÓN DE BIENES Y/O SERVICIOS POR ACUERDO MARCO - PERU COMPRAS
64		55	AOI30047100988	EJECUCIÓN DE LA LIMPIEZA DE LOS LOCALES DE LA MPLM-SM
65		55	AOI30047100989	GESTIÓN DOCUMENTARIA EN LA UNIDAD DE ABASTECIMIENTO Y SERVICIOS AUXILIARES
66		55	AOI30047100981	ELABORACIÓN Y CONSOLIDACIÓN DEL CUADRO DE NECESIDADES PARA LA FORMULACIÓN DEL PAC Y POI DE LA MPLM-SM





67		55	AOI30047100980	EVALUACIÓN Y VERIFICACIÓN DE LOS PROCEDIMIENTOS DE CONTRATACIÓN DE BIENES, SERVICIOS, OBRAS Y CONSULTORIAS DENTRO DEL MARCO DE LA LEY DE CONTRATACIONES DEL ESTADO
68	UNIDAD DE RENTAS Y EJECUTORÍA COACTIVA	69	AOI30047100993	RECAUDACIÓN DE IMPUESTOS TRIBUTARIOS Y NO TRIBUTARIOS
69		69	AOI30047100992	ACTUALIZACIÓN Y REGISTRO DEL IMPUESTO PREDIAL
70		69	AOI30047100991	FISCALIZACIÓN Y NOTIFICACIÓN TRIBUTARIA Y NO TRIBUTARIA
71		69	AOI30047100997	EJECUCIÓN DE COBRANZA COACTIVA
72		69	AOI30047100990	SUPERVISIÓN Y DIRECCIÓN DE LA UNIDAD DE RENTAS Y EJECUCIÓN COACTIVA
73	UNIDAD BIENES PATRIMONIALES	51	AOI30047100999	SUPERVISIÓN Y CONTROL DE LOS BIENES PATRIMONIALES DE LA MPLM
74		51	AOI30047101005	VALORIZACIÓN Y BAJAS DE BIENES MUEBLES DE LA MPLM
75		51	AOI30047101006	EJECUCION DEL SERVICIO DE SEGURIDAD DE LOS LOCALES DE LA MPLM-SM
76		51	AOI30047101001	EJECUCIÓN DE LABORES DE OPERACIÓN DE EQUIPO MECÁNICO
77		79	AOI30047100998	EJECUCIÓN DEL MANTENIMIENTO PREVENTIVO Y/O CORRECTIVO DEL EQUIPO MECANICO
78		51	AOI30047101004	REALIZACIÓN DEL INVENTARIO FÍSICO DE BIENES MUEBLES DE LA MPLM
79		51	AOI30047101002	ACTUALIZACIÓN DEL REGISTRO DE LA INFORMACION DE BIENES PATRIMONIALES EN EL SIGA -MP
80	UNIDAD DE ALMACEN CENTRAL	44	AOI30047100051	VERIFICACION LOS BIENES ADQUIRIDOS DE LAS DIFERENTES OBRAS Y OFICINAS DE LA MUNICIPALIDAD PROVINCIAL LA MAR.
81		44	AOI30047100048	GESTIÓN DEL INGRESO Y SALIDAS DE LOS BIENES ADQUIRIDOS POR LA MUNICIPALIDAD
82		44	AOI30047100050	GENERACION DE LAS PECOSAS DE LAS DIFERENTE OBRAS Y DE LA DIFERENTES OFICINAS Y CONTROL DE COMBUSTIBLE
83	OFICINA DE ASESORÍA JURÍDICA	60	AOI30047100937	ATENCIÓN A CONSULTAS SOBRE LA APLICACIÓN DE NORMAS LEGALES RELACIONADOS CON LA FUNCIÓN PUBLICA
84		60	AOI30047100936	EMISIÓN DE OPINIÓN LEGAL
85		60	AOI30047100938	GESTIÓN DOCUMENTARIA EN LA OFICINA DE ASESORÍA JURÍDICA
86	OFICINA DE PLANEAMIENTO Y PRESUPUESTO	37	AOI30047100943	CONDUCCIÓN Y EVALUACIÓN DE LA AUDIENCIA DE RENDICIÓN DE CUENTAS
87		95	AOI30047101170	REALIZACIÓN DE TRANSFERENCIA DE RECURSOS A LOS DISTRITOS DE LA PROVINCIA PARA LA EJECUCIÓN DE PROYECTOS DE INVERSIÓN
88		37	AOI30047100942	CONDUCCIÓN Y EVALUACIÓN DEL PRESUPUESTO PARTICIPATIVO BASADO EN RESULTADOS
89		37	AOI30047100941	GESTIÓN DOCUMENTARIA DE LA OFICINA DE PLANEAMIENTO Y PRESUPUESTO
90		37	AOI30047100940	SUPERVISIÓN Y EVALUACIÓN DEL PRESUPUESTO ANUAL
91		53	AOI30047101169	GERENCIAR RECURSOS FINANCIEROS
92	UNIDAD DE PRESUPUESTO	36	AOI30047100944	EMISIÓN DE OPINIÓN TÉCNICO PRESUPUESTAL
93	UNIDAD DE PROGRAMACIÓN E INVERSIONES	38	AOI30047100946	ACTUALIZACIÓN DE LA PROGRAMACION MULTIANUAL DE INVERSIONES PERIODO
94		38	AOI30047100945	ELABORACION DEL DIAGNOSTICO DE BRECHAS Y LOS CRITERIOS DE PRIORIZACIONDE ACUERDO A LOS LINEAMIENTOS INVIERTE.PE
95		38	AOI30047100947	SEGUIMIENTO DE LAS INVERSIONES A TRAVEZ DE REUNION ORDINARIA Y EXTRAORDANARIAS DURANTE EL AÑO 2024
96	UNIDAD DE PLANEAMIENTO RACIONALIZACIÓN Y SISTEMAS	35	AOI30047100948	FORMULACIÓN, EVALUACION Y MODIFICACION DE LOS PLANES INSTITUCIONALES
97		35	AOI30047100949	REALIZACIÓN DE MANTENIMIENTO Y SOPORTE DEL SISTEMA INFORMATICO DE LA MPLM
98	GERENCIA DE DESARROLLO ECONOMICO	88	AOI30047101007	DIRECCIÓN, SEGUIMIENTO Y EVALUACIÓN DEL DESEMPEÑO DE LAS SUBGERENCIAS DE DESARROLLO ECONOMICO
99		88	AOI30047101008	GESTIÓN DOCUMENTARIA DE LA GERENCIA DE DESARROLLO ECONOMICO
100	SUB GERENCIA DE DESARROLLO PRODUCTIVO	8	AOI30047101020	PREVENCIÓN, CONTROL Y ERRADICACIÓN DE ENFERMEDADES PARASITARIAS EN LOS ANIMALES A NIVEL DE LA PROVINCIA DE LA MAR
101		9	AOI30047101019	ERRADICACIÓN Y CONTROL DE PLAGAS PRIORIZADAS EN LOS CULTIVOS DEL DISTRITO DE SAN MIGUEL
102		24	AOI30047101016	ARTICULACIÓN Y COORDINACIÓN INSTITUCIONAL E INTERINSTITUCIONAL, PARA LA EJECUCIÓN DE ACTIVIDADES DE FOMENTO AL DESARROLLO PRODUCTIVO





103		24	AOI30047101017	FORTALECIMIENTO DE CAPACIDADES DE LOS PRODUCTORES AGROPECUARIOS DEL DISTRITO DE SAN MIGUEL - LA MAR
104		24	AOI30047101018	PARTICIPACIÓN DE LOS PRODUCTORES EN LA FERIA NACIONAL , REGIONAL, AGROPECUARIA , AGRO INDUSTRIAL ARTESANAL Y FOLKLÓRICA DE SEMANA SANTA EN AYACUCHO, CON LA FINALIDAD DE PROMOCIONAR LAS CADENAS PRODUCTIVAS
105	SUB GERENCIA DE PROMOCION EMPRESARIAL Y MYPES		AOI30047101168	EJECUCIÓN DE ACTIVIDADES PARA EL FORTALECIMIENTO Y MEJORA DE LA COMPETITIVIDAD DE LOS AGENTES ECONÓMICOS
106			AOI30047101164	EJECUCIÓN DE ACTIVIDADES PARA EL FORTALECIMIENTO DEL TURISMO
107			AOI30047101163	ARTICULACIÓN Y COORDINACIÓN INSTITUCIONAL E INTERINSTITUCIONAL, PARA LA EJECUCIÓN DE ACTIVIDADES DE FOMENTO A LA PROMOCIÓN EMPRESARIAL Y MYPES
108	GERENCIA DE DESARROLLO E INCLUSIÓN SOCIAL	46	AOI30047101026	IMPLEMENTACIÓN Y FUNCIONAMIENTO DE LA BIBLIOTECA MUNICIPAL
109		46	AOI30047101021	DIRECCIÓN, SEGUIMIENTO Y EVALUACIÓN DEL DESEMPEÑO DE LAS SUBGERENCIAS DE DESARROLLO E INCLUSIÓN SOCIAL
110		77	AOI30047101029	EJECUCIÓN Y DESARROLLO DE LA EDUCACIÓN TÉCNICO PRODUCTIVO DE ACUERDO AL CONVENIO INSTITUCIONAL
111		46	AOI30047101022	GESTIÓN DOCUMENTARIA DE LA GERENCIA DE DESARROLLO E INCLUSIÓN SOCIAL
112		71	AOI30047101027	ATENCIÓN DE DIFERENTES DE REQUERIMIENTO DE APOYO COMUNAL DE LOS CENTROS POBLADOS Y DISTRITOS
113	SUB GERENCIA DE PROGRAMAS DE ALIMENTACIÓN Y NUTRICIÓN	58	AOI30047101031	GESTIÓN DOCUMENTARIA EN LA SUB GERENCIA DE PROGRAMAS DE ALIMENTACIÓN Y NUTRICIÓN
114		58	AOI30047101030	EVALUACIÓN DEL DESEMPEÑO DEL PROGRAMA DE VASO DE LECHE PVL , PROGRAMA DE COMPLEMENTACIÓN ALIMENTARIA PCA Y PROGRAMA DE ALIMENTACIÓN Y NUTRICIÓN (PANTBC)
115		87	AOI30047101040	SUPERVISIÓN Y EVALUACIÓN A LOS CENTROS DE ATENCIÓN DEL PROGRAMA DE COMPLEMENTACIÓN ALIMENTARIA PCA A NIVEL PROVINCIAL
116		86	AOI30047101038	CAPACITACIÓN A LOS BENEFICIARIOS DEL PROGRAMA DE VASO DE LECHE - PVL
117		87	AOI30047101042	ADQUISICIÓN DE ALIMENTOS PARA EL PROGRAMA DE COMPLEMENTACIÓN ALIMENTARIA PCA (COMEDORES POPULARES)
118		86	AOI30047101035	ACTUALIZACIÓN Y DIGITALIZACIÓN DE BENEFICIARIOS DEL PROGRAMA DE VASO DE LECHE - PVL EN EL APLICATIVO RUBPVL 2.0 Y SU ENVÍO AL MIDIS
119		87	AOI30047101041	ACTUALIZACIÓN DEL PADRÓN DE BENEFICIARIOS DEL PROGRAMA DE COMPLEMENTACIÓN ALIMENTARIA - PCA A NIVEL PROVINCIAL
120		87	AOI30047101044	CAPACITACIÓN A LOS BENEFICIARIOS DEL PROGRAMA DE COMPLEMENTACIÓN ALIMENTARIA PCA
121		86	AOI30047101034	SUPERVISIÓN Y EVALUACIÓN DEL PROGRAMA DE VASO DE LECHE (PVL)
122		86	AOI30047101037	DISTRIBUCIÓN DE INSUMO DE ALIMENTOS (PRODUCTOS LÁCTEOS) A LOS COMITÉS DE VASO DE LECHE
123		86	AOI30047101036	ADQUISICIÓN DE ALIMENTOS PARA EL PROGRAMA DE VASO DE LECHE - PVL
124		87	AOI30047101048	DISTRIBUCIÓN DE ALIMENTOS A LOS CENTROS DE ATENCIÓN DEL PROGRAMA DE COMPLEMENTACIÓN ALIMENTARIA - PCA A NIVEL PROVINCIAL (10/ COMEDORES)
125		1	AOI30047101051	ADQUISICIÓN DE ALIMENTOS PARA EL PROGRAMA DE ALIMENTACIÓN Y NUTRICIÓN (PANTBC)
126		1	AOI30047101043	REGISTRO DE BENEFICIARIOS DEL PROGRAMA DE ALIMENTACIÓN Y NUTRICIÓN (PANTBC)
127		1	AOI30047101039	DISTRIBUCIÓN DE ALIMENTOS A LOS CENTROS DE SALUD Y PACIENTES BENEFICIARIOS DEL PROGRAMA DE ALIMENTACIÓN Y NUTRICIÓN (PANTBC)
128	SUBGERENCIA DE EDUCACIÓN, CULTURA, DEPORTE Y RECREACIÓN	56	AOI30047101047	GESTIÓN DOCUMENTARIA EN LA SUB GERENCIA DE EDUCACIÓN, CULTURA, DEPORTE Y RECREACIÓN EDUCACIÓN Y CULTURA
129		76	AOI30047101050	REALIZACIÓN DE ACTIVIDADES DE PROMOCIÓN Y FOMENTO AL DEPORTE
130		23	AOI30047101049	ORGANIZACIÓN DE VACACIONES ÚTILES DEPORTIVOS
131		56	AOI30047101046	EVALUACIÓN Y SEGUIMIENTO DE LAS ACTIVIDADES DE LA SUBGERENCIA DE EDUCACIÓN, CULTURA, DEPORTE Y RECREACIÓN EDUCACIÓN Y CULTURA





132	SUB GERENCIA DE INCLUSIÓN SOCIAL Y OMAPED	57	AOI30047101054	DIRECCIÓN, SEGUIMIENTO Y EVALUACIÓN DEL DESEMPEÑO DE LAS UNIDADES DE LA SUB GERENCIA DE INCLUSIÓN SOCIAL DEMUNA - OMAPED
133		57	AOI30047101053	GESTIÓN Y COORDINACIÓN DE ACTIVIDADES ORIENTADAS A LA INCLUSIÓN SOCIAL DE LA POBLACIÓN VULNERABLE
134	DEMUNA	75	AOI30047101055	ATENCIÓN INTEGRAL A NIÑAS, NIÑOS Y ADOLESCENTES EN RIESGO DE DESPROTECCIÓN, VIOLENCIA Y OTRAS FORMAS QUE VULNERAN SUS DERECHOS
135		75	AOI30047101057	PREVENCIÓN DE RIESGO DE DESPROTECCIÓN FAMILIAR Y TODA FORMA DE VIOLENCIA A NIÑAS, NIÑOS Y ADOLESCENTES MEDIANTE CHARLAS, EVENTOS, TALLERES, SESIONES, ACCIONES Y/O ACTIVIDADES
136		75	AOI30047101058	ORGANIZACIÓN DE LA REUNIONES DE RED DE DEMUNAS, COMUDENNA, CONNAs
137		75	AOI30047101059	GESTION DE DOCUMENTOS DE LA OFICINA DE DEFENSORIA MUNICIPAL DE LA NIÑA, NIÑO Y ADOLESCENTE
138	OFICINA DE OMAPED	100	AOI30047101070	ATENCIÓN Y ASISTENCIA A PERSONAS CON DISCAPACIDAD
139		100	AOI30047101063	GESTIÓN DOCUMENTARIA EN LA OFICINA MUNICIPAL DE ATENCIÓN A LAS PERSONAS CON DISCAPACIDAD - OMAPED
140		100	AOI30047101060	REALIZACIÓN DE ACTIVIDADES PARA EL FORTALECIMIENTO DE LA SALUD MENTAL A PERSONAS CON DISCAPACIDAD
141		100	AOI30047101067	REALIZACION DE ACTIVIDADES PARA LA INCLUSIÓN SOCIAL Y PRODUCTIVA DE PERSONAS CON DISCAPACIDAD
142		100	AOI30047101066	FORTALECIMIENTO DE CAPACIDADES A LOS RESPONSABLES DE OMAPED DE LA PROVINCIA DE LA MAR
143		100	AOI30047101068	REALIZACION DE LA CAMPAÑA DE EVALUACIÓN, CALIFICACIÓN Y CERTIFICACIÓN DE PERSONAS CON DISCAPACIDAD
144		100	AOI30047101065	ATENCIÓN EN TERAPIA Y REHABILITACIÓN PARA PERSONAS CON DISCAPACIDAD
145		OFICINA DE PENSION 65	31	AOI30047101076
146	31		AOI30047101073	REALIZACIÓN DEL ENCUENTRO DE SABERES PRODUCTIVOS " YACHAQNIYUQ"
147	31		AOI30047101072	REALIZACIÓN DE TALLERES DE EMPRENDIMIENTO PRODUCTIVO A LOS ADULTOS MAYORES DEL DISTRITO
148	31		AOI30047101077	REALIZACIÓN DE ACTIVIDADES DE FOMENTO DE LOS DERECHOS DEL ADULTO MAYOR
149	31		AOI30047101071	INSCRIPCIÓN Y ACOMPAÑAMIENTO DE BENEFICIARIOS DEL PROGRAMA NACIONAL DE ASISTENCIA SOLIDARIA PENSIÓN 65
150	31		AOI30047101071	REALIZACIÓN DE CAMPAÑAS DE SALUD Y ENVEJECIMIENTO SALUDABLE
151	OFICINA DE TECHO PROPIO Y COPREPAZ	92	AOI30047101082	FORTALECIMIENTO DE CAPACIDADES DE REGISTRADORES DEL RUV
152		92	AOI30047101079	REALIZACIÓN DE REGISTRO Y PROCESAMIENTO DE INFORMACIÓN DEL RUV
153		92	AOI30047101083	REALIZACIÓN DE ACTIVIDADES POR DÍA INTERNACIONAL DE LA PAZ
154		92	AOI30047101080	CAMPAÑA DE SENSIBILIZACIÓN INFORMATIVA SOBRE EL RUV, REPARACIONES INDIVIDUALES Y COLECTIVAS
155		92	AOI30047101081	CAMPAÑA DE ENTREGA DE CERTIFICADOS DE ACREDITACIÓN DE VICTIMAS
156	UNIDAD LOCAL DE EMPADRONAMIENTO - ULE	99	AOI30047101087	ACTUALIZACIÓN DE LA CLASIFICACIÓN SOCIO ECONÓMICA DE HOGARES (ULE - SISFOH)
157		99	AOI30047101088	ACTUALIZACIÓN Y HOMOLOGACIÓN EN EL PADRÓN NOMINAL
158		99	AOI30047101061	REALIZACIÓN DE REUNIONES DE INSTANCIAS DE ARTICULACIÓN LOCAL
159		99	AOI30047101089	FORTALECIMIENTO DE CAPACIDADES AL EQUIPO TÉCNICO DE LA ULE DE LAS MUNICIPALIDADES DISTRITALES DE LA PROVINCIA DE LA MAR
160	SUB GERENCIA DE REGISTRO CIVIL	72	AOI30047101085	REALIZACIÓN DE REGISTRO DE HECHOS VITALES Y ACTOS MODIFICATORIOS
161		72	AOI30047101086	EMISION DE HECHOS VITALES Y OTROS
162		72	AOI30047101084	CONDUCCION Y MANEJO DE LA SUB GERENCIA DE REGISTRO CIVIL
163	GERENCIA DE GESTIÓN AMBIENTAL Y SERVICIOS MUNICIPALES	73	AOI30047101090	REALIZACIÓN DE ACTIVIDADES DE ARTICULACIÓN Y COOPERACIÓN ORIENTADA AL DESARROLLO DE LA GESTIÓN AMBIENTAL Y DE LOS SERVICIOS MUNICIPALES
164		73	AOI30047101091	GESTIÓN DOCUMENTARIA DE LA GERENCIA DE GESTIÓN AMBIENTAL Y SERVICIOS MUNICIPALES
165		73	AOI30047101092	REALIZACIÓN DEL MANTENIMIENTO Y CUIDADO DE LA ANTENA DE TELEVISIÓN





166	SUB GERENCIA DE GESTIÓN AMBIENTAL Y ORNATO	70	AOI30047101108	ADMINISTRACIÓN Y MANTENIMIENTO DEL MERCADO MODELO DE SAN MIGUEL
167		74	AOI30047101094	GESTIÓN DOCUMENTARIA EN LA SUB GERENCIA DE GESTIÓN AMBIENTAL Y ORNATO
168		5	AOI30047101100	REALIZACION DEL BARRIDO DE CALLES Y LIMPIEZA DE ESPACIOS PÚBLICOS EN EL DISTRITO DE SAN MIGUEL
169		7	AOI30047101105	REALIZACIÓN DEL MONITOREO DE LA CALIDAD AMBIENTAL EN LA PLANTA DE TRATAMIENTO DE RESIDUOS SÓLIDOS
170		81	AOI30047101109	CONSERVACIÓN Y GESTIÓN DE ÁREAS VERDES Y ORNATO PÚBLICO
171		4	AOI30047101098	IMPLEMENTACIÓN DE ESPACIOS PÚBLICOS QUE CONTRIBUYEN A LA EDUCACIÓN AMBIENTAL
172		4	AOI30047101099	EJECUCIÓN DE ACTIVIDADES, CAMPAÑAS Y EVENTOS DE FOMENTO A LA EDUCACIÓN AMBIENTAL
173		6	AOI30047101101	RECOLECCIÓN Y TRANSPORTE DE RESIDUOS SÓLIDOS MUNICIPALES
174		74	AOI30047101093	DIRECCIÓN, SEGUIMIENTO Y EVALUACIÓN DEL DESEMPEÑO DE LAS ACTIVIDADES DE LA SUB GERENCIA DE GESTIÓN AMBIENTAL Y ORNATO
175		4	AOI30047101097	EJECUCIÓN DE ACCIONES PARA LA FORMACIÓN DE PROMOTORES AMBIENTALES
176		32	AOI30047101107	EJECUCIÓN DE ACTIVIDADES PROGRAMADAS EN EL PLAN ANUAL DE EVALUACIÓN Y FISCALIZACIÓN AMBIENTAL - PLANEFA
177		7	AOI30047101102	REALIZACIÓN DEL TRATAMIENTO Y DISPOSICIÓN FINAL DE RESIDUOS SÓLIDOS
178		93	AOI30047101110	REALIZACIÓN DEL MANTENIMIENTO Y CONSERVACIÓN DEL CEMENTERIO GENERAL DE SAN MIGUEL
179		7	AOI30047101106	REALIZACIÓN DEL CONTROL DE VECTORES EN LA PLANTA DE TRATAMIENTO DE RESIDUOS SÓLIDOS
180	SUB GERENCIA DE TRANSPORTES Y SEGURIDAD CIUDADANA	18	AOI30047101112	GESTIÓN DOCUMENTARIA EN LA SUB GERENCIA DE TRANSPORTE Y SEGURIDAD CIUDADANA
181		18	AOI30047101111	DIRECCIÓN, SEGUIMIENTO Y EVALUACIÓN DEL DESEMPEÑO DE LA SUB GERENCIA DE TRANSPORTE Y SEGURIDAD CIUDADANA
182		85	AOI30047101124	REALIZACIÓN DE OPERATIVOS INOPINADOS AL SERVICIO DE TRANSPORTE TERRESTRE, VÍAS PUBLICAS Y TRANSITO
183		19	AOI30047101113	ACTUALIZACIÓN E IMPLEMENTACIÓN DEL PLAN DE ACCIÓN PROVINCIAL DE SEGURIDAD CIUDADANA COPROSEC SAN MIGUEL LA MAR
184		19	AOI30047101117	FORTALECIMIENTO DE CAPACIDADES AL PERSONAL DE SERENAZGO
185		20	AOI30047101119	CONFORMACIÓN, ORGANIZACIÓN Y CAPACITACIÓN DE LAS JUNTAS VECINALES EN EL DISTRITO DE SAN MIGUEL LA MAR
186		19	AOI30047101116	ACTUALIZACION DEL MAPA DEL DELITO Y RIESGO DE LA PROVINCIA DE LA MAR Y DEL DISTRITO DE SAN MIGUEL
187		19	AOI30047101114	EJECUCIÓN DE PATRULLAJE MUNICIPAL POR SECTOR
188		85	AOI30047101120	SUPERVISION Y FISCALIZACION DE LOS SERVICIOS DE TRANSPORTE TERRESTRE, VÍAS PUBLICAS Y TRANSITO
189		85	AOI30047101123	EXPEDICIÓN DE LICENCIAS DE CONDUCIR PARA VEHÍCULOS MENORES
190		85	AOI30047101122	IMPLEMENTACION Y EJECUCION DEL SISTEMA DE SEÑALIZACION DEL DISTRITO DE SAN MIGUEL
191	SUB GERENCIA DE SANEAMIENTO BÁSICO URBANO Y RURAL	59	AOI30047101126	GESTION DOCUMENTARIA DE LA SUB GERENCIA DE SANEAMIENTO BASICO URBANO Y RURAL
192		22	AOI30047101134	MONITOREO DE LA PRESTACION DE LOS SERVICIOS DE AGUA POTABLE Y DISPOSICION SANITARIA DE EXCRETAS PARA HOGARES CONCENTRADOS
193		19	AOI30047101130	OPERACIÓN Y MANTENIMIENTO DE LA PLANTA DE TRATAMIENTO DE AGUAS RESIDUALES (PTAR)
194		21	AOI30047101133	EDUCACION SANITARIA PARA HOGARES RURALES
195		18	AOI30047101128	VERIFICACIÓN, MANTENIMIENTO E INSTALACIÓN DE TUBERIAS DE AGUA Y DESAGUE
196		18	AOI30047101127	OPERACIÓN Y MANTENIMIENTO DE LA PLANTA DE TRATAMIENTO DE AGUA POTABLE (PTAP)
197		18	AOI30047101129	SUPERVISIÓN DE ACTIVIDADES EFECTUADAS EN LA PLANTA DE TRATAMIENTO DE AGUA POTABLE (PTAP) Y EN LA PLANTA DE TRATAMIENTO DE AGUAS RESIDUALES (PTAR)
198		20	AOI30047101132	FORTALECIMIENTO DE CAPACIDADES A PRESTADORES DE LOS SERVICIOS DE AGUA Y DISPOSICION SANITARIA DE EXCRETAS
199		59	AOI30047101125	SUPERVISIÓN, CONTROL Y EVALUACIÓN DE LAS ACTIVIDADES DE LA SUB GERENCIA DE SANEAMIENTO BASICO URBANO Y RURAL
200	SUBGERENCIA DE DEFENSA CIVIL Y	16	AOI30047101135	COORDINACIÓN, SUPERVISIÓN Y EVALUACIÓN DE ACTIVIDADES DE EMERGENCIA





201	GESTIÓN DE RIESGOS DE DESASTRES	16	AOI30047101137	INSPECCIÓN TÉCNICA DE SEGURIDAD EN EDIFICACIONES - ITSE
202		16	AOI30047101138	GESTIÓN ADMINISTRATIVA DE LA SUB GERENCIA DE DEFENSA CIVIL Y GESTIÓN DEL RIESGO DE DESASTRES
203		15	AOI30047101139	IMPLEMENTACION DEL ALMACEN PARA LA RESPUESTA FRENTE A EMERGENCIAS Y DESASTRES
204	GERENCIA DE INFRAESTRUCTURA	49	AOI30047101140	DIRECCIÓN, SEGUIMIENTO Y EVALUACIÓN DEL DESEMPEÑO DE LAS SUB GERENCIAS A CARGO
205		80	AOI30047101142	REALIZACIÓN DE MANTENIMIENTO DE INFRAESTRUCTURA PÚBLICA
206		49	AOI30047101141	GESTIÓN DOCUMENTARIA DE LA GERENCIA DE INFRAESTRUCTURA
207	SUB GERENCIA DE PLANEAMIENTO URBANO Y CATASTRO	84	AOI30047101145	GESTIÓN DOCUMENTOS ADMINISTRATIVOS DE LA SUB GERENCIA DE PLANEAMIENTO URBANO Y CATASTRO
208		84	AOI30047101144	EMISIÓN DE LICENCIAS, AUTORIZACIONES, CERTIFICADOS DE POSESIÓN, CERTIFICADOS NEGATIVOS, ZONIFICACIÓN Y OTROS DE ACUERDO AL TUPA Y RNE
209		84	AOI30047101143	REALIZACIÓN DE CATASTRO URBANO Y RURAL
210	SUB GERENCIA DE OBRAS	48	AOI30047101147	ACTUALIZACIÓN Y SEGUIMIENTO DEL SISTEMA DE INFOBRAS DE OBRAS POR CONTRATA Y ADMINISTRACIÓN DIRECTA
211		48	AOI30047101146	SUPERVISIÓN DE LA EJECUCIÓN DE OBRAS PÚBLICAS POR ADMINISTRACIÓN DIRECTA
212		48	AOI30047101148	GESTIÓN ADMINISTRATIVA DE LA SUB GERENCIA DE OBRAS
213	SUB GERENCIA SUPERVISIÓN Y LIQUIDACIÓN DE OBRAS	94	AOI30047101151	SUPERVISIÓN DE OBRAS PÚBLICAS POR ADMINSTRACIÓN DIRECTA Y CONTRATA
214		94	AOI30047101154	GESTIÓN ADMINISTRATIVA DE LA SUB GERENCIA SUPERVISIÓN Y LIQUIDACIÓN DE OBRAS
215		94	AOI30047101153	VALORIZACIÓN DE LAS OBRAS PUBLICAS
216		94	AOI30047101152	LIQUIDACIÓN TÉCNICA Y FINANCIERA DE PROYECTOS EJECUTADOS POR ADMINISTRACIÓN DIRECTA Y CONTRATA
217	SUB GERENCIA DE ESTUDIOS Y PROYECTOS	47	AOI30047101156	ELABORACIÓN DE FICHAS TÉCNICAS, PERFILES Y EXPEDIENTES TÉCNICOS EN PLANTA
218		47	AOI30047101155	DIRECCIÓN, SEGUIMIENTO Y EVALUACIÓN DEL DESEMPEÑO DE LA SUB GERENCIA DE ESTUDIOS Y PROYECTOS
219		47	AOI30047101159	EVALUACIÓN DE FICHAS TÉCNICAS, PERFILES Y EXPEDIENTES TÉCNICOS EN PLANTA
220		47	AOI30047101158	EVALUACIÓN, REGISTRO Y APROBACIÓN DE FICHAS TÉCNICAS Y PERFILES
221		47	AOI30047101157	GESTIÓN DOCUMENTARIA EN LA SUB GERENCIA DE ESTUDIOS Y PROYECTOS

4. Programación Financiera y Física de las Actividades Operativas

Las Actividades Operativas del POI Anual 2024 han sido formuladas por la Unidad Ejecutora y Unidades Orgánicas responsables correspondientes, tomando en cuenta la articulación de éstas con las Acciones Estratégicas del PEI vigentes, y el ámbito de su competencia funcional establecido en el Reglamento de Organización y Funciones (ROF); así como, el presupuesto establecido en el PIA aprobado para el año 2024.

En el Anexo adjunto se presenta la programación de dichas Actividades Operativas de la Municipalidad Provincial de La Mar para el año 2024, con sus respectivas metas físicas y financieras, que se presentan a continuación:





CENTRO DE COSTO :		CONCEJO MUNICIPAL															
CATEGORIA PRESUPUESTAL :		9001: ACCIONES CENTRALES				FUNCIÓN				03: PLANEAMIENTO, GESTIÓN Y RESERVA DE CONTINGENCIA							
PROGRAMA PRESUPUESTAL :		-				DIV. FUNCIONAL:				006: GESTIÓN							
PRODUCTO/PROYECTO:		3999999: SIN PRODUCTO				GRUPO FUNCIONAL:				0007: DIRECCIÓN Y SUPERVISIÓN SUPERIOR							
FUENTE DE FINANCIAMIENTO:		5: RECURSOS DETERMINADOS															
RUBRO:		07: FONDO DE COMPENSACION MUNICIPAL															
ACTIVIDAD:		5000002: CONDUCCION Y ORIENTACION SUPERIOR															
FINALIDAD:		0001109 NORMAR Y FISCALIZAR															
OBJETIVO ESTRATÉGICO INSTITUCIONAL :		FORTALECER LA GESTIÓN INSTITUCIONAL EN LA MUNICIPALIDAD PROVINCIAL DE LA MAR – SAN MIGUEL.															
ACCIÓN V ESTRATÉGICA INSTITUCIONAL :		ESPACIOS Y MECANISMOS DE PARTICIPACIÓN CIUDADANA FORTALECIDOS POR LA MUNICIPALIDAD PROVINCIAL DE LA MAR - SAN MIGUEL.															
N°	ACTIVIDAD/OBRA	UNIDAD DE MEDIDA	META FISICA ANUAL	I TRIMESTRE			II TRIMESTRE			III TRIMESTRE			IV TRIMESTRE				
				1	2	3	4	5	6	7	8	9	10	11	12		
1	DESARROLLO DE SESIONES ORDINARIAS Y EXTRAORDINARIAS DEL CONCEJO MUNICIPAL	SESIONES	24	2	2	2	2	2	2	2	2	2	2	2	2	2	2
2	PARTICIPACIÓN EN REUNIONES DE COORDINACIÓN Y ACTIVIDADES DE FISCALIZACIÓN DE LAS DIFERENTES COMISIONES	ACCION	48	4	4	4	4	4	4	4	4	4	4	4	4	4	4
3	EMISIÓN DE DICTAMENES POR LAS DIFERENTES COMISIONES	DOCUMENTOS EMITIDOS	24	2	2	2	2	2	2	2	2	2	2	2	2	2	2



FORMATO N° 02 - PROGRAMACIÓN FINANCIERA ANUAL

N°	ACTIVIDAD OPERATIVA	UNIDAD DE MEDIDA	CLASIFICADOR DE CARGOS	CLASIFICADOR DE GASTOS	UNIDAD DE MEDIDA	CANTIDAD	COSTO UNITARIO	COSTO TOTAL	I TRIMESTRE			II TRIMESTRE			III TRIMESTRE			IV TRIMESTRE							
									ENERO	FEBRERO	MARZO	ABRIL	MAYO	JUNIO	JULIO	AGOSTO	SEPTIEMBRE	OCTUBRE	NOVIEMBRE	DIEMBRE					
1	DESARROLLO DE SESIONES ORDINARIAS Y EXTRAORDINARIAS DEL CONCEJO MUNICIPAL	SESIONES		2.1.1.10.1.2	DIETAS DE REGIDORES Y CONSEJEROS	1	S/. 189,540.00	S/. 189,540.00	S/. 15,795.00	S/. 15,795.00	S/. 15,795.00	S/. 15,795.00	S/. 15,795.00	S/. 15,795.00	S/. 15,795.00	S/. 15,795.00	S/. 15,795.00	S/. 15,795.00	S/. 15,795.00	S/. 15,795.00	S/. 15,795.00				
					DIETA DE REGIDOR 1	12	S/. 1,755.00	S/. 21,060.00	S/. 1,755.00	S/. 1,755.00	S/. 1,755.00	S/. 1,755.00	S/. 1,755.00	S/. 1,755.00	S/. 1,755.00	S/. 1,755.00	S/. 1,755.00	S/. 1,755.00	S/. 1,755.00	S/. 1,755.00	S/. 1,755.00	S/. 1,755.00	S/. 1,755.00	S/. 1,755.00	
					DIETA DE REGIDOR 2	12	S/. 1,755.00	S/. 21,060.00	S/. 1,755.00	S/. 1,755.00	S/. 1,755.00	S/. 1,755.00	S/. 1,755.00	S/. 1,755.00	S/. 1,755.00	S/. 1,755.00	S/. 1,755.00	S/. 1,755.00	S/. 1,755.00	S/. 1,755.00	S/. 1,755.00	S/. 1,755.00	S/. 1,755.00	S/. 1,755.00	S/. 1,755.00
					DIETA DE REGIDOR 3	12	S/. 1,755.00	S/. 21,060.00	S/. 1,755.00	S/. 1,755.00	S/. 1,755.00	S/. 1,755.00	S/. 1,755.00	S/. 1,755.00	S/. 1,755.00	S/. 1,755.00	S/. 1,755.00	S/. 1,755.00	S/. 1,755.00	S/. 1,755.00	S/. 1,755.00	S/. 1,755.00	S/. 1,755.00	S/. 1,755.00	S/. 1,755.00
					DIETA DE REGIDOR 4	12	S/. 1,755.00	S/. 21,060.00	S/. 1,755.00	S/. 1,755.00	S/. 1,755.00	S/. 1,755.00	S/. 1,755.00	S/. 1,755.00	S/. 1,755.00	S/. 1,755.00	S/. 1,755.00	S/. 1,755.00	S/. 1,755.00	S/. 1,755.00	S/. 1,755.00	S/. 1,755.00	S/. 1,755.00	S/. 1,755.00	S/. 1,755.00
					DIETA DE REGIDOR 5	12	S/. 1,755.00	S/. 21,060.00	S/. 1,755.00	S/. 1,755.00	S/. 1,755.00	S/. 1,755.00	S/. 1,755.00	S/. 1,755.00	S/. 1,755.00	S/. 1,755.00	S/. 1,755.00	S/. 1,755.00	S/. 1,755.00	S/. 1,755.00	S/. 1,755.00	S/. 1,755.00	S/. 1,755.00	S/. 1,755.00	S/. 1,755.00
					DIETA DE REGIDOR 6	12	S/. 1,755.00	S/. 21,060.00	S/. 1,755.00	S/. 1,755.00	S/. 1,755.00	S/. 1,755.00	S/. 1,755.00	S/. 1,755.00	S/. 1,755.00	S/. 1,755.00	S/. 1,755.00	S/. 1,755.00	S/. 1,755.00	S/. 1,755.00	S/. 1,755.00	S/. 1,755.00	S/. 1,755.00	S/. 1,755.00	S/. 1,755.00
					DIETA DE REGIDOR 7	12	S/. 1,755.00	S/. 21,060.00	S/. 1,755.00	S/. 1,755.00	S/. 1,755.00	S/. 1,755.00	S/. 1,755.00	S/. 1,755.00	S/. 1,755.00	S/. 1,755.00	S/. 1,755.00	S/. 1,755.00	S/. 1,755.00	S/. 1,755.00	S/. 1,755.00	S/. 1,755.00	S/. 1,755.00	S/. 1,755.00	S/. 1,755.00
					DIETA DE REGIDOR 8	12	S/. 1,755.00	S/. 21,060.00	S/. 1,755.00	S/. 1,755.00	S/. 1,755.00	S/. 1,755.00	S/. 1,755.00	S/. 1,755.00	S/. 1,755.00	S/. 1,755.00	S/. 1,755.00	S/. 1,755.00	S/. 1,755.00	S/. 1,755.00	S/. 1,755.00	S/. 1,755.00	S/. 1,755.00	S/. 1,755.00	S/. 1,755.00
					DIETA DE REGIDOR 9	12	S/. 1,755.00	S/. 21,060.00	S/. 1,755.00	S/. 1,755.00	S/. 1,755.00	S/. 1,755.00	S/. 1,755.00	S/. 1,755.00	S/. 1,755.00	S/. 1,755.00	S/. 1,755.00	S/. 1,755.00	S/. 1,755.00	S/. 1,755.00	S/. 1,755.00	S/. 1,755.00	S/. 1,755.00	S/. 1,755.00	S/. 1,755.00
					ASEO, LIMPIEZA Y TIGUADOR	1	S/. 60.00	S/. 60.00	S/. 60.00	S/. 60.00	S/. 60.00	S/. 60.00	S/. 60.00	S/. 60.00	S/. 60.00	S/. 60.00	S/. 60.00	S/. 60.00	S/. 60.00	S/. 60.00	S/. 60.00	S/. 60.00	S/. 60.00	S/. 60.00	S/. 60.00
					2	PARTICIPACIÓN EN REUNIONES DE COORDINACIÓN Y ACTIVIDADES DE FISCALIZACIÓN DE	ACCION		2.1	PERSONAL Y OBLIGACIONES SOCIALES	20	S/. 3.00	S/. 60.00	S/. 3.00	S/. 60.00	S/. 3.00	S/. 60.00	S/. 3.00	S/. 60.00	S/. 3.00	S/. 60.00	S/. 3.00	S/. 60.00	S/. 3.00	S/. 60.00
2.2	SERVICIOS DE ALIMENTACION DE CONSUMO HUMANO	1	S/. 8,400.00	S/. 8,400.00						S/. 8,400.00	S/. 8,400.00	S/. 8,400.00	S/. 8,400.00	S/. 8,400.00	S/. 8,400.00	S/. 8,400.00	S/. 8,400.00	S/. 8,400.00	S/. 8,400.00	S/. 8,400.00	S/. 8,400.00	S/. 8,400.00	S/. 8,400.00	S/. 8,400.00	
2.3	BIENES Y SERVICIOS	420	S/. 20.00	S/. 8,400.00						S/. 20.00	S/. 8,400.00	S/. 20.00	S/. 8,400.00	S/. 20.00	S/. 8,400.00	S/. 20.00	S/. 8,400.00	S/. 20.00	S/. 8,400.00	S/. 20.00	S/. 8,400.00	S/. 20.00	S/. 8,400.00	S/. 20.00	S/. 8,400.00
2.3.1.3.1.1	COMBUSTIBLES Y CARBURANTES	1	S/. 6,461.53	S/. 6,461.53						S/. 6,461.53	S/. 6,461.53	S/. 6,461.53	S/. 6,461.53	S/. 6,461.53	S/. 6,461.53	S/. 6,461.53	S/. 6,461.53	S/. 6,461.53	S/. 6,461.53	S/. 6,461.53	S/. 6,461.53	S/. 6,461.53	S/. 6,461.53	S/. 6,461.53	
	PETROLEO DIESEL 05	350	S/. 18.46	S/. 6,461.53						S/. 18.46	S/. 6,461.53	S/. 18.46	S/. 6,461.53	S/. 18.46	S/. 6,461.53	S/. 18.46	S/. 6,461.53	S/. 18.46	S/. 6,461.53	S/. 18.46	S/. 6,461.53	S/. 18.46	S/. 6,461.53	S/. 18.46	S/. 6,461.53





FORMATO N° 01 - PROGRAMACIÓN FÍSICA ANUAL															
CENTRO DE COSTO :		ALCALDÍA													
CATEGORIA PRESUPUESTAL :	9001: ACCIONES CENTRALES														
PROGRAMA PRESUPUESTAL :	FUNCIÓN														
PRODUCTO/PROYECTO :	DIV. FUNCIONAL:														
FUENTE DE FINANCIAMIENTO:	GRUPO FUNCIONAL:														
RUBRO:	03: PLANEAMIENTO, GESTIÓN Y RESERVA DE CONTINGENCIA														
ACTIVIDAD:	006: GESTIÓN														
FINALIDAD:	0007: DIRECCIÓN Y SUPERVISIÓN SUPERIOR														
OBJETIVO ESTRATÉGICO INSTITUCIONAL :	5: RECURSOS DETERMINADOS														
ACCIÓN ESTRATÉGICA INSTITUCIONAL :	07: FONDO DE COMPENSACION MUNICIPAL														
5000002: CONDUCCION Y ORIENTACION SUPERIOR															
0004154 CONDUCCION Y ORIENTACION SUPERIOR															
FORTALECER LA GESTIÓN INSTITUCIONAL EN LA MUNICIPALIDAD PROVINCIAL DE LA MAR – SAN MIGUEL															
ESPACIOS Y MECANISMOS DE PARTICIPACIÓN CIUDADANA FORTALECIDOS POR LA MUNICIPALIDAD PROVINCIAL DE LA MAR - SAN MIGUEL.															
N°	ACTIVIDAD/OBRA	UNIDAD DE MEDIDA	META FÍSICA ANUAL	I TRIMESTRE			II TRIMESTRE			III TRIMESTRE			IV TRIMESTRE		
				1	2	3	4	5	6	7	8	9	10	11	12
1	REPRESENTACIÓN DE LA MPLM-SM EN ACTIVIDADES OFICIALES Y DE FINANCIAMIENTO ANTE LAS DIFERENTES ENTIDADES DE GOBIERNO	ACCION	96	8	8	8	8	8	8	8	8	8	8	8	8
2	ATENCIÓN A LAS SOLICITUDES DE AUDIENCIA CON EL ALCALDE POR PARTE DE LA SOCIEDAD CIVIL Y AUTORIDADES	AUDIENCIA	48	4	4	4	4	4	4	4	4	4	4	4	4
3	GESTION PARA LA CAPTACIÓN DE MAYORES RECURSOS PARA LA MPLM-SM	INFORME	12	1	1	1	1	1	1	1	1	1	1	1	1
4	GESTION ADMINISTRATIVA EN EL DESPACHO DE ALCALDÍA	DOCUMENTOS EMITIDOS	240	20	20	20	20	20	20	20	20	20	20	20	20





MUNICIPALIDAD PROVINCIAL DE LA MAR
VRAEM - AYACUCHO
Plan Operativo Institucional 2024



N°	ACTIVIDAD OPERATIVA	UNIDAD DE MEDIDA	CLASIFICADOR DE CARGOS	CLASIFICADOR DE GASTOS	UNIDAD DE MEDIDA	CANTIDAD	COSTO UNITARIO	COSTO TOTAL	FORMATO N° 02 - PROGRAMACION FINANCIERA ANUAL																		
									I TRIMESTRE			II TRIMESTRE			III TRIMESTRE			IV TRIMESTRE									
									ENERO	FEBRERO	MARZO	ABRIL	MAYO	JUNIO	JULIO	AGOSTO	SEPTIEMBRE	OCTUBRE	NOVIEMBRE	DICEMBRE							
1	REPRESENTACION DE LA MPM-SM EN ACTIVIDADES OFICIALES Y DE FINANCIAMIENTO ANTE LAS DIFERENTES ENTIDADES DE GOBIERNO	ACCION	ALCALDE DE LA MUNICIPALIDAD PROVINCIAL DE LA MAR	2.1.1.1.1.1	FUNCIONARIOS ELEGIDOS POR ELECCION POLITICA	MES	12	S/ 9,100.00	S/ 109,200.00	S/ 9,100.00	S/ 9,100.00	S/ 9,100.00	S/ 9,100.00	S/ 9,100.00	S/ 9,100.00	S/ 9,100.00	S/ 9,100.00	S/ 9,100.00	S/ 9,100.00	S/ 9,100.00	S/ 9,100.00	S/ 9,100.00					
				2.1.1.9.1.2	AGUINALDOS	MES	2	S/ 9,100.00	S/ 18,200.00	S/ 9,100.00	S/ 9,100.00	S/ 9,100.00	S/ 9,100.00	S/ 9,100.00	S/ 9,100.00	S/ 9,100.00	S/ 9,100.00	S/ 9,100.00	S/ 9,100.00	S/ 9,100.00	S/ 9,100.00	S/ 9,100.00	S/ 9,100.00	S/ 9,100.00			
				2.1.1.9.2.1	COMPENSACION POR TIEMPO DE SERVICIOS (CTS)	MES	2	S/ 4,550.00	S/ 9,100.00	S/ 4,550.00	S/ 4,550.00	S/ 4,550.00	S/ 4,550.00	S/ 4,550.00	S/ 4,550.00	S/ 4,550.00	S/ 4,550.00	S/ 4,550.00	S/ 4,550.00	S/ 4,550.00	S/ 4,550.00	S/ 4,550.00	S/ 4,550.00	S/ 4,550.00	S/ 4,550.00		
				2.1.1.1.1.3	CONTRIBUCIONES A ESSALUD DEL PERSONAL ADMINISTRATIVO	MES	12	S/ 819.00	S/ 9,828.00	S/ 819.00	S/ 819.00	S/ 819.00	S/ 819.00	S/ 819.00	S/ 819.00	S/ 819.00	S/ 819.00	S/ 819.00	S/ 819.00	S/ 819.00	S/ 819.00	S/ 819.00	S/ 819.00	S/ 819.00	S/ 819.00	S/ 819.00	
				2.3.1.3.1.1	COMBUSTIBLES Y CARBURANTES	GLOBAL	1	S/ 27,692.28	S/ 27,692.28	S/ 6,923.07	S/ 6,923.07	S/ 6,923.07	S/ 6,923.07	S/ 6,923.07	S/ 6,923.07	S/ 6,923.07	S/ 6,923.07	S/ 6,923.07	S/ 6,923.07	S/ 6,923.07	S/ 6,923.07	S/ 6,923.07	S/ 6,923.07	S/ 6,923.07	S/ 6,923.07	S/ 6,923.07	
				2.3.2.1.2.1	PASAJES Y GASTOS DE TRANSPORTE	SERVICIO	12	S/ 1,400.00	S/ 16,800.00	S/ 1,400.00	S/ 1,400.00	S/ 1,400.00	S/ 1,400.00	S/ 1,400.00	S/ 1,400.00	S/ 1,400.00	S/ 1,400.00	S/ 1,400.00	S/ 1,400.00	S/ 1,400.00	S/ 1,400.00	S/ 1,400.00	S/ 1,400.00	S/ 1,400.00	S/ 1,400.00	S/ 1,400.00	
				2.3.2.1.2.2	ASIGNACIONES POR COMISION DE SERVICIO	SERVICIO	12	S/ 2,100.00	S/ 25,200.00	S/ 2,100.00	S/ 2,100.00	S/ 2,100.00	S/ 2,100.00	S/ 2,100.00	S/ 2,100.00	S/ 2,100.00	S/ 2,100.00	S/ 2,100.00	S/ 2,100.00	S/ 2,100.00	S/ 2,100.00	S/ 2,100.00	S/ 2,100.00	S/ 2,100.00	S/ 2,100.00	S/ 2,100.00	
				2.3.2.5.3.2	DE VEHICULOS	GLOBAL	1	S/ 72,000.00	S/ 72,000.00	S/ 6,000.00	S/ 6,000.00	S/ 6,000.00	S/ 6,000.00	S/ 6,000.00	S/ 6,000.00	S/ 6,000.00	S/ 6,000.00	S/ 6,000.00	S/ 6,000.00	S/ 6,000.00	S/ 6,000.00	S/ 6,000.00	S/ 6,000.00	S/ 6,000.00	S/ 6,000.00	S/ 6,000.00	
					SERVICIO DE ALQUILER DE CAMIONETA PARA MOVILIDAD DEL ALCALDE	SERVICIO	12	S/ 6,000.00	S/ 72,000.00	S/ 6,000.00	S/ 6,000.00	S/ 6,000.00	S/ 6,000.00	S/ 6,000.00	S/ 6,000.00	S/ 6,000.00	S/ 6,000.00	S/ 6,000.00	S/ 6,000.00	S/ 6,000.00	S/ 6,000.00	S/ 6,000.00	S/ 6,000.00	S/ 6,000.00	S/ 6,000.00	S/ 6,000.00	
				2.1.1.13.1.2	CONTRATO ADMINISTRATIVO DE SERVICIOS-TRANSITORIO	MES	12	S/ 2,300.00	S/ 27,600.00	S/ 2,300.00	S/ 2,300.00	S/ 2,300.00	S/ 2,300.00	S/ 2,300.00	S/ 2,300.00	S/ 2,300.00	S/ 2,300.00	S/ 2,300.00	S/ 2,300.00	S/ 2,300.00	S/ 2,300.00	S/ 2,300.00	S/ 2,300.00	S/ 2,300.00	S/ 2,300.00	S/ 2,300.00	
				2.1.3.1.1.5	CONTRATO A ESSALUD DE ADMINISTRATIVO DE SERVICIOS	MES	12	S/ 207.00	S/ 2,484.00	S/ 207.00	S/ 207.00	S/ 207.00	S/ 207.00	S/ 207.00	S/ 207.00	S/ 207.00	S/ 207.00	S/ 207.00	S/ 207.00	S/ 207.00	S/ 207.00	S/ 207.00	S/ 207.00	S/ 207.00	S/ 207.00	S/ 207.00	S/ 207.00
				2.1.1.9.1.4	AGUINALDOS DE CONTRATO ADMINISTRATIVO DE SERVICIOS	MES	2	S/ 300.00	S/ 600.00	S/ 300.00	S/ 300.00	S/ 300.00	S/ 300.00	S/ 300.00	S/ 300.00	S/ 300.00	S/ 300.00	S/ 300.00	S/ 300.00	S/ 300.00	S/ 300.00	S/ 300.00	S/ 300.00	S/ 300.00	S/ 300.00	S/ 300.00	S/ 300.00
2.1.1.13.1.2	CONTRATO ADMINISTRATIVO DE SERVICIOS-TRANSITORIO	MES	12	S/ 2,300.00	S/ 27,600.00	S/ 2,300.00	S/ 2,300.00	S/ 2,300.00	S/ 2,300.00	S/ 2,300.00	S/ 2,300.00	S/ 2,300.00	S/ 2,300.00	S/ 2,300.00	S/ 2,300.00	S/ 2,300.00	S/ 2,300.00	S/ 2,300.00	S/ 2,300.00	S/ 2,300.00	S/ 2,300.00	S/ 2,300.00	S/ 2,300.00				
2.1.3.1.1.5	CONTRIBUCIONES A ESSALUD DE CONTRATO	MES	12	S/ 207.00	S/ 2,484.00	S/ 207.00	S/ 207.00	S/ 207.00	S/ 207.00	S/ 207.00	S/ 207.00	S/ 207.00	S/ 207.00	S/ 207.00	S/ 207.00	S/ 207.00	S/ 207.00	S/ 207.00	S/ 207.00	S/ 207.00	S/ 207.00	S/ 207.00	S/ 207.00				





CÓDIGO	DESCRIPCIÓN	AGUINALDOS DE CONTRATO ADMINISTRATIVO DE SERVICIOS	MES	PIA 2024	DICIEMBRE	ENERO	FEBRERO	MARZO	ABRIL	MAYO	JUNIO	JULIO	AGOSTO	SEPTIEMBRE	OCTUBRE	NOVIEMBRE	DICIEMBRE	
																		S/.
2.1.1.9.1.4				2	300.00													S/.
2.3																		S/.
2.1.1.1.1	ALIMENTOS Y BEBIDAS PARA CONSUMO HUMANO	CON-SISTENCIA PIA - POI																S/.
2.1.1.2.1.1	VESTUARIO, ACCESORIOS Y PRENDAS D VERSAS																	S/.
2.3.1.5.1.2	PAPELERIA EN GENERAL, UTILES Y MATERIALES DE OFICINA																	S/.
2.3.1.5.3.1	ASEO, LIMPIEZA Y TOCADOR																	S/.
2.3.1.9.1.4	SIMBOLOS, DISTINTIVOS Y CONDECORACIONES																	S/.
2.3.1.9.1.99	OTROS BIENES																	S/.
2.3.2.1.2.1	PASAJES Y GASTOS DE TRANSPORTE																	S/.
2.3.2.1.2.2	VIATICOS Y ASIGNACIONES POR COMISION DE SERVICIO																	S/.
2.3.2.2.4.1	SERVICIO DE PUBLICIDAD																	S/.
2.3.2.7.11.5	SERVICIOS DE ALIMENTACION DE CONSUMO HUMANO																	S/.
2.1.1.1.1.2	CONTRATO ADMINISTRATIVO DE SERVICIOS																	S/.
2.1.1.3.1.1.5	CONTRIBUCIONES A ESSALUD DE C.A.S.																	S/.
2.1.1.9.1.4	AGUINALDOS DE C.A.S.																	S/.
2.3	BIENES Y SERVICIOS																	S/.
TOTAL																		

FORMATO N° 01 - PROGRAMACION FISICA ANUAL			
CENTRO DE COSTO :	UNIDAD DE TRAMITE DOCUMENTARIO Y ARCHIVO CENTRAL	FUNCIÓN	03: PLANEFIAMIENTO, GESTIÓN Y RESERVA DE CONTINGENCIA
CATEGORIA PRESUPUESTAL :	9002: ASIGNACIONES PRESUPUESTARIAS QUE NO RESULTAN EN PRODUCTOS		
PROGRAMA PRESUPUESTAL :		DIV. FUNCIONAL:	006: GESTIÓN
PRODUCTO/PROYECTO:	3999999: SIN PRODUCTO	GRUPO FUNCIONAL:	0008: ASESORAMIENTO Y APOYO





CATEGORIA PRESUPUESTAL	PROGRAMA PRESUPUESTAL	PRODUCTO/PROYECTO	FUENTE DE FINANCIAMIENTO	RUBRO	MIS	FIA 2024	DIFERENCIA	POI 2024															
								ENERO	FEBRERO	MARZO	ABRIL	MAYO	JUNIO	JULIO	AGOSTO	SEPTIEMBRE	OCTUBRE	NOVIEMBRE	DICIEMBRE				
2.1	PERSONAL ADMINISTRATIVO NOMBRADO (REGIMEN PUIJICO)				12	28,361.00	599.80	28,960.80	2,413.40	2,413.40	2,413.40	2,413.40	2,413.40	2,413.40	2,413.40	2,413.40	2,413.40	2,413.40	2,413.40	2,413.40	2,413.40	2,413.40	2,413.40
2.1.1	AGUINALDOS					600.00	600.00	600.00	-	-	-	-	-	-	-	-	-	-	-	-	-	-	-
2.1.1.1	BONIFICACION POR ESCOLARIDAD					400.00	400.00	400.00	-	-	-	-	-	-	-	-	-	-	-	-	-	-	-
2.1.1.1.1	CONTRIBUCIONES A ESSALUD DEL PERSONAL ADMINISTRATIVO					2,326.00	280.67	2,066.47	2,172.21	2,172.21	2,172.21	2,172.21	2,172.21	2,172.21	2,172.21	2,172.21	2,172.21	2,172.21	2,172.21	2,172.21	2,172.21	2,172.21	2,172.21
2.1.1.1.1.1	REPUESTOS Y ACCESORIOS					3,000.00	3,360.00	-	-	-	-	-	-	-	-	-	-	-	-	-	-	-	-
2.1.1.1.1.2	PAPELERIA EN GENERAL, UTILES Y MATERIALES DE OFICINA					2,000.00	2,054.00	4,054.00	-	-	-	-	-	-	-	-	-	-	-	-	-	-	-
2.1.1.1.1.3	SERVICIO DE IMPRESIONES, ENCUADERNACION Y EMPASTADO					480.00	480.00	480.00	-	-	-	-	-	-	-	-	-	-	-	-	-	-	-
2.1.1.1.1.4	CONTRATO ADMINISTRATIVO DE SERVICIOS - TRANSITORIO					22,970.28	3,370.21	22,970.28	1,914.19	1,914.19	1,914.19	1,914.19	1,914.19	1,914.19	1,914.19	1,914.19	1,914.19	1,914.19	1,914.19	1,914.19	1,914.19	1,914.19	
2.1.1.1.1.5	CONTRIBUCIONES A ESSALUD DE CONTRATO ADMINISTRATIVO DE SERVICIOS					1,044.00	123.33	2,067.33	172.28	172.28	172.28	172.28	172.28	172.28	172.28	172.28	172.28	172.28	172.28	172.28	172.28	172.28	
2.1.1.1.1.6	AGUINALDOS DE CONTRATO ADMINISTRATIVO DE SERVICIOS					600.00	600.00	600.00	-	-	-	-	-	-	-	-	-	-	-	-	-	-	-
2.1	PERSONAL Y OBLIGACIONES SOCIALES					58,204.88	5,117.07	4,717.07	4,717.07	4,717.07	4,717.07	4,717.07	4,717.07	4,717.07	4,717.07	4,717.07	4,717.07	4,717.07	4,717.07	4,717.07	4,717.07	4,717.07	4,717.07
2.3	BIENES Y SERVICIOS					18,138.88	1,967.81	63,138.88	5,117.07	9,215.17	6,711.07	4,717.07	4,717.07	4,717.07	4,717.07	4,717.07	4,717.07	4,717.07	4,717.07	4,717.07	4,717.07	4,717.07	4,717.07
TOTAL						6,191.00	1,967.81	63,138.88	5,117.07	9,215.17	6,711.07	4,717.07	4,717.07	4,717.07	4,717.07	4,717.07	4,717.07	4,717.07	4,717.07	4,717.07	4,717.07	4,717.07	4,717.07

FORMATO N° 01 - PROGRAMACION FISICA ANUAL

CENTRO DE COSTO	UNIDAD DE IMAGEN INSTITUCIONAL	FUNCIÓN
9002: ASIGNACIONES PRESUPUESTARIAS QUE NO RESULTAN EN PRODUCTOS		03: PLANEAMIENTO, GESTION Y RESERVA DE CONTINGENCIA
		005: INFORMACION PUBLICA
3999999: SIN PRODUCTO		0006: INFORMACION PUBLICA
5: RECURSOS DETERMINADOS		
07: FONDO DE COMPENSACION MUNICIPAL		



ACTIVIDAD:		5000861: IMAGEN INSTITUCIONAL													
FINALIDAD:		0000914 IMAGEN INSTITUCIONAL													
OBJETIVO ESTRATÉGICO INSTITUCIONAL:		FORTALECER LA GESTIÓN INSTITUCIONAL EN LA MUNICIPALIDAD PROVINCIAL DE LA MAR – SAN MIGUEL.													
ACCIÓN ESTRATÉGICA INSTITUCIONAL:		ESPACIOS Y MECANISMOS DE PARTICIPACIÓN CIUDADANA FORTALECIDOS POR LA MUNICIPALIDAD PROVINCIAL DE LA MAR - SAN MIGUEL													
N°	ACTIVIDAD/OBRA	UNIDAD DE MEDIDA	META FÍSICA ANUAL	I TRIMESTRE			II TRIMESTRE			III TRIMESTRE			IV TRIMESTRE		
				1	2	3	4	5	6	7	8	9	10	11	12
1	ATENCIÓN Y COORDINACIÓN DE ACTIVIDADES INSTITUCIONALES (PRENSA Y FOTOGRAFIA)	ACCIÓN	180	15	15	15	15	15	15	15	15	15	15	15	15
2	EMISION DE PROGRAMA RADIAL	ACCIÓN	288	24	24	24	24	24	24	24	24	24	24	24	24
3	GESTION DOCUMENTARIA DE LA UNIDAD DE IMAGEN INSTITUCIONAL	DOCUMENTOS	360	30	30	30	30	30	30	30	30	30	30	30	30
4	PRODUCCION DE DISEÑO GRAFICO Y AUDIO VISUAL	PRODUCTO	960	80	80	80	80	80	80	80	80	80	80	80	80

FORMATO N° 02 - PROGRAMACIÓN FINANCIERA ANUAL

N°	ACTIVIDAD OPERATIVA	UNIDAD DE MEDIDA	CLASIFICADOR DE CARGOS	CLASIFICADOR DE GASTOS	UNIDAD DE MEDIDA	CANTIDAD	COSTO UNITARIO	COSTO TOTAL	TRIMESTRE													
									I TRIMESTRE			II TRIMESTRE			III TRIMESTRE			IV TRIMESTRE				
									ENERO	FEBRERO	MARZO	ABRIL	MAYO	JUNIO	JULIO	AGOSTO	SEPTIEMBRE	OCTUBRE	NOVIEMBRE	DICIEMBRE		
1	ATENCIÓN Y COORDINACIÓN DE ACTIVIDADES INSTITUCIONALES	ACCIÓN	DECORACIÓN DEL AUDITORIO PARA DIFERENTES ACTIVIDADES	2.3.1.2.1.1	VESTUARIO, ACCESORIOS Y PRENDAS DIVERGAS	1	S/ 450.00	S/ 450.00	S/ -	S/ -	S/ 450.00	S/ -	S/ -	S/ -	S/ -	S/ -	S/ -	S/ -	S/ -	S/ -	S/ -	
					CHALECO DE DRIL CABALLERO	3	S/ 150.00	S/ 450.00	S/ -	S/ -	S/ -	S/ -	S/ -	S/ -	S/ -	S/ -	S/ -	S/ -	S/ -	S/ -	S/ -	S/ -
				2.3.2.2.4.1	SERVICIO DE PUBLICIDAD	1	S/ 720.00	S/ 720.00	S/ -	S/ -	S/ -	S/ -	S/ -	S/ -	S/ -	S/ -	S/ -	S/ -	S/ -	S/ -	S/ -	S/ -
				SERVICIO DE IMPRESION DE BANNER ROLLS SCREEN 2 X 1 MT FULL COLOR CON ESTRUCTURA METALICA DE ALUMINIO Y BANEF 6.15 X 2.30 CON OJALLOS METALICOS	1	S/ 720.00	S/ 720.00	S/ -	S/ -	S/ -	S/ -	S/ -	S/ -	S/ -	S/ -	S/ -	S/ -	S/ -	S/ -	S/ -	S/ -	
				DE MAQUINARIAS Y EQUIPOS	1	S/ 400.00	S/ 400.00	S/ -	S/ -	S/ -	S/ -	S/ -	S/ -	S/ -	S/ -	S/ -	S/ -	S/ -	S/ -	S/ -	S/ -	





N°	ACTIVIDAD OPERATIVA	UNIDAD DE MEDIDA	CLASIFICADOR DE CARGOS	CLASIFICADOR DE GASTOS	UNIDAD DE MEDIDA	CAANTIDAD	COSTO UNITARIO	COSTO TOTAL	II SEMESTRE																	
									I SEMESTRE						II SEMESTRE											
									ENERO	FEBRERO	MARZO	ABRIL	MAYO	JUNIO	JULIO	AGOSTO	SEPTIEMBRE	OCTUBRE	NOVIEMBRE	DICIEMBRE						
1	DIRECCIÓN, SEGUIMIENTO Y EVALUACIÓN DE LA GESTIÓN ADMINISTRATIVA, OPERATIVA Y TÉCNICA DE LA ENTIDAD	SUPERVISIÓN	GERENTE MUNICIPAL - HERNANDEZ VEGA, Edgar Ghimelido	2.1.1.1.1.7	FUNCIONARIOS DE ALTA DIRECCIÓN DE LAS ENTIDADES	12	S/. 8,700.00	S/. 104,400.00	S/. 8,700.00	S/. 8,700.00	S/. 8,700.00	S/. 8,700.00	S/. 8,700.00	S/. 8,700.00	S/. 8,700.00	S/. 8,700.00	S/. 8,700.00	S/. 8,700.00	S/. 8,700.00	S/. 8,700.00	S/. 8,700.00	S/. 8,700.00				
				2.1.1.9.1.1	GRATIFICACIONES	2	S/. 8,700.00	S/. 17,400.00	S/. 8,700.00	S/. 8,700.00	S/. 8,700.00	S/. 8,700.00	S/. 8,700.00	S/. 8,700.00	S/. 8,700.00	S/. 8,700.00	S/. 8,700.00	S/. 8,700.00	S/. 8,700.00	S/. 8,700.00	S/. 8,700.00	S/. 8,700.00	S/. 8,700.00	S/. 8,700.00		
				2.1.3.1.1.13	CONTRIBUCIONES A ESSALUD DEL PERSONAL ADMINISTRATIVO	12	S/. 783.00	S/. 9,396.00	S/. 783.00	S/. 783.00	S/. 783.00	S/. 783.00	S/. 783.00	S/. 783.00	S/. 783.00	S/. 783.00	S/. 783.00	S/. 783.00	S/. 783.00	S/. 783.00	S/. 783.00	S/. 783.00	S/. 783.00	S/. 783.00	S/. 783.00	S/. 783.00
				2.1.4.1.1.2	COMPENSACION POR TIEMPO DE SERVICIOS DE OTROS REGIMENES	2	S/. 4,350.00	S/. 8,700.00	S/. 4,350.00	S/. 4,350.00	S/. 4,350.00	S/. 4,350.00	S/. 4,350.00	S/. 4,350.00	S/. 4,350.00	S/. 4,350.00	S/. 4,350.00	S/. 4,350.00	S/. 4,350.00	S/. 4,350.00	S/. 4,350.00	S/. 4,350.00	S/. 4,350.00	S/. 4,350.00	S/. 4,350.00	S/. 4,350.00
				2.1	PERSONAL Y OBLIGACIONES SOCIALES					S/. 139,896.00	S/. 139,896.00	S/. 9,483.00	S/. 9,483.00	S/. 9,483.00	S/. 9,483.00	S/. 9,483.00	S/. 9,483.00	S/. 9,483.00	S/. 9,483.00	S/. 9,483.00	S/. 9,483.00	S/. 9,483.00	S/. 9,483.00	S/. 9,483.00	S/. 9,483.00	S/. 9,483.00
2.1.1.1.1.7	FUNCIONARIOS DE ALTA DIRECCIÓN DE LAS ENTIDADES			CC INSISTENCIA PIA - POI		PIA 2024	DIFERENCIA	POI 2024	ENERO	FEBRERO	MARZO	ABRIL	MAYO	JUNIO	JULIO	AGOSTO	SEPTIEMBRE	OCTUBRE	NOVIEMBRE	DICIEMBRE						
2.1.1.9.1.1	GRATIFICACIONES						S/. 8,700.00	S/. 17,400.00	ENERO	FEBRERO	MARZO	ABRIL	MAYO	JUNIO	JULIO	AGOSTO	SEPTIEMBRE	OCTUBRE	NOVIEMBRE	DICIEMBRE						
2.1.3.1.1.13	CONTRIBUCIONES A ESSALUD DEL PERSONAL ADMINISTRATIVO						S/. 9,396.00	S/. 9,396.00	ENERO	FEBRERO	MARZO	ABRIL	MAYO	JUNIO	JULIO	AGOSTO	SEPTIEMBRE	OCTUBRE	NOVIEMBRE	DICIEMBRE						
2.1.4.1.1.2	COMPENSACION POR TIEMPO DE SERVICIOS DE OTROS REGIMENES						S/. 8,700.00	S/. 8,700.00	ENERO	FEBRERO	MARZO	ABRIL	MAYO	JUNIO	JULIO	AGOSTO	SEPTIEMBRE	OCTUBRE	NOVIEMBRE	DICIEMBRE						
2.1	PERSONAL Y OBLIGACIONES SOCIALES						S/. 139,896.00	S/. 139,896.00	ENERO	FEBRERO	MARZO	ABRIL	MAYO	JUNIO	JULIO	AGOSTO	SEPTIEMBRE	OCTUBRE	NOVIEMBRE	DICIEMBRE						
TOTAL								S/. 139,896.00	S/. 139,896.00	S/. 9,483.00	S/. 9,483.00	S/. 9,483.00	S/. 9,483.00	S/. 9,483.00	S/. 9,483.00	S/. 9,483.00	S/. 9,483.00	S/. 9,483.00	S/. 9,483.00	S/. 9,483.00	S/. 9,483.00	S/. 9,483.00	S/. 9,483.00	S/. 9,483.00		

FORMATO N° 01 - PROGRAMACIÓN FÍSICA ANUAL			
CENTRO DE COSTO :	GERENCIA MUNICIPAL	FUNCIÓN	03: PLANEAMIENTO, GESTIÓN Y RESERVA DE CONTINGENCIA
CATEGORIA PRESUPUESTAL :	9001: ACCIONES CENTRALES	DIV. FUNCIONAL:	006: GESTIÓN
PROGRAMA PRESUPUESTAL :	-	GRUPO FUNCIONAL:	0008: ASESORAMIENTO Y APOYO
PRODUCTO/PROYECTO:	3999999: SIN PRODUCTO		



FORMATO N° 01 - PROGRAMACIÓN FÍSICA ANUAL															
CENTRO DE COSTO :		ÓRGANO DE CONTROL INSTITUCIONAL													
CATEGORIA PRESUPUESTAL :		9001: ACCIONES CENTRALES													
PROGRAMA PRESUPUESTAL :		FUNCIÓN													
PRODUCTO/PROYECTO :		03: PLANEAMIENTO, GESTIÓN Y RESERVA DE CONTINGENCIA													
FUENTE DE FINANCIAMIENTO:		DIV. FUNCIONAL: 006: GESTIÓN													
RUBRO:		GRUPO FUNCIONAL: 0 012: CONTROL INTERNO													
ACTIVIDAD:		5: RECURSOS DETERMINADOS													
FINALIDAD:		07: FONDO DE COMPENSACION MUNICIPAL													
OBJETIVO ESTRATÉGICO INSTITUCIONAL :		5000006: ACCIONES DE CONTROL Y AUDITORIA													
ACCIÓN ESTRATÉGICA INSTITUCIONAL :		0023404 ACCIONES DE CONTROL Y AUDITORIA													
OBJETIVO ESTRATÉGICO INSTITUCIONAL :		FORTALECER LA GESTIÓN INSTITUCIONAL EN LA MUNICIPALIDAD PROVINCIAL DE LA MAR – SAN MIGUEL.													
ACCIÓN ESTRATÉGICA INSTITUCIONAL :		MODELO DE INTEGRIDAD IMPLEMENTADO EN LA MUNICIPALIDAD PROVINCIAL DE LA MAR.													
N°	ACTIVIDAD OPERATIVA/OBRA	UNIDAD DE MEDIDA	META FÍSICA ANUAL	I TRIMESTRE			II TRIMESTRE			III TRIMESTRE			IV TRIMESTRE		
				ENERO	FEBRERO	MARZO	ABRIL	MAYO	JUNIO	JULIO	AGOSTO	SEPTIEMBRE	OCTUBRE	NOVIEMBRE	DICIEMBRE
1	REALIZACIÓN DEL SERVICIO DE CONTROL POSTERIOR	INFORME	11	1	1	1	1	1	1	1	1	1	1	0	1
2	REALIZACIÓN DEL SERVICIO DE CONTROL SIMULTÁNEO	INFORME	19	1	1	1	1	1	2	2	2	2	2	2	2
3	REALIZACIÓN DEL SERVICIO RELACIONADO	INFORME	44	4	3	4	4	3	4	4	3	4	4	3	4
4	GESTIÓN DOCUMENTARIA DEL ÓRGANO DE CONTROL INSTITUCIONAL	DOCUMENTOS EMITIDOS	840	70	70	70	70	70	70	70	70	70	70	70	70

FORMATO N° 02 - PROGRAMACIÓN FINANCIERA ANUAL																				
N°	ACTIVIDAD OPERATIVA	UNIDAD DE MEDIDA	CLASIFICADOR DE CARGOS	CLASIFICADOR DE GASTOS	UNIDAD DE MEDIDA	CANTIDAD	COSTO UNITARIO	COSTO TOTAL	I TRIMESTRE			II TRIMESTRE			III TRIMESTRE			IV TRIMESTRE		
									ENERO	FEBRERO	MARZO	ABRIL	MAYO	JUNIO	JULIO	AGOSTO	SEPTIEMBRE	OCTUBRE	NOVIEMBRE	DICIEMBRE
1	REALIZACIÓN DEL SERVICIO DE CONTROL POSTERIOR	INFORME		2.3.1 3.1.1	COMBUSTIBLES Y CARBURANTES	1	S/.	S/.	S/.	S/.	S/.	S/.	S/.	S/.	S/.	S/.	S/.	S/.	S/.	S/.
							16,175.00	8,087.50	-	-	-	-	8,087.50	-	-	-	-	-	-	-
		GA_ON		GASOLINA DE 95 OCTANOS	150	S/.	S/.	S/.	S/.	S/.	S/.	S/.	S/.	S/.	S/.	S/.	S/.	S/.	S/.	S/.
						150	22.50	3,375.00	-	-	-	-	-	-	-	-	-	-	-	-
									1,687.50	-	-	-	-	-	-	-	-	-	-	-
									1,687.50	-	-	-	-	-	-	-	-	-	-	-





FUENTE DE FINANCIAMIENTO:		5: RECURSOS DETERMINADOS															
RUBRO:		07: FONDO DE COMPENSACION MUNICIPAL															
ACTIVIDAD:		5000007: DEFENSA JUDICIAL DEL ESTADO															
FINALIDAD:		0242507 ACCIONES DE PROCURADURIA PUBLICA MUNICIPAL															
OBJETIVO ESTRATEGICO INSTITUCIONAL:		FORTALECER LA GESTION INSTITUCIONAL EN LA MUNICIPALIDAD PROVINCIAL DE LA MAR - SAN MIGUEL															
ACCION ESTRATEGICA INSTITUCIONAL:		MODELO DE INTEGRIDAD IMPLEMENTADO EN LA MUNICIPALIDAD PROVINCIAL DE LA MAR.															
N°	ACTIVIDAD OPERATIVA	UNIDAD DE MEDIDA	CLASIFICADOR DE CARGOS	UNIDAD DE MEDIDA	CLASIFICADOR DE GASTOS	I TRIMESTRE			II TRIMESTRE			III TRIMESTRE			IV TRIMESTRE		
						ENERO	FEBRERO	MARZO	ABRIL	MAYO	JUNIO	JULIO	AGOSTO	SEPTIEMBRE	OCTUBRE	NOVIEMBRE	DICEMBRE
1	REPRESENTACION DE LA DEFENSA DEL ESTADO ANTE LOS ORGANISMOS JURISDICCIONALES	60		GLOBAL	COMBUSTIBLES Y CARBUFANTES	5	5	5	5	5	5	5	5	5	5	5	5
2	EJECUCION DE SENTENCIAS JUDICIALES CON CONDICION DE COSA JUZGADA	120		GLOBAL		10	10	10	10	10	10	10	10	10	10	10	10
3	GESTION DOCUMENTARIA EN LA OFICINA DE PROCURADURIA PUBLICA MUNICIPAL	480		GLOBAL	DOCUMENTOS EMITIDOS	40	40	40	40	40	40	40	40	40	40	40	40

FORMATO N° 02 - PROGRAMACION FINANCIERA ANUAL

N°	ACTIVIDAD OPERATIVA	UNIDAD DE MEDIDA	CLASIFICADOR DE CARGOS	UNIDAD DE MEDIDA	CLASIFICADOR DE GASTOS	CANTIDAD	COSTO UNITARIO	COSTO TOTAL	I TRIMESTRE			II TRIMESTRE			III TRIMESTRE			IV TRIMESTRE					
									ENERO	FEBRERO	MARZO	ABRIL	MAYO	JUNIO	JULIO	AGOSTO	SEPTIEMBRE	OCTUBRE	NOVIEMBRE	DICEMBRE			
1	REPRESENTACION DE LA DEFENSA DEL ESTADO ANTE LOS ORGANISMOS JURISDICCIONALES	PROCESOS	PRECURADOR PUBLICO MUNICIPAL - CAS DIRECTIVO (ANAYA ABIEGLU, Jesus Danny)	GLOBAL	COMBUSTIBLES Y CARBUFANTES	1	S/. 553.85	S/. 553.85	S/. 276.92	S/. 276.92	S/. 276.92	S/. 276.92	S/. 276.92	S/. 276.92	S/. 276.92	S/. 276.92	S/. 276.92	S/. 276.92	S/. 276.92	S/. 276.92			
					PETROLEO DIESEL DS	30	S/. 18.46	S/. 553.85	S/. 276.92	S/. 276.92	S/. 276.92	S/. 276.92	S/. 276.92	S/. 276.92	S/. 276.92	S/. 276.92	S/. 276.92	S/. 276.92	S/. 276.92	S/. 276.92	S/. 276.92	S/. 276.92	
					PASAJES Y GASTOS DE TRANSPORTE	4	S/. 50.00	S/. 200.00	S/. 50.00	S/. 50.00	S/. 50.00	S/. 50.00	S/. 50.00	S/. 50.00	S/. 50.00	S/. 50.00	S/. 50.00	S/. 50.00	S/. 50.00	S/. 50.00	S/. 50.00	S/. 50.00	S/. 50.00
					VIATICOS Y ASIGNACIONES POR COMISION DE SERVICIO	4	S/. 210.00	S/. 840.00	S/. 210.00	S/. 210.00	S/. 210.00	S/. 210.00	S/. 210.00	S/. 210.00	S/. 210.00	S/. 210.00	S/. 210.00	S/. 210.00	S/. 210.00	S/. 210.00	S/. 210.00	S/. 210.00	S/. 210.00
1	REPRESENTACION DE LA DEFENSA DEL ESTADO ANTE LOS ORGANISMOS JURISDICCIONALES	PROCESOS	PRECURADOR PUBLICO MUNICIPAL - CAS DIRECTIVO (ANAYA ABIEGLU, Jesus Danny)	MES	CONTRATO ADMINISTRATIVO DE SERVICIOS	12	S/. 4,114.19	S/. 49,370.28	S/. 4,114.19	S/. 4,114.19	S/. 4,114.19	S/. 4,114.19	S/. 4,114.19	S/. 4,114.19	S/. 4,114.19	S/. 4,114.19	S/. 4,114.19	S/. 4,114.19	S/. 4,114.19	S/. 4,114.19			
				MES	CONTRIBUCIONES A ESSALUD DE CONTRATO ADMINISTRATIVO DE SERVICIOS	12	S/. 208.58	S/. 2,502.96	S/. 208.58	S/. 208.58	S/. 208.58	S/. 208.58	S/. 208.58	S/. 208.58	S/. 208.58	S/. 208.58	S/. 208.58	S/. 208.58	S/. 208.58	S/. 208.58	S/. 208.58	S/. 208.58	
		MES			AGUINALDOS DE CONTRATO ADMINISTRATIVO DE SERVICIOS	2	S/. 300.00	S/. 600.00	S/. 300.00	S/. 300.00	S/. 300.00	S/. 300.00	S/. 300.00	S/. 300.00	S/. 300.00	S/. 300.00	S/. 300.00	S/. 300.00	S/. 300.00	S/. 300.00			





		2.3																		
	PUNTA FINA COLOR ROJO	UNIDAD	PIA 2024	CONSTANCIA PIZ - POI	PIA 2024	DIFERENCIA	POI 2024	ENERO	FEBRERO	MARZO	ABRIL	MAYO	JUNIO	JULIO	AGOSTO	SEPTIEMBRE	OCTUBRE	NOVIEMBRE	DICIEMBRE	
2.3.1.3.1.1	BOUGRAFO (LAPICERO) DE TINTA LIQUIDA PUNTA FINA COLOR AZUL	UNIDAD	12	S/ 6.00	S/ 72.00	S/ 71.00	S/ -	S/ -	S/ -	S/ -	S/ -	S/ -	S/ -	S/ -	S/ -	S/ -	S/ -	S/ -	S/ -	S/ -
2.3.1.991.99	LAPIZ NEGRO GRADO 2B CON BORRADOR	UNIDAD	6	S/ 1.00	S/ 6.00	S/ 6.00	S/ -	S/ -	S/ -	S/ -	S/ -	S/ -	S/ -	S/ -	S/ -	S/ -	S/ -	S/ -	S/ -	S/ -
2.3.2.1.2.1	PLUMON RESALTADOR PUNTA GRUESA BISELACA COLOR AMARILLO	UNIDAD	6	S/ 5.00	S/ 30.00	S/ 30.00	S/ -	S/ -	S/ -	S/ -	S/ -	S/ -	S/ -	S/ -	S/ -	S/ -	S/ -	S/ -	S/ -	S/ -
2.3.2.1.2.2	PLUMON RESALTADOR PUNTA GRUESA BISELADA VERDE	UNIDAD	6	S/ 3.00	S/ 18.00	S/ 18.00	S/ -	S/ -	S/ -	S/ -	S/ -	S/ -	S/ -	S/ -	S/ -	S/ -	S/ -	S/ -	S/ -	S/ -
2.3.2.1.2.2	PAPEL BOND 75 g TAMAÑO A4	MILLAR	36	S/ 17.00	S/ 612.00	S/ 612.00	S/ -	S/ -	S/ -	S/ -	S/ -	S/ -	S/ -	S/ -	S/ -	S/ -	S/ -	S/ -	S/ -	S/ -
2.3.1.5.1.2	CUP DE METAL CHICHO 1 X 100	UNIDAD	5	S/ 3.00	S/ 15.00	S/ 15.00	S/ -	S/ -	S/ -	S/ -	S/ -	S/ -	S/ -	S/ -	S/ -	S/ -	S/ -	S/ -	S/ -	S/ -
2.1.1.13.1.2	SUETADOR PARA PAPEL (TIPO FASTENER) DE METAL 150	UNIDAD	3	S/ 25.00	S/ 75.00	S/ 75.00	S/ -	S/ -	S/ -	S/ -	S/ -	S/ -	S/ -	S/ -	S/ -	S/ -	S/ -	S/ -	S/ -	S/ -
2.3.1.3.1.1	TONER DE IMPRESIÓN PARA HP COD. REF. 85A CEBSA NEGRO	UNIDAD	5	S/ 333.00	S/ 1,665.00	S/ 1,655.00	S/ -	S/ -	S/ -	S/ -	S/ -	S/ -	S/ -	S/ -	S/ -	S/ -	S/ -	S/ -	S/ -	S/ -
2.3.1.3.1.1	TONER DE IMPRESIÓN PARA HP COD. REF. 83A CEBSA NEGRO	UNIDAD	5	S/ 350.00	S/ 1,750.00	S/ 1,750.00	S/ -	S/ -	S/ -	S/ -	S/ -	S/ -	S/ -	S/ -	S/ -	S/ -	S/ -	S/ -	S/ -	S/ -
2.3.1.3.1.1	MEMORIA PORTATIL USB (MENOR A 1/4 LIT) DE 64 GB	UNIDAD	2	S/ 50.00	S/ 100.00	S/ 100.00	S/ -	S/ -	S/ -	S/ -	S/ -	S/ -	S/ -	S/ -	S/ -	S/ -	S/ -	S/ -	S/ -	S/ -
2.3.1.3.1.1	BIENES Y SERVICIOS				S/ 5,007.00	S/ 5,007.00	S/ -	S/ -	S/ -	S/ -	S/ -	S/ -	S/ -	S/ -	S/ -	S/ -	S/ -	S/ -	S/ -	S/ -
2.3.1.3.1.1	COMBUSTIBLES Y CARRIVANTES				POI 2024	DIFERENCIA														
2.3.1.991.99	OTROS BIENES				S/ 553.81	S/ 553.81	S/ -	S/ -	S/ -	S/ -	S/ -	S/ -	S/ -	S/ -	S/ -	S/ -	S/ -	S/ -	S/ -	S/ -
2.3.2.1.2.1	PASAJES Y GASTOS DE TRANSPORTE				S/ 1,000.00	S/ 1,000.00	S/ -	S/ -	S/ -	S/ -	S/ -	S/ -	S/ -	S/ -	S/ -	S/ -	S/ -	S/ -	S/ -	S/ -
2.3.2.1.2.2	VIATICOS Y ASIGNACIONES POR COMISION DE SERVICIO				S/ 200.00	S/ 200.00	S/ -	S/ -	S/ -	S/ -	S/ -	S/ -	S/ -	S/ -	S/ -	S/ -	S/ -	S/ -	S/ -	S/ -
2.3.1.5.1.2	PAPELERIA EN GENERAL UTILES Y MATERIALES DE OFICINA				S/ 840.00	S/ 840.00	S/ -	S/ -	S/ -	S/ -	S/ -	S/ -	S/ -	S/ -	S/ -	S/ -	S/ -	S/ -	S/ -	S/ -
2.1.1.13.1.2	CONTRATO ADMINISTRATIVO DE SERVICIOS - TRANS TORIO				S/ 5,007.00	S/ 5,007.00	S/ -	S/ -	S/ -	S/ -	S/ -	S/ -	S/ -	S/ -	S/ -	S/ -	S/ -	S/ -	S/ -	S/ -
					S/ 84,340.56	S/ 84,340.56	S/ -	S/ -	S/ -	S/ -	S/ -	S/ -	S/ -	S/ -	S/ -	S/ -	S/ -	S/ -	S/ -	S/ -





MODELO DE INTEGRIDAD IMPLEMENTADO EN LA MUNICIPALIDAD PROVINCIAL DE LA MAR.

N°	ACTIVIDAD OPERATIVA	UNIDAD DE MEDIDA	METAFISICA ANUAL	I TRIMESTRE			II TRIMESTRE			III TRIMESTRE			IV TRIMESTRE		
				ENERO	FEBRERO	MARZO	ABRIL	MAYO	JUNIO	JULIO	AGOSTO	SEPTIEMBRE	OCTUBRE	NOVIEMBRE	DICIEMBRE
1	EMISIÓN DE OPINIÓN LEGAL		840	70	70	70	70	70	70	70	70	70	70	70	70
2	ATENCIÓN A CONSULTAS SOBRE LA APLICACIÓN DE NORMAS LEGALES RELACIONADOS CON LA FUNCIÓN PÚBLICA		300	25	25	25	25	25	25	25	25	25	25	25	25
3	GESTIÓN DOCUMENTARIA EN LA OFICINA DE ASESORÍA JURÍDICA		108	9	9	9	9	9	9	9	9	9	9	9	9

FORMATO N° 02 - PROGRAMACIÓN FINANCIERA ANUAL

N°	ACTIVIDAD OPERATIVA	UNIDAD DE MEDIDA	CLASIFICADOR DE CARGOS	CLASIFICADOR DE GASTOS	UNIDAD DE MEDIDA	CANTIDAD	COSTO UNITARIO	COSTO TOTAL	I TRIMESTRE			II TRIMESTRE			III TRIMESTRE			IV TRIMESTRE				
									ENERO	FEBRERO	MARZO	ABRIL	MAYO	JUNIO	JULIO	AGOSTO	SEPTIEMBRE	OCTUBRE	NOVIEMBRE	DICIEMBRE		
1	EMISIÓN DE OPINIÓN LEGAL		DIRECTOR DE LA OFICINA DE ASESORÍA JURÍDICA - CAS DIR. (BELLIDO AYBAR, Mirtoño)	2.1.1.13.1.2	CONTRATO ADMINISTRATIVO DE SERVICIOS - TRANSITORIO	12	S/ 4,114.19	S/ 49,370.28	S/ 4,114.19	S/ 4,114.19	S/ 4,114.19	S/ 4,114.19	S/ 4,114.19	S/ 4,114.19	S/ 4,114.19	S/ 4,114.19	S/ 4,114.19	S/ 4,114.19	S/ 4,114.19	S/ 4,114.19		
				2.1.3.1.1.15	CONTRATO DE ESSALUD DE ADMINISTRATIVO DE SERVICIOS	12	S/ 208.58	S/ 2,502.96	S/ 208.58	S/ 208.58	S/ 208.58	S/ 208.58	S/ 208.58	S/ 208.58	S/ 208.58	S/ 208.58	S/ 208.58	S/ 208.58	S/ 208.58	S/ 208.58	S/ 208.58	S/ 208.58
				2.1.1.9.1.4	CONTRATO ADMINISTRATIVO DE SERVICIOS	2	S/ 300.00	S/ 600.00	S/ 300.00	S/ 300.00	S/ 300.00	S/ 300.00	S/ 300.00	S/ 300.00	S/ 300.00	S/ 300.00	S/ 300.00	S/ 300.00	S/ 300.00	S/ 300.00	S/ 300.00	S/ 300.00
				2.3.2.1.2.1	PASAJES Y GASTOS DE TRANSPORTE	1	S/ 200.00	S/ 200.00	S/ 200.00	S/ 200.00	S/ 200.00	S/ 200.00	S/ 200.00	S/ 200.00	S/ 200.00	S/ 200.00	S/ 200.00	S/ 200.00	S/ 200.00	S/ 200.00	S/ 200.00	S/ 200.00
2	ATENCIÓN A CONSULTAS SOBRE LA APLICACIÓN DE NORMAS LEGALES RELACIONADOS CON LA FUNCIÓN PÚBLICA	ATENCIÓN	ASISTENTE DE SERVICIO JURÍDICO II - NOMBRADO (TUTAYA RUIZ, Wilbur Owen)	2.3	BIENES Y SERVICIOS		S/ 52,873.24	S/ 52,873.24	S/ 4,322.77	S/ 4,322.77	S/ 4,322.77	S/ 4,322.77	S/ 4,322.77	S/ 4,322.77	S/ 4,322.77	S/ 4,322.77	S/ 4,322.77	S/ 4,322.77	S/ 4,322.77	S/ 4,322.77		
				2.1.1.1.1.2	PERSONAL ADMINISTRATIVO NOMBRADO (REGIMEN PUBLICO)	12	S/ 2,631.12	S/ 31,573.44	S/ 2,631.12	S/ 2,631.12	S/ 2,631.12	S/ 2,631.12	S/ 2,631.12	S/ 2,631.12	S/ 2,631.12	S/ 2,631.12	S/ 2,631.12	S/ 2,631.12	S/ 2,631.12	S/ 2,631.12	S/ 2,631.12	
				2.1.1.9.1.2	AGUINALDOS	2	S/ 300.00	S/ 600.00	S/ 300.00	S/ 300.00	S/ 300.00	S/ 300.00	S/ 300.00	S/ 300.00	S/ 300.00	S/ 300.00	S/ 300.00	S/ 300.00	S/ 300.00	S/ 300.00	S/ 300.00	S/ 300.00
				2.1.1.9.1.3	BONIFICACION POR ESCOLARIDAD	1	S/ 400.00	S/ 400.00	S/ 400.00	S/ 400.00	S/ 400.00	S/ 400.00	S/ 400.00	S/ 400.00	S/ 400.00	S/ 400.00	S/ 400.00	S/ 400.00	S/ 400.00	S/ 400.00	S/ 400.00	S/ 400.00
			2.1.3.1.1.13	CONTRIBUCIONES A ESSALUD DEL PERSONAL ADMINISTRATIVO	12	S/ 236.80	S/ 2,841.61	S/ 236.80	S/ 236.80	S/ 236.80	S/ 236.80	S/ 236.80	S/ 236.80	S/ 236.80	S/ 236.80	S/ 236.80	S/ 236.80	S/ 236.80	S/ 236.80	S/ 236.80		





	CC - CONSISTENCIA PIA - POI	PIA 2024	DIFERENCIA	POI 2024	ENERO	FEBRERO	MARZO	ABRIL	MAYO	JUNIO	JULIO	AGOSTO	SEPTIEMBRE	OCTUBRE	NOVIEMBRE	DICIEMBRE
2.1.1.1.2	S/	31,573.64	599.44	S/	2,631.12	2,631.12	2,631.12	2,631.12	2,631.12	2,631.12	2,631.12	2,631.12	2,631.12	2,631.12	2,631.12	2,631.12
2.1.1.1.2	S/	30,974.00	599.44	S/	2,631.12	2,631.12	2,631.12	2,631.12	2,631.12	2,631.12	2,631.12	2,631.12	2,631.12	2,631.12	2,631.12	2,631.12
2.1.1.1.2	S/	600.00	-	S/	-	-	-	-	-	-	300.00	-	-	-	-	300.00
2.1.1.1.3	S/	400.00	-	S/	400.00	-	-	-	-	-	-	-	-	-	-	-
2.1.1.1.3	S/	400.00	-	S/	400.00	-	-	-	-	-	-	-	-	-	-	-
2.1.3.1.1.3	S/	2,788.00	53.61	S/	236.90	236.90	236.90	236.90	236.90	236.90	236.90	236.90	236.90	236.90	236.90	236.90
2.1.3.1.1.3	S/	2,788.00	53.61	S/	236.90	236.90	236.90	236.90	236.90	236.90	236.90	236.90	236.90	236.90	236.90	236.90
2.3.1.5.1.2	S/	3,023.00	1,197.00	S/	3,803.00	-	-	-	-	-	-	-	-	-	-	-
2.3.1.5.1.2	S/	3,023.00	1,197.00	S/	3,803.00	-	-	-	-	-	-	-	-	-	-	-
2.3.2.1.2.1	S/	200.00	-	S/	-	-	-	-	-	-	-	200.00	-	-	-	-
2.3.2.1.2.1	S/	200.00	-	S/	-	-	-	-	-	-	-	200.00	-	-	-	-
2.3.2.1.2.2	S/	200.00	-	S/	-	-	-	-	-	-	-	200.00	-	-	-	-
2.3.2.1.2.2	S/	200.00	-	S/	-	-	-	-	-	-	-	200.00	-	-	-	-
2.3.2.4.7.1	S/	600.00	-	S/	600.00	-	-	-	-	-	-	-	-	-	-	-
2.3.2.4.7.1	S/	600.00	-	S/	600.00	-	-	-	-	-	-	-	-	-	-	-
2.3.2.7.11.99	S/	1,000.00	1,000.00	S/	-	-	-	-	-	-	-	-	-	-	-	-
2.3.2.7.11.99	S/	1,000.00	1,000.00	S/	-	-	-	-	-	-	-	-	-	-	-	-
2.1.1.13.1.2	S/	79,370.28	599.28	S/	6,614.19	6,614.19	6,614.19	6,614.19	6,614.19	6,614.19	6,614.19	6,614.19	6,614.19	6,614.19	6,614.19	6,614.19
2.1.1.13.1.2	S/	79,370.28	599.28	S/	6,614.19	6,614.19	6,614.19	6,614.19	6,614.19	6,614.19	6,614.19	6,614.19	6,614.19	6,614.19	6,614.19	6,614.19
2.1.3.1.1.15	S/	5,405.92	193.92	S/	417.16	417.16	417.16	417.16	417.16	417.16	417.16	417.16	417.16	417.16	417.16	417.16
2.1.3.1.1.15	S/	5,405.92	193.92	S/	417.16	417.16	417.16	417.16	417.16	417.16	417.16	417.16	417.16	417.16	417.16	417.16
2.1.1.9.1.4	S/	1,200.00	-	S/	-	-	-	-	-	-	600.00	-	-	-	-	600.00
2.1.1.9.1.4	S/	1,200.00	-	S/	-	-	-	-	-	-	600.00	-	-	-	-	600.00
2.1	S/	35,415.05	-	S/	3,867.92	3,867.92	3,867.92	3,867.92	3,867.92	3,867.92	3,167.92	2,867.92	2,867.92	2,867.92	2,867.92	3,167.92
2.1	S/	35,415.05	-	S/	3,867.92	3,867.92	3,867.92	3,867.92	3,867.92	3,867.92	3,167.92	2,867.92	2,867.92	2,867.92	2,867.92	3,167.92
2.3	S/	90,379.20	-	S/	11,434.35	7,031.35	7,031.35	7,031.35	7,031.35	7,031.35	7,631.35	7,431.35	7,031.35	7,031.35	7,031.35	7,631.35
2.3	S/	90,379.20	-	S/	11,434.35	7,031.35	7,031.35	7,031.35	7,031.35	7,031.35	7,631.35	7,431.35	7,031.35	7,031.35	7,031.35	7,631.35
TOTAL	S/	125,794.25	150.75	S/	14,702.27	9,899.27	9,899.27	9,899.27	9,899.27	9,899.27	10,799.27	10,199.27	9,899.27	9,899.27	9,899.27	10,799.27
TOTAL	S/	125,794.25	150.75	S/	14,702.27	9,899.27	9,899.27	9,899.27	9,899.27	9,899.27	10,799.27	10,199.27	9,899.27	9,899.27	9,899.27	10,799.27





FORMATO N° 01 - PROGRAMACIÓN FÍSICA ANUAL																
CENTRO DE COSTO : OFICINA DE PLANEAMIENTO Y PRESUPUESTO																
CATEGORIA PRESUPUESTAL : 9001- ACCIONES CENTRALES																
PROGRAMA PRESUPUESTAL : -																
PRODUCTO/PROYECTO: 3999999- SIN PRODUCTO																
FUENTE DE FINANCIAMIENTO: 5- RECURSOS DETERMINADOS																
FUBRO: 07: FONDO DE COMPENSACION MUNICIPAL																
ACTIVIDAD: 5000001- PLANEAMIENTO Y PRESUPUESTO																
FINALIDAD: 0088319 DESARROLLAR EL PLANEAMIENTO DE LA GESTION Y PRESUPUESTO																
OBJETIVO ESTRATÉGICO INSTITUCIONAL : FORTALECER LA GESTIÓN INSTITUCIONAL EN LA MUNICIPALIDAD PROVINCIAL DE LA MAR – SAN MIGUEL.																
ACCIÓN ESTRATÉGICA INSTITUCIONAL : ADMINISTRACIÓN EFICIENTE DE LOS RECURSOS DE LA MUNICIPALIDAD PROVINCIAL DE LA MAR – SAN MIGUEL.																
N°	ACTIVIDAD/OBRA	UNIDAD DE MEDIDA	META FÍSICA ANUAL	I TRIMESTRE			II TRIMESTRE			III TRIMESTRE			IV TRIMESTRE			
				ENERO	FEBRERO	MARZO	ABRIL	MAYO	JUNIO	JULIO	AGOSTO	SEPTIEMBRE	OCTUBRE	NOVIEMBRE	DICEMBRE	
1	SUPERVISIÓN Y EVALUACIÓN DEL PRESUPUESTO ANUAL	INFORME TÉCNICO	4	0	0	1	0	0	0	1	0	0	0	0	0	1
2	GESTIÓN DOCUMENTARIA DE LA OFICINA DE PLANEAMIENTO Y PRESUPUESTO	DOCUMENTOS EMITIDOS	1440	120	120	120	120	120	120	120	120	120	120	120	120	120
3	CONDUCCIÓN Y EVALUACIÓN DEL PRESUPUESTO PARTICIPATIVO BASADO EN RESULTADOS	INFORME DE EVALUACIÓN	1	0	0	1	0	0	0	0	0	0	0	0	0	0
4	CONDUCCIÓN Y EVALUACIÓN DE LA AUDIENCIA DE RENDICIÓN DE CUENTAS	INFORME DE EVALUACIÓN	2	0	0	0	1	0	0	0	0	0	1	0	0	0



OBJETIVO ESTRATÉGICO INSTITUCIONAL : FORTALECER LA GESTIÓN INSTITUCIONAL EN LA MUNICIPALIDAD PROVINCIAL DE LA MAR – SAN MIGUEL.

ACCIÓN ESTRATÉGICA INSTITUCIONAL : ADMINISTRACIÓN EFICIENTE DE LOS RECURSOS DE LA MUNICIPALIDAD PROVINCIAL DE LA MAR – SAN MIGUEL.

N°	ACTIVIDAD OPERATIVA	UNIDAD DE MEDIDA	CLASIFICADOR DE CARGOS	CLASIFICADOR DE GASTOS	UNIDAD DE MEDIDA	META FÍSICA ANUAL												
						I TRIMESTRE			II TRIMESTRE			III TRIMESTRE			IV TRIMESTRE			
						ENERO	FEBRERO	MARZO	ABRIL	MAYO	JUNIO	JULIO	AGOSTO	SEPTIEMBRE	OCTUBRE	NOVIEMBRE	DICIEMBRE	
1	EMISIÓN DE OPINIÓN TÉCNICO PRESUPUESTAL	INFORME	480	40	40	40	40	40	40	40	40	40	40	40	40	40	40	40

FORMATO N° 02 - PROGRAMACIÓN FINANCIERA ANUAL

N°	ACTIVIDAD OPERATIVA	UNIDAD DE MEDIDA	CLASIFICADOR DE CARGOS	CLASIFICADOR DE GASTOS	UNIDAD DE MEDIDA	CANTIDAD	COSTO UNITARIO	COSTO TOTAL	I TRIMESTRE											
									ENERO	FEBRERO	MARZO	ABRIL	MAYO	JUNIO	JULIO	AGOSTO	SEPTIEMBRE	OCTUBRE	NOVIEMBRE	DICIEMBRE
1	EMISIÓN DE OPINIÓN TÉCNICO PRESUPUESTAL	INFORME		2.3.1.5.1.2	GLOBAL	1	S/. 2,961.80	S/. 2,961.80	S/.	S/.	S/.	S/.	S/.	S/.	S/.	S/.	S/.	S/.	S/.	
					UNIDAD	1	S/. 8.00	S/. 8.00	S/.	S/.	S/.	S/.	S/.	S/.	S/.	S/.	S/.	S/.	S/.	S/.
1	EMISIÓN DE OPINIÓN TÉCNICO PRESUPUESTAL	INFORME		CINTA ADHESIVA "TRANSPARENTE 1 1/2 in X 72 yd	UNIDAD	1	S/. 3.00	S/. 3.00	S/.	S/.	S/.	S/.	S/.	S/.	S/.	S/.	S/.	S/.	S/.	
					UNIDAD	2	S/. 8.00	S/. 16.00	S/.	S/.	S/.	S/.	S/.	S/.	S/.	S/.	S/.	S/.	S/.	S/.
1	EMISIÓN DE OPINIÓN TÉCNICO PRESUPUESTAL	INFORME		CINTA DE PAPER PARA ENMASCARAR - MASKING TAPE 1/2 in X 35 yd	UNIDAD	1	S/. 6.00	S/. 6.00	S/.	S/.	S/.	S/.	S/.	S/.	S/.	S/.	S/.	S/.	S/.	
					UNIDAD	15	S/. 12.00	S/. 180.00	S/.	S/.	S/.	S/.	S/.	S/.	S/.	S/.	S/.	S/.	S/.	S/.
1	EMISIÓN DE OPINIÓN TÉCNICO PRESUPUESTAL	INFORME		ARCHIVADOR DE CARTÓN CON PALANCA LOMO FINCHO TAMAÑO OFICIO	UNIDAD	1	S/. 16.00	S/. 16.00	S/.	S/.	S/.	S/.	S/.	S/.	S/.	S/.	S/.	S/.	S/.	
					EMPAQUE X 50	1	S/. 16.00	S/. 16.00	S/.	S/.	S/.	S/.	S/.	S/.	S/.	S/.	S/.	S/.	S/.	
1	EMISIÓN DE OPINIÓN TÉCNICO PRESUPUESTAL	INFORME		FORRO DE PLASTICO TRANSPARENTE TAMAÑO OFICIO Y 5 m	UNIDAD	3	S/. 17.00	S/. 51.00	S/.	S/.	S/.	S/.	S/.	S/.	S/.	S/.	S/.	S/.	S/.	
					EMPAQUE X 25	1	S/. 30.00	S/. 30.00	S/.	S/.	S/.	S/.	S/.	S/.	S/.	S/.	S/.	S/.	S/.	
1	EMISIÓN DE OPINIÓN TÉCNICO PRESUPUESTAL	INFORME		BORRADOR BLANCO PARA LAPIZ TAMAÑO GRANDE	UNIDAD	2	S/. 1.00	S/. 2.00	S/.	S/.	S/.	S/.	S/.	S/.	S/.	S/.	S/.	S/.	S/.	
					EMPAQUE X 25	1	S/. 2.00	S/. 2.00	S/.	S/.	S/.	S/.	S/.	S/.	S/.	S/.	S/.	S/.		





ESPECIALISTA EN PRESUPUESTO	2.1.1.13.1.2	CONTRATO ADMINISTRATIVO DE SERVICIOS - TRANSITORIO	MES	12	S/ 3,500.00	S/ 42,000.00	S/ 3,500.00	S/ 3,500.00	S/ 3,500.00	S/ 3,500.00	S/ 3,500.00	S/ 3,500.00	S/ 3,500.00	S/ 3,500.00	S/ 3,500.00	S/ 3,500.00	S/ 3,500.00	S/ 3,500.00	
	2.1.1.1.1.15	CONTRIBUCIONES A ESSALUD DE CONTRATO ADMINISTRATIVO DE SERVICIOS	MES	12	S/ 208.58	S/ 2,502.96	S/ 208.58	S/ 208.58	S/ 208.58	S/ 208.58	S/ 208.58	S/ 208.58	S/ 208.58	S/ 208.58	S/ 208.58	S/ 208.58	S/ 208.58	S/ 208.58	S/ 208.58
	2.1.1.9.1.4	AGUINALDOS DE CONTRATO ADMINISTRATIVO DE SERVICIOS	SEMESTRAL	2	S/ 300.00	S/ 600.00	S/ -	S/ -	S/ -	S/ -	S/ -	S/ -	S/ -	S/ -	S/ -	S/ -	S/ -	S/ -	S/ 300.00
	2.3	BIENES Y SERVICIOS				S/ 51,026.56	S/ 9,632.18	S/ 3,708.58	S/ 3,708.58	S/ 3,708.58	S/ 3,708.58	S/ 3,708.58	S/ 3,708.58	S/ 3,708.58	S/ 3,708.58	S/ 3,708.58	S/ 3,708.58	S/ 3,708.58	S/ 4,008.58
			CONSISTENCIA PIA - POI			POI 2024	ENEFO	FEBRERO	MARZO	ABRIL	MAYO	JUNIO	JULIO	AGOSTO	SEPTIEMBRE	OCTUBRE	NOVIEMBRE	DICIEMBRE	
2.3.1.5.1.1	REFUESTOS Y ACCESORIOS		S/	S/	S/	S/	S/	S/	S/	S/	S/	S/	S/	S/	S/	S/	S/	S/	S/
2.3.1.5.1.2	PAPELERIA EN GENERAL, UTILES Y MATERIALES DE OFICINA		S/	S/	S/	S/	S/	S/	S/	S/	S/	S/	S/	S/	S/	S/	S/	S/	S/
2.3.1.99.1.99	OTROS BIENES		S/	S/	S/	S/	S/	S/	S/	S/	S/	S/	S/	S/	S/	S/	S/	S/	S/
2.1.1.13.1.2	CONTRATO ADMINISTRATIVO DE SERVICIOS - TRANSITORIO		S/	S/	S/	S/	S/	S/	S/	S/	S/	S/	S/	S/	S/	S/	S/	S/	S/
2.1.3.1.1.15	CONTRIBUCIONES A ESSALUD DE CONTRATO ADMINISTRATIVO DE SERVICIOS		S/	S/	S/	S/	S/	S/	S/	S/	S/	S/	S/	S/	S/	S/	S/	S/	S/
2.1.1.9.1.4	AGUINALDOS DE CONTRATO ADMINISTRATIVO DE SERVICIOS		S/	S/	S/	S/	S/	S/	S/	S/	S/	S/	S/	S/	S/	S/	S/	S/	S/
2.3.2.9.1.1	LOCACION DE SERVICIOS REALIZADOS POR PERSONAS NATURALES RELACIONADAS AL ROI DE LA ENTIDAD		S/	S/	S/	S/	S/	S/	S/	S/	S/	S/	S/	S/	S/	S/	S/	S/	S/
2.3	BIENES Y SERVICIOS		S/	S/	S/	S/	S/	S/	S/	S/	S/	S/	S/	S/	S/	S/	S/	S/	S/
	TOTAL		S/ 48,064.76	S/ 52,855.00	S/ 4,793.34	S/ 48,064.76	S/ 6,670.38	S/ 3,708.58	S/ 3,708.58	S/ 3,708.58	S/ 3,708.58	S/ 3,708.58	S/ 4,008.58	S/ 3,708.58	S/ 3,708.58	S/ 3,708.58	S/ 3,708.58	S/ 3,708.58	S/ 4,008.58



FORMATO N° 01 - PROGRAMACIÓN FÍSICA ANUAL



CENTRO DE COSTO :		UNIDAD DE PROGRAMACIÓN E INVERSIONES											
CATEGORIA PRESUPUESTAL :		9001: ACCIONES CENTRALES											
PROGRAMA PRESUPUESTAL :		FUNCIÓN											
PRODUCTO/PROYECTO :		DIV. FUNCIONAL:											
FUENTE DE FINANCIAMIENTO:		GRUPO FUNCIONAL:											
RUBRO:		03: PLANEAMIENTO, GESTIÓN Y RESERVA DE CONTINGENCIA											
ACTIVIDAD:		004: PLANEAMIENTO GUBERNAMENTAL											
FINALIDAD:		0005: PLANEAMIENTO INSTITUCIONAL											
OBJETIVO ESTRATÉGICO INSTITUCIONAL :													
ACCIÓN ESTRATÉGICA INSTITUCIONAL :													
ACTIVIDAD/OBRA		I TRIMESTRE			II TRIMESTRE			III TRIMESTRE			IV TRIMESTRE		
UNIDAD DE MEDIDA		META FÍSICA ANUAL			I TRIMESTRE			II TRIMESTRE			III TRIMESTRE		
1		1	2	3	4	5	6	7	8	9	10	11	12
1	ELABORACION DEL DIAGNOSTICO DE BRECHAS Y LOS CRITERIOS DE PRIORIZACION DE ACUERDO A LOS LINEAMIENTOS INVIERTE PE	1	0	1	0	0	0	0	0	0	0	0	0
2	ACTUALIZACION DE LA PROGRAMACION MULTIANUAL DE INVERSIONES PERIODO	1	0	1	0	0	0	0	0	0	0	0	0
3	SEGUIMIENTO DE LAS INVERSIONES A TRAVEZ DE REUNION ORDINARIA Y EXTRAORDINARIAS DURANTE EL AÑO 2024	12	1	1	1	1	1	1	1	1	1	1	1

FORMATO N° 02 - PROGRAMACIÓN FINANCIERA ANUAL

N°	ACTIVIDAD OPERATIVA	UNIDAD DE MEDIDA	CLASIFICADOR DE CARGOS	CLASIFICADOR DE GASTOS	UNIDAD DE MEDIDA	CANTIDAD	COSTO UNITARIO	COSTO TOTAL	I TRIMESTRE			II TRIMESTRE			III TRIMESTRE			IV TRIMESTRE		
									ENERO	FEBRERO	MARZO	ABRIL	MAYO	JUNIO	JULIO	AGOSTO	SEPTIEMBRE	OCTUBRE	NOVIEMBRE	DICIEMBRE
1	ELABORACION Y DEL DIAGNOSTICO DE BRECHAS Y LOS CRITERIOS DE PRIORIZACION DE ACUERDO A LOS LINEAMIENTOS INVIERTE PE	INFORME	ESPECIALISTA EN PROGRAMACION MULTIANUAL DE INVERSIONES	LOCACION DE SERVICIOS REALIZADOS POR PERSONAS NATURALES	MESES	12	S/ 3,000.00	S/ 36,000.00	S/ 3,000.00	S/ 3,000.00	S/ 3,000.00	S/ 3,000.00	S/ 3,000.00	S/ 3,000.00	S/ 3,000.00	S/ 3,000.00	S/ 3,000.00	S/ 3,000.00	S/ 3,000.00	S/ 3,000.00





EXTRAORDINARIAS DURANTE EL AÑO 2024	SERVICIO DE COFFEE BREAK	AÍRES	6	S/.	S/.	600.00	S/.	S/.	S/.	S/.	S/.	S/.	S/.	S/.	S/.	S/.	S/.	S/.	S/.	S/.
2.3.1.1.1	ALIMENTOS Y BEBIDAS PARA CONSUMO HUMANO	CONSISTENCIA PIA - POI	PIA 2024	S/.	600.00	600.00	S/.	S/.	S/.	S/.	S/.	S/.	S/.	S/.	S/.	S/.	S/.	S/.	S/.	S/.
2.3.1.1.2	PAPELERIA EN GENERAL, UTILES Y MATERIALES DE OFICINA	GLOBAL	PIA 2024	S/.	1,500.00	1,500.00	S/.	S/.	S/.	S/.	S/.	S/.	S/.	S/.	S/.	S/.	S/.	S/.	S/.	S/.
2.3.2.1.2.2	VIATICOS Y ASIGNACIONES POR COMISION DE SERVICIO	GLOBAL	PIA 2024	S/.	900.00	900.00	S/.	S/.	S/.	S/.	S/.	S/.	S/.	S/.	S/.	S/.	S/.	S/.	S/.	S/.
2.1.1.13.1.2	CONTRATO ADMINISTRATIVO DE SERVICIOS - TRANSITORIO			S/.	39,171.00	39,171.00	S/.	S/.	S/.	S/.	S/.	S/.	S/.	S/.	S/.	S/.	S/.	S/.	S/.	S/.
2.1.3.1.1.5	CONTRIBUCIONES A SALUD DE CONTRATO ADMINISTRATIVO DE SERVICIOS			S/.	2,455.00	2,455.00	S/.	S/.	S/.	S/.	S/.	S/.	S/.	S/.	S/.	S/.	S/.	S/.	S/.	S/.
2.1.1.9.1.4	AGUINALDOS DE CONTRATO ADMINISTRATIVO DE SERVICIOS			S/.	600.00	600.00	S/.	S/.	S/.	S/.	S/.	S/.	S/.	S/.	S/.	S/.	S/.	S/.	S/.	S/.
2.3.2.9.1.1	LOCACION DE SERVICIOS REALIZADOS POR PERSONAS NATURALES RELACIONADAS AL ROL DE LA ENTIDAD			S/.	36,000.00	36,000.00	S/.	S/.	S/.	S/.	S/.	S/.	S/.	S/.	S/.	S/.	S/.	S/.	S/.	S/.
2.3	BIENES Y SERVICIOS			S/.	39,667.60	39,667.60	S/.	S/.	S/.	S/.	S/.	S/.	S/.	S/.	S/.	S/.	S/.	S/.	S/.	S/.
TOTAL				S/.	52,026.10	52,026.10	S/.	S/.	S/.	S/.	S/.	S/.	S/.	S/.	S/.	S/.	S/.	S/.	S/.	S/.

FORMATO N° 01 - PROGRAMACIÓN FÍSICA ANUAL

CENTRO DE COSTO :	UNIDAD DE PLANEAMIENTO RACIONALIZACIÓN Y SISTEMAS	FUNCIÓN	03: PLANEAMIENTO, GESTIÓN Y RESERVA DE CONTINGENCIA
CATEGORIA PRESUPUESTAL :	9001: ACCIONES CENTRALES	DIV. FUNCIONAL:	004: PLANEAMIENTO GUBERNAMENTAL
PROGRAMA PRESUPUESTAL :		GRUPO FUNCIONAL:	0005: PLANEAMIENTO INSTITUCIONAL
PRODUCTO/PROYECTO :	3999999: SIN PRODUCTO		
FUENTE DE FINANCIAMIENTO :	5: RECURSOS DETERMINADOS		
RUBRO :	07: FONDO DE COMPENSACION MUNICIPAL		
ACTIVIDAD :	5000001: PLANEAMIENTO Y PRESUPUESTO		
FINALIDAD :	0000576 DESARROLLAR EL PLANEAMIENTO DE LA GESTION		
OBJETIVO ESTRATÉGICO INSTITUCIONAL :	FORTALECER LA GESTIÓN INSTITUCIONAL EN LA MUNICIPALIDAD PROVINCIAL DE LA MAR – SAN MIGUEL		
ACCIÓN ESTRATÉGICA INSTITUCIONAL :	INSTRUMENTOS DE GESTIÓN ACTUALIZADOS EN BENEFICIO DE LA MUNICIPALIDAD PROVINCIAL DE LA MAR – SAN MIGUEL.		





N°	ACTIVIDAD/OBRA	UNIDAD DE MEDIDA	META FISICA ANUAL	I TRIMESTRE			II TRIMESTRE			III TRIMESTRE			IV TRIMESTRE		
				ENERO	FEBRERO	MARZO	ABRIL	MAYO	JUNIO	JULIO	AGOSTO	SEPTIEMBRE	OCTUBRE	NOVIEMBRE	DICIEMBRE
1	FORMULACIÓN, EVALUACION Y MODIFICACION DEL PLAN OPERATIVO INSTITUCIONAL	DOCUMENTO	2	0	0	0	1	0	0	0	0	0	0	1	0
2	ACTUALIZACIÓN Y MEJORA DE LOS INSTRUMENTOS DE GESTIÓN (PDCL, PEI, ROF y otros)	DOCUMENTO	4	1	0	0	0	1	0	0	0	1	0	0	1
3	REALIZACIÓN DEL MANTENIMIENTO Y SOPORTE DEL SISTEMA INFORMATICO DE LA MPLM	INFORME	12	1	1	1	1	1	1	1	1	1	1	1	1
4	IMPLEMENTACIÓN DEL PLAN DE GOBIERNO DIGITAL	IMPLEMENTACIÓN	1	0	0	1	0	0	0	0	0	0	0	0	0

FORMATO N° 02 - PROGRAMACIÓN FINANCIERA ANUAL

N°	ACTIVIDAD OPERATIVA	UNIDAD DE MEDIDA	CLASIFICADOR DE CARGOS	CLASIFICADOR DE GASTOS	UNIDAD DE MEDIDA	CANTIDAD	COSTO UNITARIO	COSTO TOTAL	I TRIMESTRE			II TRIMESTRE			III TRIMESTRE			IV TRIMESTRE				
									ENERO	FEBRERO	MARZO	ABRIL	MAYO	JUNIO	JULIO	AGOSTO	SEPTIEMBRE	OCTUBRE	NOVIEMBRE	DICIEMBRE		
1	FORMULACIÓN, EVALUACION Y MODIFICACION DE LOS PLANES INSTITUCIONALES	INFORME	ESPECIALISTA EN PLANIFICACION Y RACIONALIZACION	CONTRATO ADMINISTRATIVO DE SERVICIOS - TRANSITORIO	MES	12	S/. 3,500.00	42,000.00	S/. 3,500.00	S/. 3,500.00	S/. 3,500.00	S/. 3,500.00	S/. 3,500.00	S/. 3,500.00	S/. 3,500.00	S/. 3,500.00	S/. 3,500.00	S/. 3,500.00	S/. 3,500.00	S/. 3,500.00		
						12	S/. 208.58	2,502.96	S/. 208.58	S/. 208.58	S/. 208.58	S/. 208.58	S/. 208.58	S/. 208.58	S/. 208.58	S/. 208.58	S/. 208.58	S/. 208.58	S/. 208.58	S/. 208.58	S/. 208.58	S/. 208.58
						2	S/. 300.00	600.00	S/. 300.00	S/. 300.00	S/. 300.00	S/. 300.00	S/. 300.00	S/. 300.00	S/. 300.00	S/. 300.00	S/. 300.00	S/. 300.00	S/. 300.00	S/. 300.00	S/. 300.00	S/. 300.00
2	ACTUALIZACIÓN Y MEJORA DE LOS INSTRUMENTOS DE GESTIÓN (PDCL, PEI, ROF y otros)	INFORME		PAPELERIA EN GENERAL, UTILES Y MATERIALES DE OFICINA	GLOBAL	1	S/. 609.00	609.00	S/. 609.00	S/. 609.00	S/. 609.00	S/. 609.00	S/. 609.00	S/. 609.00	S/. 609.00	S/. 609.00	S/. 609.00	S/. 609.00	S/. 609.00	S/. 609.00		
						1	S/. 10.00	10.00	S/. 10.00	S/. 10.00	S/. 10.00	S/. 10.00	S/. 10.00	S/. 10.00	S/. 10.00	S/. 10.00	S/. 10.00	S/. 10.00	S/. 10.00	S/. 10.00	S/. 10.00	S/. 10.00
2	ACTUALIZACIÓN Y MEJORA DE LOS INSTRUMENTOS DE GESTIÓN (PDCL, PEI, ROF y otros)	INFORME		NOTA AUTOADHESIVA 3 in X 3 in (7.6 cm X 7.6 cm) APROX. X 500 HOJAS COLORES VARIOS	UNIDAD	4	S/. 8.00	32.00	S/. 32.00	S/. 32.00	S/. 32.00	S/. 32.00	S/. 32.00	S/. 32.00	S/. 32.00	S/. 32.00	S/. 32.00	S/. 32.00	S/. 32.00	S/. 32.00		





UNIDAD	1	2	1	2	12	12	12	2	1	1	ENERO	FEBRERO	MARZO	ABRIL	MAYO	JUNIO	JULIO	AGOSTO	SEPTIEMBRE	OCTUBRE	NOVIEMBRE	DICIEMBRE
TINTA PARA ALMOHADILLA DE SELLO AUTOUTINTABLE X 30ml COLOR NEGRO	S/ 10.00	S/ 10.00	S/ 10.00	S/ 10.00	S/ 10.00	S/ 10.00	S/ 10.00	S/ 10.00	S/ 10.00	S/ 10.00	S/ 10.00	S/ 10.00	S/ 10.00	S/ 10.00	S/ 10.00	S/ 10.00	S/ 10.00	S/ 10.00	S/ 10.00	S/ 10.00	S/ 10.00	S/ 10.00
PAPEL BOND 75 g TAMAÑO A4	S/ 34.00	S/ 17.00	S/ 34.00	S/ 34.00	S/ 34.00	S/ 34.00	S/ 34.00	S/ 34.00	S/ 34.00	S/ 34.00	S/ 34.00	S/ 34.00	S/ 34.00	S/ 34.00	S/ 34.00	S/ 34.00	S/ 34.00	S/ 34.00	S/ 34.00	S/ 34.00	S/ 34.00	S/ 34.00
GRAPA 26/6 € 5000	S/ 14.00	S/ 14.00	S/ 14.00	S/ 14.00	S/ 14.00	S/ 14.00	S/ 14.00	S/ 14.00	S/ 14.00	S/ 14.00	S/ 14.00	S/ 14.00	S/ 14.00	S/ 14.00	S/ 14.00	S/ 14.00	S/ 14.00	S/ 14.00	S/ 14.00	S/ 14.00	S/ 14.00	S/ 14.00
TÓNER DE IMPRESIÓN PARA HP COD. REF. BSA CZ/85A NEGRO	S/ 666.00	S/ 333.00	S/ 666.00	S/ 666.00	S/ 666.00	S/ 666.00	S/ 666.00	S/ 666.00	S/ 666.00	S/ 666.00	S/ 666.00	S/ 666.00	S/ 666.00	S/ 666.00	S/ 666.00	S/ 666.00	S/ 666.00	S/ 666.00	S/ 666.00	S/ 666.00	S/ 666.00	S/ 666.00
2.3.2.2.3 SERVICIO DE INTERNET	S/ 48,000.00	S/ 4,000.00	S/ 48,000.00	S/ 48,000.00	S/ 48,000.00	S/ 48,000.00	S/ 48,000.00	S/ 48,000.00	S/ 48,000.00	S/ 48,000.00	S/ 4,000.00	S/ 4,000.00	S/ 4,000.00	S/ 4,000.00	S/ 4,000.00	S/ 4,000.00	S/ 4,000.00	S/ 4,000.00	S/ 4,000.00	S/ 4,000.00	S/ 4,000.00	S/ 4,000.00
2.1.1.13.1.2 CONTRATO ADMINISTRATIVO DE SERVICIOS TRANSITORIO	S/ 22,970.28	S/ 1,914.19	S/ 22,970.28	S/ 22,970.28	S/ 22,970.28	S/ 22,970.28	S/ 22,970.28	S/ 22,970.28	S/ 22,970.28	S/ 22,970.28	S/ 1,914.19	S/ 1,914.19	S/ 1,914.19	S/ 1,914.19	S/ 1,914.19	S/ 1,914.19	S/ 1,914.19	S/ 1,914.19	S/ 1,914.19	S/ 1,914.19	S/ 1,914.19	S/ 1,914.19
2.1.1.1.1.15 CONTRATO ADMINISTRATIVO DE SERVICIOS	S/ 2,673.33	S/ 172.28	S/ 2,673.33	S/ 2,673.33	S/ 2,673.33	S/ 2,673.33	S/ 2,673.33	S/ 2,673.33	S/ 2,673.33	S/ 2,673.33	S/ 172.28	S/ 172.28	S/ 172.28	S/ 172.28	S/ 172.28	S/ 172.28	S/ 172.28	S/ 172.28	S/ 172.28	S/ 172.28	S/ 172.28	S/ 172.28
2.1.1.9.1.4 AGUINALDOS DE CONTRATO ADMINISTRATIVO DE SERVICIOS	S/ 600.00	S/ 300.00	S/ 600.00	S/ 600.00	S/ 600.00	S/ 600.00	S/ 600.00	S/ 600.00	S/ 600.00	S/ 600.00	S/ 300.00	S/ 300.00	S/ 300.00	S/ 300.00	S/ 300.00	S/ 300.00	S/ 300.00	S/ 300.00	S/ 300.00	S/ 300.00	S/ 300.00	S/ 300.00
2.5.3.2.3.2 EQUIPOS DE COMUNICACIONES PARA REDES INFORMATICAS	S/ 20,000.00	S/ 20,000.00	S/ 20,000.00	S/ 20,000.00	S/ 20,000.00	S/ 20,000.00	S/ 20,000.00	S/ 20,000.00	S/ 20,000.00	S/ 20,000.00	S/ 20,000.00	S/ 20,000.00	S/ 20,000.00	S/ 20,000.00	S/ 20,000.00	S/ 20,000.00	S/ 20,000.00	S/ 20,000.00	S/ 20,000.00	S/ 20,000.00	S/ 20,000.00	S/ 20,000.00
2.3.1.6.1.99 OTROS ACCESORIOS Y REPUESTOS	S/ 10,000.00	S/ 10,000.00	S/ 10,000.00	S/ 10,000.00	S/ 10,000.00	S/ 10,000.00	S/ 10,000.00	S/ 10,000.00	S/ 10,000.00	S/ 10,000.00	S/ 10,000.00	S/ 10,000.00	S/ 10,000.00	S/ 10,000.00	S/ 10,000.00	S/ 10,000.00	S/ 10,000.00	S/ 10,000.00	S/ 10,000.00	S/ 10,000.00	S/ 10,000.00	S/ 10,000.00
2.3 BIENES Y SERVICIOS	S/ 75,420.01	S/ 6,085.47	S/ 75,420.01	S/ 75,420.01	S/ 75,420.01	S/ 75,420.01	S/ 75,420.01	S/ 75,420.01	S/ 75,420.01	S/ 75,420.01	S/ 6,085.47	S/ 6,085.47	S/ 6,085.47	S/ 6,085.47	S/ 6,085.47	S/ 6,085.47	S/ 6,085.47	S/ 6,085.47	S/ 6,085.47	S/ 6,085.47	S/ 6,085.47	S/ 6,085.47
2.6 ADQUISICION DE ACTIVOS NO FINANCIEROS	S/ 20,000.00	S/ 20,000.00	S/ 20,000.00	S/ 20,000.00	S/ 20,000.00	S/ 20,000.00	S/ 20,000.00	S/ 20,000.00	S/ 20,000.00	S/ 20,000.00	S/ 20,000.00	S/ 20,000.00	S/ 20,000.00	S/ 20,000.00	S/ 20,000.00	S/ 20,000.00	S/ 20,000.00	S/ 20,000.00	S/ 20,000.00	S/ 20,000.00	S/ 20,000.00	S/ 20,000.00
CONSISTENCIA PIA - P13	S/ 48,000.00	S/ 48,000.00	S/ 48,000.00	S/ 48,000.00	S/ 48,000.00	S/ 48,000.00	S/ 48,000.00	S/ 48,000.00	S/ 48,000.00	S/ 48,000.00	S/ 48,000.00	S/ 48,000.00	S/ 48,000.00	S/ 48,000.00	S/ 48,000.00	S/ 48,000.00	S/ 48,000.00	S/ 48,000.00	S/ 48,000.00	S/ 48,000.00	S/ 48,000.00	S/ 48,000.00
2.3.1.5.1.2 PAPELERIA EN GENERAL, UTILES Y MATERIALES DE OFICINA	S/ 1,500.20	S/ 699.80	S/ 1,500.20	S/ 1,500.20	S/ 1,500.20	S/ 1,500.20	S/ 1,500.20	S/ 1,500.20	S/ 1,500.20	S/ 1,500.20	S/ 1,500.20	S/ 1,500.20	S/ 1,500.20	S/ 1,500.20	S/ 1,500.20	S/ 1,500.20	S/ 1,500.20	S/ 1,500.20	S/ 1,500.20	S/ 1,500.20	S/ 1,500.20	S/ 1,500.20
2.3.1.6.1.99 OTROS ACCESORIOS Y REPUESTOS	S/ 10,000.00	S/ 10,000.00	S/ 10,000.00	S/ 10,000.00	S/ 10,000.00	S/ 10,000.00	S/ 10,000.00	S/ 10,000.00	S/ 10,000.00	S/ 10,000.00	S/ 10,000.00	S/ 10,000.00	S/ 10,000.00	S/ 10,000.00	S/ 10,000.00	S/ 10,000.00	S/ 10,000.00	S/ 10,000.00	S/ 10,000.00	S/ 10,000.00	S/ 10,000.00	S/ 10,000.00
2.3.1.2.2.3 SERVICIO DE INTERNET	S/ 48,000.00	S/ 48,000.00	S/ 48,000.00	S/ 48,000.00	S/ 48,000.00	S/ 48,000.00	S/ 48,000.00	S/ 48,000.00	S/ 48,000.00	S/ 48,000.00	S/ 48,000.00	S/ 48,000.00	S/ 48,000.00	S/ 48,000.00	S/ 48,000.00	S/ 48,000.00	S/ 48,000.00	S/ 48,000.00	S/ 48,000.00	S/ 48,000.00	S/ 48,000.00	S/ 48,000.00





2.3.2.7.1.1	CONSULTORÍAS	S/ 15,000.00	S/ 25,000.00	S/ 25,000.00	S/ -	S/ -	S/ -	S/ -	S/ -	S/ -	S/ 15,000.00	S/ -	S/ -	S/ -	S/ -	S/ 10,000.00	S/ -	S/ -	S/ -	S/ -
2.1.1.13.1.2	CONTRATO ADMINISTRATIVO DE SERVICIOS - TRANSITORIO	S/ (4,970.28)	S/ (4,371.00)	S/ 64,970.28	S/ 599.28	S/ 5,414.19	S/ 5,414.19	S/ 5,414.19	S/ 5,414.19	S/ 5,414.19	S/ 5,414.19	S/ 5,414.19	S/ 5,414.19	S/ 5,414.19	S/ 5,414.19	S/ 5,414.19	S/ 5,414.19	S/ 5,414.19	S/ 5,414.19	S/ 5,414.19
2.1.3.1.1.15	CONTRIBUCIONES A ESSALUD DE CONTRATO ADMINISTRATIVO DE SERVICIOS	S/ (6,570.29)	S/ 4,468.00	S/ 4,570.29	S/ 102.29	S/ 380.86	S/ 380.86	S/ 380.86	S/ 380.86	S/ 380.86	S/ 380.86	S/ 380.86	S/ 380.86	S/ 380.86	S/ 380.86	S/ 380.86	S/ 380.86	S/ 380.86	S/ 380.86	S/ 380.86
2.1.1.9.1.4	AGUIHALDOS DE CONTRATO ADMINISTRATIVO DE SERVICIOS	S/ (1,200.00)	S/ 1,200.00	S/ 1,200.00	S/ -	S/ -	S/ -	S/ -	S/ -	S/ -	S/ -	S/ -	S/ -	S/ -	S/ -	S/ -	S/ -	S/ -	S/ -	S/ -
2.3.2.9.1.1	LOCACIÓN DE SERVICIOS REALIZADOS POR PERSONAS NATURALES RELACIONADAS AL ROL DE LA ENTIDAD	S/ -	S/ 14,400.00	S/ 14,400.00	S/ 14,400.00	S/ -	S/ -	S/ -	S/ -	S/ -	S/ -	S/ -	S/ -	S/ -	S/ -	S/ -	S/ -	S/ -	S/ -	S/ -
2.6.3.2.3.2	EQUIPOS DE COMUNICACIONES PARA REDES INFORMATICAS	S/ (20,000.00)	S/ 20,000.00	S/ 20,000.00	S/ -	S/ -	S/ -	S/ -	S/ -	S/ -	S/ 20,000.00	S/ -	S/ -	S/ -	S/ -	S/ -	S/ -	S/ -	S/ -	S/ -
2.3	BIENES Y SERVICIOS	S/ -	S/ 155,240.77	S/ 155,240.77	S/ 11,295.25	S/ 36,795.05	S/ 9,795.05	S/ 36,795.05	S/ 9,795.05	S/ 36,795.05	S/ 9,795.05	S/ 19,795.05	S/ 10,395.05	S/ 9,795.05	S/ 9,795.05	S/ 9,795.05	S/ 9,795.05	S/ 9,795.05	S/ 9,795.05	S/ 10,395.05
2.6	ADQUISICION DE ACTIVOS NO FINANCIEROS	S/ -	S/ 20,000.00	S/ 20,000.00	S/ -	S/ -	S/ -	S/ -	S/ -	S/ -	S/ 20,000.00	S/ -	S/ -	S/ -	S/ -	S/ -	S/ -	S/ -	S/ -	S/ -
TOTAL		S/ (75,240.77)	S/ 119,439.00	S/ 1,152,480.77	S/ 14,138.23	S/ 11,295.25	S/ 9,795.05	S/ 36,795.05	S/ 9,795.05	S/ 36,795.05	S/ 9,795.05	S/ 19,795.05	S/ 10,395.05	S/ 9,795.05	S/ 9,795.05	S/ 9,795.05	S/ 9,795.05	S/ 9,795.05	S/ 9,795.05	S/ 10,395.05

FORMATO N° 01 - PROGRAMACIÓN FÍSICA ANUAL

CENTRO DE COSTO :												OFICINA DE ADMINISTRACION Y FINANZAS											
CATEGORIA PRESUPUESTAL :												FUNCIÓN											
PROGRAMA PRESUPUESTAL :												03: PLANEAMIENTO, GESTION Y RESERVA DE CONTINGENCIA											
PRODUCTO/PROYECTO :												DIV. FUNCIONAL: 006: GESTION											
FUENTE DE FINANCIAMIENTO :												GRUPO FUNCIONAL: 0008: ASESORAMIENTO Y APOYO											
RUBRO:												07: FONDO DE COMPENSACION MUNICIPAL											
ACTIVIDAD:												5000003: GESTION ADMINISTRATIVA											
FINALIDAD:												0006661 DIRECCION, ADMINISTRACION, COORDINACION, SUPERVISION Y CONTROL											
OBJETIVO ESTRATEGICO INSTITUCIONAL :												FORTALECER LA GESTION INSTITUCIONAL EN LA MUNICIPALIDAD PROVINCIAL DE LA MAR - SAN MIGUEL.											
ACCION ESTRATEGICA INSTITUCIONAL :												GESTION POR PROCESOS IMPLEMENTADO EN BENEFICIO DE LA MUNICIPALIDAD PROVINCIAL DE LA MAR - SAN MIGUEL.											
N°	ACTIVIDAD/OBRA	UNIDAD DE MEDIDA	I TRIMESTRE			II TRIMESTRE			III TRIMESTRE			IV TRIMESTRE											
			ENERO	FEBRERO	MARZO	ABRIL	MAYO	JUNIO	JULIO	AGOSTO	SEPTIEMBRE	OCTUBRE	NOVIEMBRE	DICIEMBRE									





N°	DIRECCIÓN, SEGUIMIENTO Y EVALUACIÓN DEL DESEMPEÑO DE LAS UNIDADES DE LA OFICINA DE ADMINISTRACIÓN Y FINANZAS	INFORME	12	1	1	1	1	1	1	1	1	1	1	1	1	1	1	1	1
2	GESTIÓN Y TRAMITE DE DOCUMENTOS ANTE LAS INSTITUCIONES FUERA DE LA ENTIDAD	DOCUMENTO EMITIDO	240	20	20	20	20	20	20	20	20	20	20	20	20	20	20	20	20
3	REALIZACIÓN Y ACCIÓN DEL CONTROL PREVIO DE LA EJECUCIÓN DEL GASTO	ACCION DE CONTROL	2400	200	200	200	200	200	200	200	200	200	200	200	200	200	200	200	200
4	SUPERVISION Y MONITOREO A LOS DIFERENTES ACTIVIDADES Y PROYECTOS EJECUTADOS POR LA MUNICIPALIDAD	INFORME	12	1	1	1	1	1	1	1	1	1	1	1	1	1	1	1	1
5	GESTIÓN DOCUMENTARIA EN LA OFICINA DE ADMINISTRACIÓN Y FINANZAS	DOCUMENTO EMITIDO	4800	400	400	400	400	400	400	400	400	400	400	400	400	400	400	400	400
6	REALIZACIÓN DE PAGO DEL SERVICIOS BÁSICOS	SERVICIO	12	1	1	1	1	1	1	1	1	1	1	1	1	1	1	1	1
7	REALIZACION DEL MANEJO DE CAJA CHICA	INFORME	12	1	1	1	1	1	1	1	1	1	1	1	1	1	1	1	1
8	REALIZACION DEL PAGO POR DECRETO DE URGENCIA N° 037-94	ACCIÓN	1	1	0	0	0	0	0	0	0	0	0	0	0	0	0	0	0

FORMATO N° 02 - PROGRAMACIÓN FINANCIERA ANUAL

N°	ACTIVIDAD OPERATIVA	UNIDAD DE MEDIDA	CLASIFICADOR DE CARGOS	CLASIFICADOR DE GASTOS	UNIDAD DE MEDIDA	CANTIDAD	COSTO UNITARIO	COSTO TOTAL	I SEMESTRE						II SEMESTRE							
									ENERO	FEBRERO	MARZO	ABRIL	MAYO	JUNIO	JULIO	AGOSTO	SEPTIEMBRE	OCTUBRE	NOVIEMBRE	DICIEMBRE		
1	DIRECCIÓN, SEGUIMIENTO Y EVALUACIÓN DEL DESEMPEÑO DE LAS UNIDADES DE LA OFICINA DE ADMINISTRACIÓN Y FINANZAS	INFORME	DIRECTOR DE LA OFICINA DE ADMINISTRACIÓN Y FINANZAS - CAS DIR. (LANCCE ATAO, Freddy Ruben)	2.1.1.13.1.2	CONTRATO ADMINISTRATIVO DE SERVICIOS - TRANSITORIO	12	S/. 4.114.19	S/. 49.370.28	S/. 4.114.19	S/. 4.114.19	S/. 4.114.19	S/. 4.114.19	S/. 4.114.19	S/. 4.114.19	S/. 4.114.19	S/. 4.114.19	S/. 4.114.19	S/. 4.114.19	S/. 4.114.19	S/. 4.114.19		
				2.1.3.1.1.15	CONTRATO ADMINISTRATIVO DE SERVICIOS	12	S/. 208.58	S/. 2.502.96	S/. 208.58	S/. 208.58	S/. 208.58	S/. 208.58	S/. 208.58	S/. 208.58	S/. 208.58	S/. 208.58	S/. 208.58	S/. 208.58	S/. 208.58	S/. 208.58	S/. 208.58	
				2.1... 9.1.4	AGUINALDOS DE CONTRATO ADMINISTRATIVO DE SERVICIOS	2	S/. 300.00	S/. 600.00	S/.	S/.	S/.	S/.	S/.	S/.	S/.	S/.	S/.	S/.	S/.	S/.	S/.	S/.
				2.3... 9.1.1	LIBROS, TEXTOS Y OTROS MATERIALES IMPRESOS	1	S/. 600.00	S/. 600.00	S/. 600.00	S/.	S/.	S/.	S/.	S/.	S/.	S/.	S/.	S/.	S/.	S/.	S/.	S/.



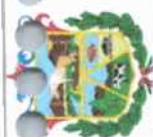

FORMATO N° 01 - PROGRAMACIÓN FÍSICA ANUAL															
OFICINA DE ADMINISTRACION Y FINANZAS															
CENTRO DE COSTOS RESPONSABLE :	03: PLANEAMIENTO, GESTIÓN Y RESERVA DE CONTINGENCIA														
CATEGORIA PRESUPUESTAL :	9002: ASIGNACIONES PRESUPUESTARIAS QUE NO RESULTAN EN PRODUCTOS														
PROGRAMA PRESUPUESTAL :	-														
PRODUCTO/PROYECTO:	3999999: SIN PRODUCTO														
FUENTE DE FINANCIAMIENTO:	5: RECURSOS DETERMINADOS														
RUBRO:	07: FONDO DE COMPENSACION MUNICIPAL														
ACTIVIDAD:	5001257: TRANSFERENCIAS DE RECURSOS A LOS CENTROS POBLADOS														
FINALIDAD:	0327197 TRANSFERENCIA DE RECURSOS A LA MUNICIPALIDAD DE CENTRO POBLADO VIRGEN DE COCHARCAS, DISTRITO DE SAN MIGUEL - LA MAR - AYACUCHO														
OBJETIVO ESTRATÉGICO INSTITUCIONAL :	FORTALECER LA GESTIÓN INSTITUCIONAL EN LA MUNICIPALIDAD PROVINCIAL DE LA MAR - SAN MIGUEL.														
ACCIÓN ESTRATÉGICA INSTITUCIONAL :	ESPACIOS Y MECANISMOS DE PARTICIPACIÓN CIUDADANA FORTALECIDOS POR LA MUNICIPALIDAD PROVINCIAL DE LA MAR - SAN MIGUEL.														
N°	ACTIVIDAD/OBRA	UNIDAD DE MEDIDA	META FÍSICA ANUAL	I TRIMESTRE			II TRIMESTRE			III TRIMESTRE			IV TRIMESTRE		
				ENERO	FEBRERO	MARZO	ABRIL	MAYO	JUNIO	JULIO	AGOSTO	SEPTIEMBRE	OCTUBRE	NOVIEMBRE	DICIEMBRE
1	REALIZACIÓN DE TRANSFERENCIA DE RECURSOS A LA MUNICIPALIDAD DE CENTRO POBLADO VIRGEN DE COCHARCAS	TRANSFERENCIA	12	1	1	1	1	1	1	1	1	1	1	1	1

FORMATO N° 02 - PROGRAMACIÓN FINANCIERA ANUAL																															
N°	ACTIVIDAD OPERATIVA	UNIDAD DE MEDIDA	CLASIFICADOR DE GASTOS	UNIDAD DE MEDIDA	CANTIDAD	COSTO UNITARIO	COSTO TOTAL	I SEMESTRE												II SEMESTRE											
								ENERO	FEBRERO	MARZO	ABRIL	MAYO	JUNIO	JULIO	AGOSTO	SEPTIEMBRE	OCTUBRE	NOVIEMBRE	DICIEMBRE												
								S/.	S/.	S/.	S/.	S/.	S/.	S/.	S/.	S/.	S/.	S/.	S/.	S/.	S/.	S/.	S/.	S/.							
1	REALIZACIÓN DE TRANSFERENCIA DE RECURSOS A LA MUNICIPALIDAD DE CENTRO POBLADO VIRGEN DE COCHARCAS	TRANSFERENCIA	A OTRAS UNIDADES DEL GOBIERNO LOCAL	GLOBAL	1	DIFERENCIA	51,360.00	S/.	4,280.00	4,280.00	4,280.00	4,280.00	4,280.00	4,280.00	4,280.00	4,280.00	4,280.00	4,280.00	4,280.00	4,280.00	4,280.00	4,280.00	4,280.00	4,280.00	4,280.00	4,280.00	4,280.00	4,280.00			
				TRANSFERENCIA	12	S/.	51,360.00	4,280.00	4,280.00	4,280.00	4,280.00	4,280.00	4,280.00	4,280.00	4,280.00	4,280.00	4,280.00	4,280.00	4,280.00	4,280.00	4,280.00	4,280.00	4,280.00	4,280.00	4,280.00	4,280.00	4,280.00	4,280.00	4,280.00	4,280.00	
2.4	A OTRAS UNIDADES DEL GOBIERNO LOCAL	DONACIONES Y TRANSFERENCIAS	CONCORDANCIA PIA - POI	PIA 2024	PIA 2024	DIFERENCIA	POI 2024	S/.	4,280.00	4,280.00	4,280.00	4,280.00	4,280.00	4,280.00	4,280.00	4,280.00	4,280.00	4,280.00	4,280.00	4,280.00	4,280.00	4,280.00	4,280.00	4,280.00	4,280.00	4,280.00	4,280.00	4,280.00	4,280.00		
				PIA 2024	51,360.00	S/.	51,360.00	4,280.00	4,280.00	4,280.00	4,280.00	4,280.00	4,280.00	4,280.00	4,280.00	4,280.00	4,280.00	4,280.00	4,280.00	4,280.00	4,280.00	4,280.00	4,280.00	4,280.00	4,280.00	4,280.00	4,280.00	4,280.00	4,280.00	4,280.00	4,280.00
2.4	DONACIONES Y TRANSFERENCIAS							S/.	4,280.00	4,280.00	4,280.00	4,280.00	4,280.00	4,280.00	4,280.00	4,280.00	4,280.00	4,280.00	4,280.00	4,280.00	4,280.00	4,280.00	4,280.00	4,280.00	4,280.00	4,280.00	4,280.00	4,280.00	4,280.00		





2.4	DONACIONES Y TRANSFERENCIAS	S/	S/	S/	S/	S/	S/	S/	S/	S/	S/	S/	S/	S/	S/	S/	S/	S/	
		51,360.00	4,280.00	4,280.00	4,280.00	4,280.00	4,280.00	4,280.00	4,280.00	4,280.00	4,280.00	4,280.00	4,280.00	4,280.00	4,280.00	4,280.00	4,280.00	4,280.00	4,280.00
	TOTAL	51,360.00	4,280.00	4,280.00	4,280.00	4,280.00	4,280.00	4,280.00	4,280.00	4,280.00	4,280.00	4,280.00	4,280.00	4,280.00	4,280.00	4,280.00	4,280.00	4,280.00	4,280.00

CENTRO DE COSTOS RESPONSABLE:		FORMATO N° 01 - PROGRAMACIÓN FÍSICA ANUAL																	
OFICINA DE ADMINISTRACION Y FINANZAS																			
CATEGORIA PRESUPUESTAL:	9002: ASIGNACIONES PRESUPUESTARIAS QUE NO RESULTAN EN PRODUCTOS	FUNCIÓN																	
PROGRAMA PRESUPUESTAL:		03: PLANEAMIENTO, GESTIÓN Y RESERVA DE CONTINGENCIA																	
PRODUCTO/PROYECTO:	3999999: SIN PRODUCTO	DIV. FUNCIONAL:																	
FUENTE DE FINANCIAMIENTO:	5: RECURSOS DETERMINADOS	0011: TRANSFERENCIAS E INTERMEDIACION																	
RUBRO:	07: FONDO DE COMPENSACION MUNICIPAL	0019: TRANSFERENCIAS DE CARACTER GENERAL																	
ACTIVIDAD:	5001267: TRANSFERENCIAS DE RECURSOS A LOS CENTROS POBLADOS																		
FINALIDAD:	0338883 TRANSFERENCIA DE RECURSOS A LA MUNICIPALIDAD DEL CENTRO ILLAURA, DISTRITO DE SAN MIGUEL - LA MAR - AYACUCHO																		
OBJETIVO ESTRATÉGICO INSTITUCIONAL:	FORTALECER LA GESTIÓN INSTITUCIONAL EN LA MUNICIPALIDAD PROVINCIAL DE LA MAR - SAN MIGUEL.																		
ACCIÓN ESTRATÉGICA INSTITUCIONAL:	ESPACIOS Y MECANISMOS DE PARTICIPACIÓN CIUDADANA FORTALECIDOS POR LA MUNICIPALIDAD PROVINCIAL DE LA MAR - SAN MIGUEL.																		
N°	ACTIVIDAD/OBRA	UNIDAD DE MEDIDA	META FÍSICA ANUAL	I TRIMESTRE			II TRIMESTRE			III TRIMESTRE			IV TRIMESTRE						
				ENERO	FEBRERO	MARZO	ABRIL	MAYO	JUNIO	JULIO	AGOSTO	SEPTIEMBRE	OCTUBRE	NOVIEMBRE	DICIEMBRE				
1	REALIZACION DE TRANSFERENCIA DE RECURSOS A LA MUNICIPALIDAD DEL CENTRO ILLAURA	TRANSFERENCIA	12	1	1	1	1	1	1	1	1	1	1	1	1	1	1	1	1

FORMATO N° 02 - PROGRAMACIÓN FINANCIERA ANUAL																				
N°	ACTIVIDAD OPERATIVA	UNIDAD DE MEDIDA	CLASIFICADOR DE CARGOS	CLASIFICADOR DE GASTOS	UNIDAD DE MEDIDA	CANTIDAD	COSTO UNITARIO	COSTO TOTAL	I SEMESTRE						II SEMESTRE					
									ENERO	FEBRERO	MARZO	ABRIL	MAYO	JUNIO	JULIO	AGOSTO	SEPTIEMBRE	OCTUBRE	NOVIEMBRE	DICIEMBRE
10	REALIZACION DE TRANSFERENCIA DE RECURSOS A LA MUNICIPALIDAD DEL CENTRO ILLAURA	TRANSFERENCIA		2.4.1.3.1.3 A OTRAS UNIDADES DEL GOBIERNO LOCAL	GLOBAL	1	S/ 51,360.00	S/ 51,360.00	S/ 4,280.00	S/ 4,280.00	S/ 4,280.00	S/ 4,280.00	S/ 4,280.00	S/ 4,280.00	S/ 4,280.00	S/ 4,280.00	S/ 4,280.00	S/ 4,280.00	S/ 4,280.00	S/ 4,280.00
				TRANSFERENCIA DE RECURSOS A LA MUNICIPALIDAD DEL CENTRO ILLAURA	TRANSFERENCIA	12	S/ 4,280.00	S/ 51,360.00	S/ 4,280.00	S/ 4,280.00	S/ 4,280.00	S/ 4,280.00	S/ 4,280.00	S/ 4,280.00	S/ 4,280.00	S/ 4,280.00	S/ 4,280.00	S/ 4,280.00	S/ 4,280.00	S/ 4,280.00
	2.4 DONACIONES Y TRANSFERENCIAS						S/ 51,360.00	S/ 51,360.00	S/ 4,280.00	S/ 4,280.00	S/ 4,280.00	S/ 4,280.00	S/ 4,280.00	S/ 4,280.00	S/ 4,280.00	S/ 4,280.00	S/ 4,280.00	S/ 4,280.00	S/ 4,280.00	S/ 4,280.00





	CONSISTENCIA P/I - POI	PIA 2024	DIFERENCIA	POI 2024	ENERO	FEBRERO	MARZO	ABRIL	MAYO	JUNIO	JULIO	AGOSTO	SEPTIEMBRE	OCTUBRE	NOVIEMBRE	NOVIEMBRE	DICIEMBRE
2.4.1.3.1.3	A OTRAS UNIDADES DEL GOBIERNO LOCAL	S/. 51,360.00	S/	S/. 51,360.00	S/. 4,280.00	S/. 4,280.00	S/. 4,280.00	S/. 4,280.00	S/. 4,280.00	S/. 4,280.00	S/. 4,280.00	S/. 4,280.00	S/. 4,280.00	S/. 4,210.00	S/. 4,280.00	S/. 4,280.00	S/. 4,210.00
2.4	DONACIONES Y TRANSFERENCIAS	S/. 51,360.00	S/	S/. 51,360.00	S/. 4,280.00	S/. 4,280.00	S/. 4,280.00	S/. 4,280.00	S/. 4,280.00	S/. 4,280.00	S/. 4,280.00	S/. 4,280.00	S/. 4,280.00	S/. 4,210.00	S/. 4,280.00	S/. 4,280.00	S/. 4,210.00
TOTAL		S/. 51,360.00	S/	S/. 51,360.00	S/. 4,280.00	S/. 4,280.00	S/. 4,280.00	S/. 4,280.00	S/. 4,280.00	S/. 4,280.00	S/. 4,280.00	S/. 4,280.00	S/. 4,280.00	S/. 4,210.00	S/. 4,280.00	S/. 4,280.00	S/. 4,210.00

CENTRO DE COSTO :		UNIDAD DE TESORERIA
CATEGORIA PRESUPUESTAL :	9001- ACCIONES CENTRALES	FUNCIÓN
PROGRAMA PRESUPUESTAL :	-	DIV. FUNCIONAL:
PRODUCTO/PROYECTO:	39999999- SIN PRODUCTO	GRUPO FUNCIONAL:
FUENTE DE FINANCIAMIENTO:	5- RECURSOS DETERMINADOS	003: PLANEAMIENTO, GESTION Y RESERVA DE CONTINGENCIA
RUBRO:	07: FONDO DE COMPENSACION MUNICIPAL	006: GESTIÓN
ACTIVIDAD:	5000003: GESTION ADMINISTRATIVA	0008: ASESORAMIENTO Y APOYO
FINALIDAD:	0193580 UNIDAD DE TESORERIA	

N°	ACTIVIDAD/OBRA	UNIDAD DE MEDIDA	META FISICA ANUAL	I TRIMESTRE			II TRIMESTRE			III TRIMESTRE			IV TRIMESTRE				
				ENERO	FEBRERO	MARZO	ABRIL	MAYO	JUNIO	JULIO	AGOSTO	SEPTIEMBRE	OCTUBRE	NOVIEMBRE	DICIEMBRE		
1	DIRECCIÓN, COORDINACIÓN Y CONTROL DE PROGRAMAS DE ADMINISTRACIÓN DE RECURSOS ECONÓMICOS DEL SISTEMA DE TESORERÍA	SERVICIO	12	1	1	1	1	1	1	1	1	1	1	1	1	1	1
2	EJECUCIÓN DE PAGOS AL PERSONAL, PROVEEDORES DE BIENES, SUMINISTROS Y SERVICIOS EN GENERAL DE ACORDE A LA DIRECTIVA DE TESORERÍA	DOCUMENTOS EMITIDOS	7200	600	600	600	600	600	600	600	600	600	600	600	600	600	600
3	CONCILIACIÓN Y ANÁLISIS DE CUENTAS BANCARIAS Y REGISTRO DE INGRESOS.	INFORME	24	2	2	2	2	2	2	2	2	2	2	2	2	2	2
4	RECAUDACIÓN DE FONDOS POR DIVERSOS INGRESOS	INFORME	7044	587	587	537	587	587	587	587	587	587	587	587	587	587	587





5	EJECUCION DE CARTAS FIANZA Y OTROS TRAMITES A NIVEL NACIONAL	INFORME	12	1	1	1	1	1	1	1	1	1	1	1	1	1
---	--	---------	----	---	---	---	---	---	---	---	---	---	---	---	---	---

N°	ACTIVIDAD OPERATIVA	UNIDAD DE MEDIDA	CLASIFICADOR DE CARGOS	CLASIFICADOR DE GASTOS	UNIDAD DE MEDIDA	CANTIDAD	COSTO UNITARIO	COSTO TOTAL	PROGRAMA N° 02 - PROGRAMACION FINANCIERA ANUAL															
									ENERO	FEBRERO	MARZO	ABRIL	MAYO	JUNIO	JULIO	AGOSTO	SEPTIEMBRE	OCTUBRE	NOVIEMBRE	DICIEMBRE				
5	EJECUCION DE CARTAS FIANZA Y OTROS TRAMITES A NIVEL NACIONAL	INFORME		2.3.2.1.2.1	GLOBAL	4	S/ 160.00	S/ 640.00	S/	S/ 160.00	S/	S/ 160.00	S/	S/ 160.00	S/	S/ 160.00	S/	S/ 160.00	S/	S/ 160.00	S/	S/ 160.00		
				2.3.2.1.2.2	GLOBAL	4	S/ 200.00	S/ 800.00	S/	S/ 200.00	S/	S/ 200.00	S/	S/ 200.00	S/	S/ 200.00	S/	S/ 200.00	S/	S/ 200.00	S/	S/ 200.00	S/	S/ 200.00
				2.3					S/ 1,440.00	S/ 1,440.00	S/	S/ 360.00	S/	S/ 360.00	S/	S/ 360.00	S/	S/ 360.00	S/	S/ 360.00	S/	S/ 360.00	S/	S/ 360.00
1	DIRECCION, COORDINACION Y CONTROL DE PROGRAMAS DE ADMINISTRACION DE RECURSOS ECONOMICOS DEL SISTEMA DE TESORERIA	SERVICIO	JEFE DE LA UNIDAD DE TESORERIA - CAS IND. (QUISPE BELTRAN, Fidel)	2.1.1.1.1.2	MES	12	S/ 3,614.19	S/ 43,370.28	S/	S/ 3,614.19	S/	S/ 3,614.19	S/	S/ 3,614.19	S/	S/ 3,614.19	S/	S/ 3,614.19	S/	S/ 3,614.19	S/	S/ 3,614.19	S/	S/ 3,614.19
				2.1.3.1.1.15	MES	12	S/ 208.58	S/ 2,502.96	S/	S/ 208.58	S/	S/ 208.58	S/	S/ 208.58	S/	S/ 208.58	S/	S/ 208.58	S/	S/ 208.58	S/	S/ 208.58	S/	S/ 208.58
				2.1.1.5.1.4	MES	2	S/ 300.00	S/ 600.00	S/	S/ 300.00	S/	S/ 300.00	S/	S/ 300.00	S/	S/ 300.00	S/	S/ 300.00	S/	S/ 300.00	S/	S/ 300.00	S/	S/ 300.00
2	EJECUCION DE PAGOS AL PERSONAL, PROVEEDORES DE BIENES, SUPLENIDOS Y SERVICIOS EN GENERAL DE ACORDE A LA DIRECTIVA DE TESORERIA	UNIDAD		2.3	GLOBAL	1	S/ 11,746.00	S/ 11,746.00	S/	S/ 11,746.00	S/	S/ 11,746.00	S/	S/ 11,746.00	S/	S/ 11,746.00	S/	S/ 11,746.00	S/	S/ 11,746.00	S/	S/ 11,746.00	S/	S/ 11,746.00
				2.3.1.1.2	UNIDAD	12	S/ 15.00	S/ 180.00	S/	S/ 15.00	S/	S/ 15.00	S/	S/ 15.00	S/	S/ 15.00	S/	S/ 15.00	S/	S/ 15.00	S/	S/ 15.00	S/	S/ 15.00
					UNIDAD	12	S/ 7.00	S/ 84.00	S/	S/ 7.00	S/	S/ 7.00	S/	S/ 7.00	S/	S/ 7.00	S/	S/ 7.00	S/	S/ 7.00	S/	S/ 7.00	S/	S/ 7.00
		UNIDAD			18	S/ 10.00	S/ 180.00	S/	S/ 10.00	S/	S/ 10.00	S/	S/ 10.00	S/	S/ 10.00	S/	S/ 10.00	S/	S/ 10.00	S/	S/ 10.00	S/	S/ 10.00	





OBJETIVO ESTRATÉGICO INSTITUCIONAL :		FORTALECER LA GESTIÓN INSTITUCIONAL EN LA MUNICIPALIDAD PROVINCIAL DE LA MAR – SAN MIGUEL															
ACCIÓN ESTRATÉGICA INSTITUCIONAL :		ADMINISTRACIÓN EFICIENTE DE LOS RECURSOS DE LA MUNICIPALIDAD PROVINCIAL DE LA MAR – SAN MIGUEL															
N°	ACTIVIDAD/OBRA	UNIDAD DE MEDIDA	META FÍSICA ANUAL	I TRIMESTRE			II TRIMESTRE			III TRIMESTRE			IV TRIMESTRE				
				ENERO	FEBRERO	MARZO	ABRIL	MAYO	JUNIO	JULIO	AGOSTO	SEPTIEMBRE	OCTUBRE	NOVIEMBRE	DICIEMBRE		
1	ELABORACIÓN DE ESTADOS FINANCIEROS Y PRESUPUESTARIOS Y RESPECTIVOS ANEXOS PARA LA DIRECCIÓN GENERAL DE CONTABILIDAD PÚBLICA - MEF	EXPEDIENTE	13	1	1	2	1	1	1	1	1	1	1	1	1	1	1
2	EJECUCIÓN DE DEVENGADO Y VERIFICACIÓN DE INGRESOS Y EGRESOS Y APOYO EN EL REGISTRO SIAF	EXPEDIENTE	4356	363	363	363	363	363	363	363	363	363	363	363	363	363	363
3	ELABORACIÓN DE DEPURACIÓN Y SINCRONAMIENTO CONTABLE SEGÚN DIAGNÓSTICO DE LAS CUENTAS DEL ACTIVO Y PASIVO, PARA PRESENTAR A LA DGCP - MEF	EXPEDIENTE	12	1	1	1	1	1	1	1	1	1	1	1	1	1	1

FORMATO N° 02 - PROGRAMACIÓN FINANCIERA ANUAL

N°	ACTIVIDAD OPERATIVA	UNIDAD DE MEDIDA	CLASIFICADOR DE CARGOS	CLASIFICADOR DE GASTOS	UNIDAD DE MEDIDA	CANTIDAD	COSTO UNITARIO	COSTO TOTAL	I TRIMESTRE			II TRIMESTRE			III TRIMESTRE			IV TRIMESTRE					
									ENERO	FEBRERO	MARZO	ABRIL	MAYO	JUNIO	JULIO	AGOSTO	SEPTIEMBRE	OCTUBRE	NOVIEMBRE	DICIEMBRE			
1	ELABORACIÓN DE ESTADOS FINANCIEROS Y PRESUPUESTARIOS Y RESPECTIVOS ANEXOS PARA LA DIRECCIÓN GENERAL DE CONTABILIDAD PÚBLICA - MEF	EXPEDIENTE	JEFE DE LA UNIDAD DE CONTABILIDAD - (HUAMAN QUISPE, Rafael)	2.1.1.1.1.2	PERSONAL ADMINISTRATIVO NOMBRADO (REGIMEN PUBLICO)	12	S/. 3,021.07	S/. 36,252.84	S/. 3,021.07	S/. 3,021.07	S/. 3,021.07	S/. 3,021.07	S/. 3,021.07	S/. 3,021.07	S/. 3,021.07	S/. 3,021.07	S/. 3,021.07	S/. 3,021.07	S/. 3,021.07	S/. 3,021.07			
				2.1.1.9.1.2	AGUINALDOS	2	S/. 300.00	S/. 600.00	S/. -	S/. -	S/. -	S/. 300.00	S/. -	S/. -	S/. -	S/. -	S/. -	S/. -	S/. -	S/. -	S/. -	S/. 300.00	
				2.1.1.9.1.3	BONIFICACION POR ESCOLARIDAD	1	S/. 400.00	S/. 400.00	S/. -	S/. -	S/. -	S/. -	S/. -	S/. -	S/. -	S/. -	S/. -	S/. -	S/. -	S/. -	S/. -	S/. -	S/. -
				2.1.3.1.1.13	CONTRIBUCIONES A ESSALUD DEL PERSONAL ADMINISTRATIVO	12	S/. 271.90	S/. 3,262.76	S/. 271.90	S/. 271.90	S/. 271.90	S/. 271.90	S/. 271.90	S/. 271.90	S/. 271.90	S/. 271.90	S/. 271.90	S/. 271.90	S/. 271.90	S/. 271.90	S/. 271.90	S/. 271.90	S/. 271.90
				2.3.2.1.2.1	PASA ES Y GASTOS DE TRANSPORTE	1	S/. 150.00	S/. 150.00	S/. -	S/. -	S/. -	S/. -	S/. -	S/. -	S/. -	S/. -	S/. -	S/. -	S/. -	S/. -	S/. -		
				2.3.2.1.2.2	VIATICOS Y ASIGNACIONES POR COMISION DE SERVICIO	1	S/. 360.00	S/. 360.00	S/. 120.00	S/. 120.00	S/. 120.00	S/. 120.00	S/. 120.00	S/. 120.00	S/. 120.00	S/. 120.00	S/. 120.00	S/. 120.00	S/. 120.00	S/. 120.00	S/. 120.00		





OBJETIVO ESTRATÉGICO INSTITUCIONAL: FORTALECER LA GESTIÓN INSTITUCIONAL EN LA MUNICIPALIDAD PROVINCIAL DE LA MAR – SAN MIGUEL.																
ACCIÓN ESTRATÉGICA INSTITUCIONAL: PROGRAMA DE FORTALECIMIENTO DE CAPACIDADES PERMANENTE PARA EL PERSONAL DE LA MUNICIPALIDAD PROVINCIAL DE LA MAR – SAN MIGUEL.																
N°	ACTIVIDAD/OBRA	UNIDAD DE MEDIDA	META FÍSICA ANUAL	I TRIMESTRE			II TRIMESTRE			III TRIMESTRE			IV TRIMESTRE			
				1	2	3	4	5	6	7	8	9	10	11	12	
1	DIRECCIÓN DE LA UNIDAD DE RECURSOS HUMANOS Y ELABORACIÓN DE DIRECTIVAS EN MATERIA DE RECURSOS HUMANOS	INFORME DE SUPERVISIÓN	12	1	1	1	1	1	1	1	1	1	1	1	1	1
2	ELABORACIÓN, ACTUALIZACIÓN Y EVALUACIÓN DE DOCUMENTOS DE GESTIÓN EN MATERIA DE RECURSOS HUMANOS	DOCUMENTOS	12	1	1	1	1	1	1	1	1	1	1	1	1	1
3	ELABORACIÓN DE PLANILLAS DE PAGO	PLANILLAS	192	16	16	16	16	16	16	16	16	16	16	16	16	16
4	EJECUCIÓN DEL PROCEDIMIENTO ADMINISTRATIVO DISCIPLINARIO - PAD Y DERIVACIÓN A LOS ORGANOS INSTRUCTORES SANCIONADORES DE LA MPLM-SM	PROCESOS	240	20	20	20	20	20	20	20	20	20	20	20	20	20
5	VERIFICACIÓN Y CONTROL DE LA ASISTENCIA DEL PERSONAL DE LA MPLM-SM	INFORME EMITIDO	12	1	1	1	1	1	1	1	1	1	1	1	1	1
6	GESTIÓN DOCUMENTARIA EN LA UNIDAD DE RECURSOS HUMANOS	DOCUMENTOS EMITIDOS	840	70	70	70	70	70	70	70	70	70	70	70	70	70
7	FORTALECIMIENTO DE CAPACIDADES DEL PERSONAL DE LA MUNICIPALIDAD	CAPACITADOS	810	0	0	0	0	460	150	0	0	0	0	0	200	0

FORMATO N° 02 - PROGRAMACIÓN FINANCIERA ANUAL

N°	ACTIVIDAD OPERATIVA	UNIDAD DE MEDIDA	CLASIFICADOR DE CARGOS	CLASIFICADOR DE GASTOS	UNIDAD DE MEDIDA	CANTIDAD	COSTO UNITARIO	COSTO TOTAL	I TRIMESTRE			II TRIMESTRE			III TRIMESTRE			IV TRIMESTRE			
									ENERO	FEBRERO	MARZO	ABRIL	MAYO	JUNIO	JULIO	AGOSTO	SEPTIEMBRE	OCTUBRE	NOVIEMBRE	DICIEMBRE	
1	ELABORACIÓN, ACTUALIZACIÓN Y EVALUACIÓN DE DOCUMENTOS DE GESTIÓN EN MATERIA DE RECURSOS HUMANOS	DOCUMENTOS EMITIDOS	ESPECIALISTA ADMINISTRATIVO EN LA UNIDAD DE RECURSOS HUMANOS - 276	PERSONAL CON CONTRATO A PLAZO FINO (REGIMEN LABORAL PUBLICO)	MES	12	S/. 2,206.02	S/. 26,472.24	S/. 2,206.02	S/. 2,206.02	S/. 2,206.02	S/. 2,206.02	S/. 2,206.02	S/. 2,206.02	S/. 2,206.02	S/. 2,206.02	S/. 2,206.02	S/. 2,206.02	S/. 2,206.02	S/. 2,206.02	
				AGUINALDOS	MES	2	S/. 300.00	S/. 600.00	S/. 300.00	S/. 300.00	S/. 300.00	S/. 300.00	S/. 300.00	S/. 300.00	S/. 300.00	S/. 300.00	S/. 300.00	S/. 300.00	S/. 300.00	S/. 300.00	S/. 300.00
				BONIFICACION POR ESCOLARIDAD	MES	1	S/. 400.00	S/. 400.00	S/. 400.00	S/. 400.00	S/. 400.00	S/. 400.00	S/. 400.00	S/. 400.00	S/. 400.00	S/. 400.00	S/. 400.00	S/. 400.00	S/. 400.00	S/. 400.00	S/. 400.00



		2.3.2.7.11.99	SERVICIOS DIVERSOS		GLOBAL	1	140.00	S/.	140.00	POI 2024	S/.	FEBRERO	MARZO	ABRIL	MAYO	JUNIO	JULIO	AGOSTO	SEPTIEMBRE	OCTUBRE	NOVIEMBRE	140.00	S/.	
			SERVICIO DE MESA, SOLEMNE BIENES Y SERVICIOS	SERVICIO	SERVICIO	S/.	S/.	S/.	S/.	S/.	S/.	S/.	S/.	S/.	S/.	S/.	S/.	S/.	S/.	S/.	S/.	S/.	S/.	S/.
2.1.1.1.2	PERSONAL ADMINISTRATIVO NOMBRADO (REGIMEN PUBLICO)	PIA 2724		CONSENCIA P/A - POI																				
2.1.1.1.3	PERSONAL CON CONTRATO A PLAZO FIJO (REGIMEN LABORAL PUBLICO)																							
2.1.1.1.2	AGUINALDOS																							
2.1.1.1.3	BONIFICACION POR ESCOLARIDAD																							
2.1.3.1.1.3	CONTRIBUCIONES A ESSALUD DEL PERSONAL ADMINISTRATIVO																							
2.1.1.1.1	ALIMENTOS Y BEBIDAS PARA CONSUMO HUMANO																							
2.1.1.3.1.1	COMBUSTIBLES Y CARBUJANTES																							
2.1.1.5.1.2	PAPELERIA EN GENERAL, UTILES Y MATERIALES DE OFICINA																							
2.1.1.7.1.1	ENSERES																							
2.3.1.99.1.99	OTROS BIENES																							
2.3.2.1.2.1	PASAJES Y GASTOS DE TRANSPORTE																							
2.1.2.1.2.2	VIATICOS Y ASIGNACIONES POR COMISION DE SERVICIO																							
2.3.2.4.7.1	DE MAQUINARIAS Y EQUIPOS																							
2.3.2.5.1.1	DE EDIFICIOS Y ESTRUCTURAS																							
2.3.2.5.1.99	DE OTROS BIENES Y ACTIVOS																							
2.3.2.7.11.5	SERVICIOS DE ALIMENTACION DE CONSUMO HUMANO																							
2.3.2.7.11.99	SERVICIOS DIVERSOS																							
2.1.1.13.1.2	CONTRATO ADMINISTRATIVO DE SERVICIOS - TRANSITORIO																							
2.1.3.1.1.15	CONTRIBUCIONES A ESSALUD DE CONTRATO ADMINISTRATIVO DE SERVICIOS																							
2.1.1.9.1.4	AGUINALDOS DE CONTRATO ADMINISTRATIVO DE SERVICIOS																							
2.1	PERSONAL Y OBLIGACIONES SOCIALES																							





MUNICIPALIDAD PROVINCIAL DE LA MAR
VRAEM - AYACUCHO
Plan Operativo Institucional 2024



PERSONAL DE LIMPIEZA DEL PRIMER Y SEGUINDO PISO		SERVICIO	12	S/. 1,200.00	S/. 14,400.00	S/. 1,200.00	S/. 1,200.00	S/. 1,200.00	S/. 1,200.00	S/. 1,200.00	S/. 1,200.00	S/. 1,200.00	S/. 1,200.00	S/. 1,200.00	S/. 1,200.00	S/. 1,200.00	S/. 1,200.00	S/. 1,200.00	
PERSONAL DE LIMPIEZA II																			
PERSONAL DE LIMPIEZA II		GLOBAL	1	S/. 14,400.00	S/. 14,400.00	S/. 1,200.00	S/. 1,200.00	S/. 1,200.00	S/. 1,200.00	S/. 1,200.00	S/. 1,200.00	S/. 1,200.00	S/. 1,200.00	S/. 1,200.00	S/. 1,200.00	S/. 1,200.00	S/. 1,200.00	S/. 1,200.00	
PERSONAL DE LIMPIEZA DEL TERCER Y CUARTO PISO		SERVICIO	12	S/. 1,200.00	S/. 14,400.00	S/. 1,200.00	S/. 1,200.00	S/. 1,200.00	S/. 1,200.00	S/. 1,200.00	S/. 1,200.00	S/. 1,200.00	S/. 1,200.00	S/. 1,200.00	S/. 1,200.00	S/. 1,200.00	S/. 1,200.00	S/. 1,200.00	
BIENES Y SERVICIOS		2.3																	
CON INSTANCIA P.A. - POI																			
INDUSTRIALES Y CARRIANTES		S/ 570.00	760.00	S/ 570.00	S/ 570.00	S/ 570.00	S/ 570.00	S/ 570.00	S/ 570.00	S/ 570.00	S/ 570.00	S/ 570.00	S/ 570.00	S/ 570.00	S/ 570.00	S/ 570.00	S/ 570.00	S/ 570.00	
REQUERIDOS Y ACCESORIOS		S/ 6,000.00	6,000.00	S/ 6,000.00	S/ 6,000.00	S/ 6,000.00	S/ 6,000.00	S/ 6,000.00	S/ 6,000.00	S/ 6,000.00	S/ 6,000.00	S/ 6,000.00	S/ 6,000.00	S/ 6,000.00	S/ 6,000.00	S/ 6,000.00	S/ 6,000.00	S/ 6,000.00	
PAPELERIA EN GENERAL, UTILES Y MATERIALES DE OFICINA		S/ 11,733.50	7,000.00	S/ 11,733.50	S/ 11,733.50	S/ 11,733.50	S/ 11,733.50	S/ 11,733.50	S/ 11,733.50	S/ 11,733.50	S/ 11,733.50	S/ 11,733.50	S/ 11,733.50	S/ 11,733.50	S/ 11,733.50	S/ 11,733.50	S/ 11,733.50	S/ 11,733.50	
PASAJES Y GASTOS DE TRANSPORTE		S/ 180.00	180.00	S/ 180.00	S/ 180.00	S/ 180.00	S/ 180.00	S/ 180.00	S/ 180.00	S/ 180.00	S/ 180.00	S/ 180.00	S/ 180.00	S/ 180.00	S/ 180.00	S/ 180.00	S/ 180.00	S/ 180.00	
VIATICOS Y ASIGNACIONES POR COMISION DE SERVICIO		S/ 300.00	300.00	S/ 300.00	S/ 300.00	S/ 300.00	S/ 300.00	S/ 300.00	S/ 300.00	S/ 300.00	S/ 300.00	S/ 300.00	S/ 300.00	S/ 300.00	S/ 300.00	S/ 300.00	S/ 300.00	S/ 300.00	
DE MAQUINARIAS Y EQUIPOS		S/ 8,000.00	6,000.00	S/ 8,000.00	S/ 8,000.00	S/ 8,000.00	S/ 8,000.00	S/ 8,000.00	S/ 8,000.00	S/ 8,000.00	S/ 8,000.00	S/ 8,000.00	S/ 8,000.00	S/ 8,000.00	S/ 8,000.00	S/ 8,000.00	S/ 8,000.00	S/ 8,000.00	
CONTRATO ADMINISTRATIVO DE SERVICIOS - TRANSITORIO		S/ 231,770.28	231,770.28	S/ 231,770.28	S/ 231,770.28	S/ 231,770.28	S/ 231,770.28	S/ 231,770.28	S/ 231,770.28	S/ 231,770.28	S/ 231,770.28	S/ 231,770.28	S/ 231,770.28	S/ 231,770.28	S/ 231,770.28	S/ 231,770.28	S/ 231,770.28	S/ 231,770.28	
CONTRIBUCIONES A ESSALUD D: CONTRATO ADMINISTRATIVO DE SERVICIOS		S/ 16,887.00	16,887.00	S/ 16,887.00	S/ 16,887.00	S/ 16,887.00	S/ 16,887.00	S/ 16,887.00	S/ 16,887.00	S/ 16,887.00	S/ 16,887.00	S/ 16,887.00	S/ 16,887.00	S/ 16,887.00	S/ 16,887.00	S/ 16,887.00	S/ 16,887.00	S/ 16,887.00	
AGJINALDOS: DE CONTRATO ADMINISTRATIVO DE SERVICIOS		S/ 4,200.00	4,200.00	S/ 4,200.00	S/ 4,200.00	S/ 4,200.00	S/ 4,200.00	S/ 4,200.00	S/ 4,200.00	S/ 4,200.00	S/ 4,200.00	S/ 4,200.00	S/ 4,200.00	S/ 4,200.00	S/ 4,200.00	S/ 4,200.00	S/ 4,200.00	S/ 4,200.00	
LOCACION DE SERVICIOS REALIZADOS POR PERSONAS NATURALES RELACIONADAS AL ROL DE LA ENTIDAD		S/ 28,890.00	33,600.00	S/ 28,890.00	S/ 28,890.00	S/ 28,890.00	S/ 28,890.00	S/ 28,890.00	S/ 28,890.00	S/ 28,890.00	S/ 28,890.00	S/ 28,890.00	S/ 28,890.00	S/ 28,890.00	S/ 28,890.00	S/ 28,890.00	S/ 28,890.00	S/ 28,890.00	
PERSONAL Y OBLIGACIONES SOCIALES				S/ 253,148.04	S/ 253,148.04	S/ 20,745.67	S/ 20,745.67	S/ 20,745.67	S/ 20,745.67	S/ 20,745.67	S/ 20,745.67	S/ 20,745.67	S/ 20,745.67	S/ 20,745.67	S/ 20,745.67	S/ 20,745.67	S/ 20,745.67	S/ 20,745.67	
BIENES Y SERVICIOS				S/ 49,563.50	S/ 49,563.50	S/ 14,418.50	S/ 14,418.50	S/ 14,418.50	S/ 14,418.50	S/ 14,418.50	S/ 14,418.50	S/ 14,418.50	S/ 14,418.50	S/ 14,418.50	S/ 14,418.50	S/ 14,418.50	S/ 14,418.50	S/ 14,418.50	
TOTAL		S/ 302,311.54	S/ 302,311.54	S/ 302,311.54	S/ 302,311.54	S/ 23,345.67	S/ 23,345.67	S/ 23,345.67	S/ 23,345.67	S/ 23,345.67	S/ 23,345.67	S/ 23,345.67	S/ 23,345.67	S/ 23,345.67	S/ 23,345.67	S/ 23,345.67	S/ 23,345.67	S/ 23,345.67	



FORMATO N° 01 - PROGRAMACIÓN FÍSICA ANUAL																
CENTRO DE COSTO :		UNIDAD DE RENTAS Y EJECUTORIA COACTIVA														
CATEGORIA PRESUPUESTAL :		9002: ASIGNACIONES PRESUPUESTARIAS QUE NO RESULTAN EN PRODUCTOS					FUNCIÓN			03: PLANEAMIENTO, GESTIÓN Y RESERVA DE CONTINGENCIA						
PROGRAMA PRESUPUESTAL :		-					DIV. FUNCIONAL:			007: RECAUDACIÓN						
PRODUCTO/PROYECTO:		39999999: SIN PRODUCTO					GRUPO FUNCIONAL:			0013: RECAUDACIÓN						
FUENTE DE FINANCIAMIENTO:		5: RECURSOS DETERMINADOS														
RUBRO:		07: FONDO DE COMPENSACION MUNICIPAL														
ACTIVIDAD:		5000409: ADMINISTRACIÓN DE RECURSOS MUNICIPALES														
FINALIDAD:		0001490 FISCALIZACIÓN Y COBRANZA TRIBUTARIA														
OBJETIVO ESTRATÉGICO INSTITUCIONAL :		FORTALECER LA GESTIÓN INSTITUCIONAL EN LA MUNICIPALIDAD PROVINCIAL DE LA MAR – SAN MIGUEL														
ACCIÓN ESTRATÉGICA INSTITUCIONAL :		RECAUDACIÓN TRIBUTARIA OPORTUNA EN BENEFICIO DE LA MUNICIPALIDAD PROVINCIAL DE LA MAR - SAN MIGUEL.														
N°	ACTIVIDAD/OBRA	UNIDAD DE MEDIDA	META FÍSICA ANUAL	I TRIMESTRE			II TRIMESTRE			III TRIMESTRE			IV TRIMESTRE			
				ENERO	FEBRERO	MARZO	ABRIL	MAYO	JUNIO	JULIO	AGOSTO	SEPTIEMBRE	OCTUBRE	NOVIEMBRE	DICIEMBRE	
1	SUPERVISIÓN Y DIRECCIÓN DE LA UNIDAD DE RENTAS Y EJECUCIÓN COACTIVA	DOCUMENTOS	2	0	0	1	0	0	0	0	0	1	0	0	0	0
2	FISCALIZACIÓN Y NOTIFICACIÓN TRIBUTARIA Y NO TRIBUTARIA	NOTIFICACIÓN	300	25	25	25	25	25	25	25	25	25	25	25	25	25
3	ACTUALIZACIÓN Y REGISTRO DEL IMPUESTO PREDIAL	USUARIO	360	30	30	30	30	30	30	30	30	30	30	30	30	30
4	RECAUDACIÓN DE IMPUESTOS TRIBUTARIOS Y NO TRIBUTARIOS	CAMPAÑA	2	0	0	0	0	0	0	0	0	1	0	0	1	0
5	EJECUCIÓN DE COBRANZA COACTIVA	ACTIVIDAD EFECTUADA	48	4	4	4	4	4	4	4	4	4	4	4	4	4





FORMATO N° 02 - PROGRAMACIÓN FINANCIERA ANUAL

N°	ACTIVIDAD OPERATIVA/A	UNIDAD DE MEDIDA	CLASIFICADOR DE CARGOS	CLASIFICADOR DE GASTOS	UNIDAD DE MEDIDA	CANTIDAD	COSTO UNITARIO	COSTO TOTAL	I TRIMESTRE			II TRIMESTRE			III TRIMESTRE			IV TRIMESTRE							
									ENERO	FEBRERO	MARZO	ABRIL	MAYO	JUNIO	JULIO	AGOSTO	SEPTIEMBRE	OCTUBRE	NOVIEMBRE	DICIEMBRE					
1	SUPERVISIÓN Y DIRECCIÓN DE LA UNIDAD DE RENTAS Y EJECUCIÓN COACTIVA	INFORME	POLICIA MUNICIPAL II - NOMBRADO (ARCE CACERES, Pepe)	2.1.1.1.1.2	PERSONAL ADMINISTRATIVO NOMBRADO (REGIMEN PUBLICO)	MES	12	S/. 1,898.10	22,777.20	S/. 1,898.10	S/. 1,898.10	S/. 1,898.10	S/. 1,898.10	S/. 1,898.10	S/. 1,898.10	S/. 1,898.10	S/. 1,898.10	S/. 1,898.10	S/. 1,898.10	S/. 1,898.10	S/. 1,898.10				
				2.1.1.9.1.2	AGUINALDOS	MES	2	S/. 300.00	600.00	S/. 300.00	S/. 300.00	S/. 300.00	S/. 300.00	S/. 300.00	S/. 300.00	S/. 300.00	S/. 300.00	S/. 300.00	S/. 300.00	S/. 300.00	S/. 300.00	S/. 300.00	S/. 300.00		
				2.1.1.9.1.3	BONIFICACION POR ESCLARIDAD	MES	1	S/. 400.00	400.00	S/. 400.00	S/. 400.00	S/. 400.00	S/. 400.00	S/. 400.00	S/. 400.00	S/. 400.00	S/. 400.00	S/. 400.00	S/. 400.00	S/. 400.00	S/. 400.00	S/. 400.00	S/. 400.00	S/. 400.00	
				2.1.3.1.1.13	CONTRIBUCIONES A ESSALUD DEL PERSONAL ADMINISTRATIVO	MES	12	S/. 170.83	2,049.96	S/. 170.83	S/. 170.83	S/. 170.83	S/. 170.83	S/. 170.83	S/. 170.83	S/. 170.83	S/. 170.83	S/. 170.83	S/. 170.83	S/. 170.83	S/. 170.83	S/. 170.83	S/. 170.83	S/. 170.83	S/. 170.83
				2.1	PERSONAL Y OBLIGACIONES SOCIALES			S/. 25,827.15		S/. 25,827.15	S/. 25,827.15	S/. 25,827.15	S/. 25,827.15	S/. 25,827.15	S/. 25,827.15	S/. 25,827.15	S/. 25,827.15	S/. 25,827.15	S/. 25,827.15	S/. 25,827.15	S/. 25,827.15	S/. 25,827.15	S/. 25,827.15	S/. 25,827.15	
				2.2.1.11.1.1	PARA EDIFICIOS Y ESTRUCTURAS	GLOBAL	1	S/. 890.00	890.00	S/. 890.00	S/. 890.00	S/. 890.00	S/. 890.00	S/. 890.00	S/. 890.00	S/. 890.00	S/. 890.00	S/. 890.00	S/. 890.00	S/. 890.00	S/. 890.00	S/. 890.00	S/. 890.00	S/. 890.00	S/. 890.00
					BROCHA 2 in	UNIDAD	4	S/. 9.00	36.00	S/. 9.00	S/. 9.00	S/. 9.00	S/. 9.00	S/. 9.00	S/. 9.00	S/. 9.00	S/. 9.00	S/. 9.00	S/. 9.00	S/. 9.00	S/. 9.00	S/. 9.00	S/. 9.00	S/. 9.00	S/. 9.00
					DILUYENTE PARA PINTURA EPOXICA	GALON	6	S/. 23.00	138.00	S/. 23.00	S/. 23.00	S/. 23.00	S/. 23.00	S/. 23.00	S/. 23.00	S/. 23.00	S/. 23.00	S/. 23.00	S/. 23.00	S/. 23.00	S/. 23.00	S/. 23.00	S/. 23.00	S/. 23.00	S/. 23.00
					PINTURA ESMALTE ACRILICO COLOR AMARILLO	GALON	6	S/. 58.00	348.00	S/. 58.00	S/. 58.00	S/. 58.00	S/. 58.00	S/. 58.00	S/. 58.00	S/. 58.00	S/. 58.00	S/. 58.00	S/. 58.00	S/. 58.00	S/. 58.00	S/. 58.00	S/. 58.00	S/. 58.00	S/. 58.00
					PINTURA ESMALTE ACRILICO COLOR RAL 8015	GALON	4	S/. 57.00	228.00	S/. 57.00	S/. 57.00	S/. 57.00	S/. 57.00	S/. 57.00	S/. 57.00	S/. 57.00	S/. 57.00	S/. 57.00	S/. 57.00	S/. 57.00	S/. 57.00	S/. 57.00	S/. 57.00	S/. 57.00	S/. 57.00
2	FISCALIZACION Y NOTIFICACION TRIBUTARIA Y NO TRIBUTARIA	NOTIFICACION		2.1.1.2.1.1	VESTUARIO, ACCESORIOS Y PRENDAS DIVERSAS	GLOBAL	1	S/. 945.00	945.00	S/. 945.00	S/. 945.00	S/. 945.00	S/. 945.00	S/. 945.00	S/. 945.00	S/. 945.00	S/. 945.00	S/. 945.00	S/. 945.00	S/. 945.00	S/. 945.00	S/. 945.00			
					CHALECOS UNISEX	UNIDAD	7	S/. 135.00	945.00	S/. 135.00	S/. 135.00	S/. 135.00	S/. 135.00	S/. 135.00	S/. 135.00	S/. 135.00	S/. 135.00	S/. 135.00	S/. 135.00	S/. 135.00	S/. 135.00	S/. 135.00	S/. 135.00		
				2.1.1.13.1.2	CONTRATO ADMINISTRATIVO DE SERVICIOS - TRANSITORIO	MES	12	S/. 2,114.19	25,370.28	S/. 2,114.19	S/. 2,114.19	S/. 2,114.19	S/. 2,114.19	S/. 2,114.19	S/. 2,114.19	S/. 2,114.19	S/. 2,114.19	S/. 2,114.19	S/. 2,114.19	S/. 2,114.19	S/. 2,114.19	S/. 2,114.19	S/. 2,114.19	S/. 2,114.19	
					CONTRATO ADMINISTRATIVO DE SERVICIOS - TRANSITORIO	MES	12	S/. 190.28	2,283.33	S/. 190.28	S/. 190.28	S/. 190.28	S/. 190.28	S/. 190.28	S/. 190.28	S/. 190.28	S/. 190.28	S/. 190.28	S/. 190.28	S/. 190.28	S/. 190.28	S/. 190.28	S/. 190.28	S/. 190.28	S/. 190.28
				2.1.1.9.1.4	AGUINALDOS DE CONTRATO ADMINISTRATIVO DE SERVICIOS	MES	2	S/. 300.00	600.00	S/. 300.00	S/. 300.00	S/. 300.00	S/. 300.00	S/. 300.00	S/. 300.00	S/. 300.00	S/. 300.00	S/. 300.00	S/. 300.00	S/. 300.00	S/. 300.00	S/. 300.00	S/. 300.00	S/. 300.00	S/. 300.00
					CONTRATO ADMINISTRATIVO DE SERVICIOS	MES	2	S/. 300.00	600.00	S/. 300.00	S/. 300.00	S/. 300.00	S/. 300.00	S/. 300.00	S/. 300.00	S/. 300.00	S/. 300.00	S/. 300.00	S/. 300.00	S/. 300.00	S/. 300.00	S/. 300.00	S/. 300.00	S/. 300.00	S/. 300.00
					CONTRATO ADMINISTRATIVO DE SERVICIOS	MES	2	S/. 300.00	600.00	S/. 300.00	S/. 300.00	S/. 300.00	S/. 300.00	S/. 300.00	S/. 300.00	S/. 300.00	S/. 300.00	S/. 300.00	S/. 300.00	S/. 300.00	S/. 300.00	S/. 300.00	S/. 300.00	S/. 300.00	S/. 300.00
					CONTRATO ADMINISTRATIVO DE SERVICIOS	MES	2	S/. 300.00	600.00	S/. 300.00	S/. 300.00	S/. 300.00	S/. 300.00	S/. 300.00	S/. 300.00	S/. 300.00	S/. 300.00	S/. 300.00	S/. 300.00	S/. 300.00	S/. 300.00	S/. 300.00	S/. 300.00	S/. 300.00	S/. 300.00
					CONTRATO ADMINISTRATIVO DE SERVICIOS	MES	2	S/. 300.00	600.00	S/. 300.00	S/. 300.00	S/. 300.00	S/. 300.00	S/. 300.00	S/. 300.00	S/. 300.00	S/. 300.00	S/. 300.00	S/. 300.00	S/. 300.00	S/. 300.00	S/. 300.00	S/. 300.00	S/. 300.00	S/. 300.00
					CONTRATO ADMINISTRATIVO DE SERVICIOS	MES	2	S/. 300.00	600.00	S/. 300.00	S/. 300.00	S/. 300.00	S/. 300.00	S/. 300.00	S/. 300.00	S/. 300.00	S/. 300.00	S/. 300.00	S/. 300.00	S/. 300.00	S/. 300.00	S/. 300.00	S/. 300.00	S/. 300.00	S/. 300.00





CINTA ADHESIVA TRANSPARENTE 2 in X 72 y d	UNIDAD	4	S/.	7.00	S/.	28.00	S/.	-	S/.	14.00	S/.	-	S/.	-	S/.	11.00	S/.	-	S/.	-	S/.	-	S/.	-
CINTA DE AGUA 1.5 cm X 30 m	UNIDAD	4	S/.	5.00	S/.	20.00	S/.	-	S/.	10.00	S/.	-	S/.	-	S/.	10.00	S/.	-	S/.	-	S/.	-	S/.	-
CINTA DE PAPEL PARA ENMASCARAR - MASKING TAPE 2 in X 20 y d	UNIDAD	4	S/.	5.00	S/.	20.00	S/.	-	S/.	10.00	S/.	-	S/.	-	S/.	10.00	S/.	-	S/.	-	S/.	-	S/.	-
CINTA PARA IMPRESORA MATRICIAL EPSON TMA-U255P-0411 - EPSON	UNIDAD	3	S/.	70.00	S/.	210.00	S/.	-	S/.	140.00	S/.	-	S/.	-	S/.	70.00	S/.	-	S/.	-	S/.	-	S/.	-
CLIP DE METAL 33 mm X 1,90	UNIDAD	10	S/.	3.00	S/.	30.00	S/.	-	S/.	15.00	S/.	-	S/.	-	S/.	15.00	S/.	-	S/.	-	S/.	-	S/.	-
CORRECTOR LIQUIDO TIPO LAPICEFO	UNIDAD	7	S/.	5.00	S/.	35.00	S/.	-	S/.	17.50	S/.	-	S/.	-	S/.	17.50	S/.	-	S/.	-	S/.	-	S/.	-
CUCHILLA PARA CORTAR PAPEL CON MANEJO DE PLASTICO	UNIDAD	4	S/.	3.00	S/.	12.00	S/.	-	S/.	6.00	S/.	-	S/.	-	S/.	6.00	S/.	-	S/.	-	S/.	-	S/.	-
ENGRABADOR DE METAL TIPO ALCATE	UNIDAD	2	S/.	45.00	S/.	90.00	S/.	-	S/.	45.00	S/.	-	S/.	-	S/.	45.00	S/.	-	S/.	-	S/.	-	S/.	-
ESPONJERO CON BASE DE PLASTICO	UNIDAD	2	S/.	8.00	S/.	16.00	S/.	-	S/.	8.00	S/.	-	S/.	-	S/.	8.00	S/.	-	S/.	-	S/.	-	S/.	-
FOLDER MANILA TAMAÑO A4 COLOR AMARILLO	EMP X 25	2	S/.	15.00	S/.	30.00	S/.	-	S/.	15.00	S/.	-	S/.	-	S/.	15.00	S/.	-	S/.	-	S/.	-	S/.	-
FORRO DE PLASTICO TRANSPARENTE TAMAÑO OFICIO X 5 m	UNIDAD	4	S/.	12.00	S/.	48.00	S/.	-	S/.	24.00	S/.	-	S/.	-	S/.	24.00	S/.	-	S/.	-	S/.	-	S/.	-
GLOBOS: TAMANO MEDIANO DE VARIOS COLORES	UNIDAD	100	S/.	0.10	S/.	10.00	S/.	-	S/.	5.00	S/.	-	S/.	-	S/.	5.00	S/.	-	S/.	-	S/.	-	S/.	-
GOMA LIQUIDA X 250 ml CON APLICADOR	UNIDAD	2	S/.	6.00	S/.	12.00	S/.	-	S/.	6.00	S/.	-	S/.	-	S/.	6.00	S/.	-	S/.	-	S/.	-	S/.	-
MEMORIA PORTATIL USB DE 32 GB GRABADA CON LOGOTIPO	UNIDAD	4	S/.	42.00	S/.	168.00	S/.	-	S/.	84.00	S/.	-	S/.	-	S/.	84.00	S/.	-	S/.	-	S/.	-	S/.	-
NOTA AUTODADHESIVA 3 in X 3 in (7.6 cm X 7.6 cm) APROX. X 100 HOJAS	UNIDAD	9	S/.	7.00	S/.	63.00	S/.	-	S/.	31.50	S/.	-	S/.	-	S/.	31.50	S/.	-	S/.	-	S/.	-	S/.	-
NUMERADOR AUTOMATICO DE METAL DE 6 DIGITOS	UNIDAD	2	S/.	85.00	S/.	170.00	S/.	-	S/.	85.00	S/.	-	S/.	-	S/.	85.00	S/.	-	S/.	-	S/.	-	S/.	-





		PERSONAL Y OBLIGACIONES SOCIALES	2.1													
		CONTRIBUCION PIA - POI	PIA 2024	DEBERENCIA	ENERO	FEBRERO	MARZO	ABRIL	MAYO	JUNIO	JULIO	AGOSTO	SEPTIEMBRE	OCTUBRE	NOVIEMBRE	DICIEMBRE
2.1.1.1.2	PERSONAL ADMINISTRATIVO NOMBRADO (REGIMEN PUBLICO)	S/ 3,271.00	S/ 44,385.00	S/ 1,995.52	S/ 3,798.71	S/ 3,798.71	S/ 3,798.71	S/ 3,798.71	S/ 3,798.71	S/ 3,798.71	S/ 3,798.71	S/ 3,798.71	S/ 3,798.71	S/ 3,798.71	S/ 3,798.71	S/ 3,798.71
2.1.1.9.1.2	AGUINALDOS	S/ 1,208.00	S/ 1,200.00	S/ 1,200.00	S/ 1,200.00	S/ 1,200.00	S/ 1,200.00	S/ 1,200.00	S/ 1,200.00	S/ 1,200.00	S/ 1,200.00	S/ 1,200.00	S/ 1,200.00	S/ 1,200.00	S/ 1,200.00	S/ 1,200.00
2.1.1.9.1.3	BONIFICACION POR ESCOLARIDAD	S/ 800.00	S/ 800.00	S/ 800.00	S/ 800.00	S/ 800.00	S/ 800.00	S/ 800.00	S/ 800.00	S/ 800.00	S/ 800.00	S/ 800.00	S/ 800.00	S/ 800.00	S/ 800.00	S/ 800.00
2.1.3.1.1.3	CONTRIBUCIONES A ESSALUD DEL PERSONAL ADMINISTRATIVO	S/ 4,107.63	S/ 3,995.00	S/ 107.63	S/ 3,418.88	S/ 3,418.88	S/ 3,418.88	S/ 3,418.88	S/ 3,418.88	S/ 3,418.88	S/ 3,418.88	S/ 3,418.88	S/ 3,418.88	S/ 3,418.88	S/ 3,418.88	S/ 3,418.88
2.3.1.1.1.1	ALIMENTOS Y BEBIDAS PARA CONSUMO HUMANO	S/ 2,132.00	S/ 2,132.00	S/ 2,132.00	S/ 2,132.00	S/ 2,132.00	S/ 2,132.00	S/ 2,132.00	S/ 2,132.00	S/ 2,132.00	S/ 2,132.00	S/ 2,132.00	S/ 2,132.00	S/ 2,132.00	S/ 2,132.00	S/ 2,132.00
2.3.1.2.1.1	VESTUARIO, ACCESORIOS Y PRENDAS DIVERSAS	S/ 945.00	S/ 945.00	S/ 945.00	S/ 945.00	S/ 945.00	S/ 945.00	S/ 945.00	S/ 945.00	S/ 945.00	S/ 945.00	S/ 945.00	S/ 945.00	S/ 945.00	S/ 945.00	S/ 945.00
2.3.1.5.1.2	PAPELERIA EN GENERAL, UTILES Y MATERIALES DE OFICINA	S/ 6,034.00	S/ 3,000.00	S/ 3,034.00	S/ 3,034.00	S/ 3,034.00	S/ 3,034.00	S/ 3,034.00	S/ 3,034.00	S/ 3,034.00	S/ 3,034.00	S/ 3,034.00	S/ 3,034.00	S/ 3,034.00	S/ 3,034.00	S/ 3,034.00
2.3.1.5.3.1	ASEO, LIMPIEZA Y TOCADOR	S/ 4,700.00	S/ 4,700.00	S/ 4,700.00	S/ 4,700.00	S/ 4,700.00	S/ 4,700.00	S/ 4,700.00	S/ 4,700.00	S/ 4,700.00	S/ 4,700.00	S/ 4,700.00	S/ 4,700.00	S/ 4,700.00	S/ 4,700.00	S/ 4,700.00
2.3.1.5.3.2	DE COCINA, COMEDOR Y CAFETERIA	S/ 664.00	S/ 664.00	S/ 664.00	S/ 664.00	S/ 664.00	S/ 664.00	S/ 664.00	S/ 664.00	S/ 664.00	S/ 664.00	S/ 664.00	S/ 664.00	S/ 664.00	S/ 664.00	S/ 664.00
2.3.1.11.1.1	PARA EDIFICIOS Y ESTRUCTURAS	S/ 890.00	S/ 890.00	S/ 890.00	S/ 890.00	S/ 890.00	S/ 890.00	S/ 890.00	S/ 890.00	S/ 890.00	S/ 890.00	S/ 890.00	S/ 890.00	S/ 890.00	S/ 890.00	S/ 890.00
2.3.2.1.2.1	PASAJES Y GASTOS DE TRANSPORTE	S/ 960.00	S/ 960.00	S/ 960.00	S/ 960.00	S/ 960.00	S/ 960.00	S/ 960.00	S/ 960.00	S/ 960.00	S/ 960.00	S/ 960.00	S/ 960.00	S/ 960.00	S/ 960.00	S/ 960.00
2.3.2.1.2.2	VIAJES Y ASIGNACIONES POR COMISION DE SERVICIO	S/ 3,600.00	S/ 3,600.00	S/ 3,600.00	S/ 3,600.00	S/ 3,600.00	S/ 3,600.00	S/ 3,600.00	S/ 3,600.00	S/ 3,600.00	S/ 3,600.00	S/ 3,600.00	S/ 3,600.00	S/ 3,600.00	S/ 3,600.00	S/ 3,600.00
2.3.2.2.4.1	SERVICIO DE PUBLICIDAD	S/ 1,500.00	S/ 1,500.00	S/ 1,500.00	S/ 1,500.00	S/ 1,500.00	S/ 1,500.00	S/ 1,500.00	S/ 1,500.00	S/ 1,500.00	S/ 1,500.00	S/ 1,500.00	S/ 1,500.00	S/ 1,500.00	S/ 1,500.00	S/ 1,500.00
2.3.2.7.11.6	SERVICIO DE IMPRESIONES, ENCUADERNACION Y EMPASTADO	S/ 2,400.00	S/ 2,400.00	S/ 2,400.00	S/ 2,400.00	S/ 2,400.00	S/ 2,400.00	S/ 2,400.00	S/ 2,400.00	S/ 2,400.00	S/ 2,400.00	S/ 2,400.00	S/ 2,400.00	S/ 2,400.00	S/ 2,400.00	S/ 2,400.00
2.3.2.7.11.99	SERVICIOS DIVERSOS	S/ 4,500.00	S/ 4,500.00	S/ 4,500.00	S/ 4,500.00	S/ 4,500.00	S/ 4,500.00	S/ 4,500.00	S/ 4,500.00	S/ 4,500.00	S/ 4,500.00	S/ 4,500.00	S/ 4,500.00	S/ 4,500.00	S/ 4,500.00	S/ 4,500.00
2.1.1.13.1.2	CONTRATO ADMINISTRATIVO DE SERVICIOS - TRANSITORIO	S/ 69,340.56	S/ 94,371.00	S/ 25,030.44	S/ 7,528.38	S/ 7,528.38	S/ 7,528.38	S/ 7,528.38	S/ 7,528.38	S/ 7,528.38	S/ 7,528.38	S/ 7,528.38	S/ 7,528.38	S/ 7,528.38	S/ 7,528.38	S/ 7,528.38
2.1.3.1.1.5	CONTRIBUCIONES A ESSALUD DE CONTRATO ADMINISTRATIVO DE SERVICIOS	S/ 5,602.13	S/ 5,625.00	S/ 1,222.87	S/ 5,711.13	S/ 5,711.13	S/ 5,711.13	S/ 5,711.13	S/ 5,711.13	S/ 5,711.13	S/ 5,711.13	S/ 5,711.13	S/ 5,711.13	S/ 5,711.13	S/ 5,711.13	S/ 5,711.13
2.1.1.9.1.4	AGUINALDOS DE CONTRATO ADMINISTRATIVO DE SERVICIOS	S/ 1,500.00	S/ 1,800.00	S/ 300.00	S/ 1,500.00	S/ 1,500.00	S/ 1,500.00	S/ 1,500.00	S/ 1,500.00	S/ 1,500.00	S/ 1,500.00	S/ 1,500.00	S/ 1,500.00	S/ 1,500.00	S/ 1,500.00	S/ 1,500.00
2.6.3.2.2.1	MAQUINAS Y EQUIPOS	S/ 1,600.00	S/ 1,600.00	S/ 1,600.00	S/ 1,600.00	S/ 1,600.00	S/ 1,600.00	S/ 1,600.00	S/ 1,600.00	S/ 1,600.00	S/ 1,600.00	S/ 1,600.00	S/ 1,600.00	S/ 1,600.00	S/ 1,600.00	S/ 1,600.00
2.6.3.2.9.2	ASEO, LIMPIEZA Y COCINA	S/ 1,872.00	S/ 1,872.00	S/ 1,872.00	S/ 1,872.00	S/ 1,872.00	S/ 1,872.00	S/ 1,872.00	S/ 1,872.00	S/ 1,872.00	S/ 1,872.00	S/ 1,872.00	S/ 1,872.00	S/ 1,872.00	S/ 1,872.00	S/ 1,872.00
2.1	PERSONAL Y OBLIGACIONES SOCIALES	S/ 51,687.13	S/ 4,340.59	S/ 4,340.59	S/ 4,340.59	S/ 4,340.59	S/ 4,340.59	S/ 4,340.59	S/ 4,340.59	S/ 4,340.59	S/ 4,340.59	S/ 4,340.59	S/ 4,340.59	S/ 4,340.59	S/ 4,340.59	S/ 4,340.59
2.3	BIENES Y SERVICIOS	S/ 100,207.69	S/ 12,096.51	S/ 8,099.51	S/ 8,099.51	S/ 8,099.51	S/ 8,099.51	S/ 8,099.51	S/ 8,099.51	S/ 8,099.51	S/ 8,099.51	S/ 8,099.51	S/ 8,099.51	S/ 8,099.51	S/ 8,099.51	S/ 8,099.51
2.6	ADQUISICION DE ACTIVOS NO FINANCIEROS	S/ 3,472.00	S/ 3,472.00	S/ 3,472.00	S/ 3,472.00	S/ 3,472.00	S/ 3,472.00	S/ 3,472.00	S/ 3,472.00	S/ 3,472.00	S/ 3,472.00	S/ 3,472.00	S/ 3,472.00	S/ 3,472.00	S/ 3,472.00	S/ 3,472.00
TOTAL		S/ 155,367.82	S/ 167,818.00	S/ 12,588.18	S/ 16,237.11	S/ 16,237.11	S/ 16,237.11	S/ 16,237.11	S/ 16,237.11	S/ 16,237.11	S/ 16,237.11	S/ 16,237.11	S/ 16,237.11	S/ 16,237.11	S/ 16,237.11	S/ 16,237.11



FORMATO N° 01 - PROGRAMACIÓN FÍSICA ANUAL																	
CENTRO DE COSTO :		UNIDAD BIENES PATRIMONIALES															
CATEGORIA PRESUPUESTAL :		9001: ACCIONES CENTRALES		FUNCIÓN			03: PLANEAMIENTO, GESTIÓN Y RESERVA DE CONTINGENCIA										
PROGRAMA PRESUPUESTAL :				DIV. FUNCIONAL:			006: GESTIÓN										
PRODUCTO/PROYECTO:		3999599: SIN PRODUCTO		GRUPO FUNCIONAL:			0008: ASESORAMIENTO Y APOYO										
FUENTE DE FINANCIAMIENTO:		5: RECURSOS DETERMINADOS															
RUBRO:		07: FONDO DE COMPENSACION MUNICIPAL															
ACTIVIDAD:		5000003: GESTIÓN ADMINISTRATIVA															
FINALIDAD:		0227973 UNIDAD DE BIENES PATRIMONIALES															
OBJETIVO ESTRATÉGICO INSTITUCIONAL :		FORTALECER LA GESTIÓN INSTITUCIONAL EN LA MUNICIPALIDAD PROVINCIAL DE LA MAR – SAN MIGUEL.															
ACCIÓN ESTRATÉGICA INSTITUCIONAL :		ADMINISTRACIÓN EFICIENTE DE LOS RECURSOS DE LA MUNICIPALIDAD PROVINCIAL DE LA MAR – SAN MIGUEL.															
N°	ACTIVIDAD/OBRA	UNIDAD DE MEDIDA	META FÍSICA ANUAL	I TRIMESTRE			II TRIMESTRE			III TRIMESTRE			IV TRIMESTRE				
				ENERO	FEBRERO	MARZO	ABRIL	MAYO	JUNIO	JULIO	AGOSTO	SEPTIEMBRE	OCTUBRE	NOVIEMBRE	DECIEMBRE		
1	SUPERVISIÓN Y CONTROL DE LOS BIENES PATRIMONIALES DE LA MPLM	ACCIÓN	12	1	1	1	1	1	1	1	1	1	1	1	1	1	1
2	EJECUCIÓN DE LABORES DE OPERACIÓN DE EQUIPO MECÁNICO	ACCIÓN	12	1	1	1	1	1	1	1	1	1	1	1	1	1	1
3	ACTUALIZACIÓN DEL REGISTRO DE LA INFORMACIÓN DE BIENES PATRIMONIALES EN EL SIGA. MP	INFORME	12	1	1	1	1	1	1	1	1	1	1	1	1	1	1
4	REALIZACIÓN DEL INVENTARIO FÍSICO DE BIENES MUEBLES DE LA MPLM	INFORME	1	0	0	1	0	0	0	0	0	0	0	0	0	0	0
5	VALORIZACIÓN Y BAJAS DE BIENES MUEBLES Y ENSERES DE LA MPLM	INFORME	1	0	0	1	0	0	0	0	0	0	0	0	0	0	0
6	EJECUCIÓN DEL SERVICIO DE SEGURIDAD DE LOS LOCALES DE LA MPLM.-SM	SERVICIO	36	3	3	3	3	3	3	3	3	3	3	3	3	3	3



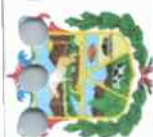

FORMATO N° 02 - PROGRAMACIÓN FINANCIERA ANUAL

N°	ACTIVIDAD OPERATIVA	UNIDAD DE MEDIDA	CLASIFICADOR DE CARGOS	CLASIFICADOR DE GASTOS	UNIDAD DE MEDIDA	CANTIDAD	COSTO UNITARIO	COSTO TOTAL	I° TRIMESTRE			II° TRIMESTRE			III° TRIMESTRE			IV° TRIMESTRE									
									ENERO	FEBRERO	MARZO	ABRIL	MAYO	JUNIO	JULIO	AGOSTO	SEPTIEMBRE	OCTUBRE	NOVIEMBRE	DICIEMBRE							
1.	SUPERVISIÓN Y CONTROL DE LOS BIENES PATRIMONIALES DE LA MPLM	ACCIÓN	JEFE DE LA UNIDAD DE BIENES PATRIMONIALES - NOVARRADO (GUTIERREZ CABRERA, Cerver Sergio)	2.1.1.1.1.2	PERSONAL ADMINISTRATIVO NOVARRADO (REGIMEN PUBLICO)	12	S/. 1,900.61	S/. 22,807.32	S/. 1,900.61	S/. 1,900.61	S/. 1,900.61	S/. 1,900.61	S/. 1,900.61	S/. 1,900.61	S/. 1,900.61	S/. 1,900.61	S/. 1,900.61	S/. 1,900.61	S/. 1,900.61	S/. 1,900.61	S/. 1,900.61						
				2.1.1.9.1.2	AGUINALDOS	2	S/. 300.00	S/. 600.00	S/. -	S/. -	S/. -	S/. -	S/. -	S/. -	S/. -	S/. -	S/. -	S/. -	S/. -	S/. -	S/. -	S/. -	S/. -	S/. 300.00			
				2.1.1.9.1.3	BOHIFICACION POR ESCOLARIDAD	1	S/. 400.00	S/. 400.00	S/. -	S/. -	S/. -	S/. -	S/. -	S/. -	S/. -	S/. -	S/. -	S/. -	S/. -	S/. -	S/. -	S/. -	S/. -	S/. -	S/. -	S/. -	
				2.1.3.1.1.13	CONTRIBUCIONES A ESSALUD DEL PERSONAL ADMINISTRATIVO	12	S/. 171.05	S/. 2,052.66	S/. 171.05	S/. 171.05	S/. 171.05	S/. 171.05	S/. 171.05	S/. 171.05	S/. 171.05	S/. 171.05	S/. 171.05	S/. 171.05	S/. 171.05	S/. 171.05	S/. 171.05	S/. 171.05	S/. 171.05	S/. 171.05	S/. 171.05	S/. 171.05	
				2.3.1.3.1.1	COMBUSTIBLES Y CARBURANTES	1	S/. 950.00	S/. 950.00	S/. 950.00	S/. 950.00	S/. 950.00	S/. 950.00	S/. 950.00	S/. 950.00	S/. 950.00	S/. 950.00	S/. 950.00	S/. 950.00	S/. 950.00	S/. 950.00	S/. 950.00	S/. 950.00	S/. 950.00	S/. 950.00	S/. 950.00	S/. 950.00	
					PETROLEO DIESEL D5	50	S/. 19.00	S/. 950.00	S/. 19.00	S/. 19.00	S/. 19.00	S/. 19.00	S/. 19.00	S/. 19.00	S/. 19.00	S/. 19.00	S/. 19.00	S/. 19.00	S/. 19.00	S/. 19.00	S/. 19.00	S/. 19.00	S/. 19.00	S/. 19.00	S/. 19.00	S/. 19.00	S/. 19.00
				2.3.1.5.1.2	PAFETERIA EN GENERAL UTILES Y MATERIALES DE OFICINA	1	S/. 1,686.00	S/. 1,686.00	S/. 1,686.00	S/. 1,686.00	S/. 1,686.00	S/. 1,686.00	S/. 1,686.00	S/. 1,686.00	S/. 1,686.00	S/. 1,686.00	S/. 1,686.00	S/. 1,686.00	S/. 1,686.00	S/. 1,686.00	S/. 1,686.00	S/. 1,686.00	S/. 1,686.00	S/. 1,686.00	S/. 1,686.00	S/. 1,686.00	
					ARCHIVADOR DE CARTON CON PALANCA LOJAO ANCHO TAMBIÑO A4	12	S/. 9.00	S/. 108.00	S/. 9.00	S/. 9.00	S/. 9.00	S/. 9.00	S/. 9.00	S/. 9.00	S/. 9.00	S/. 9.00	S/. 9.00	S/. 9.00	S/. 9.00	S/. 9.00	S/. 9.00	S/. 9.00	S/. 9.00	S/. 9.00	S/. 9.00	S/. 9.00	S/. 9.00
					BOJIGRAFO (LAPICERO) DE TINTA SECA PUNTA FINA	12	S/. 4.00	S/. 48.00	S/. 4.00	S/. 4.00	S/. 4.00	S/. 4.00	S/. 4.00	S/. 4.00	S/. 4.00	S/. 4.00	S/. 4.00	S/. 4.00	S/. 4.00	S/. 4.00	S/. 4.00	S/. 4.00	S/. 4.00	S/. 4.00	S/. 4.00	S/. 4.00	S/. 4.00
					CINTA DE EMBALAJE 2 In X 55 Yd	3	S/. 7.00	S/. 21.00	S/. 7.00	S/. 7.00	S/. 7.00	S/. 7.00	S/. 7.00	S/. 7.00	S/. 7.00	S/. 7.00	S/. 7.00	S/. 7.00	S/. 7.00	S/. 7.00	S/. 7.00	S/. 7.00	S/. 7.00	S/. 7.00	S/. 7.00	S/. 7.00	S/. 7.00
					CLIP DE METAL 33 mm X 100	6	S/. 5.00	S/. 30.00	S/. 5.00	S/. 5.00	S/. 5.00	S/. 5.00	S/. 5.00	S/. 5.00	S/. 5.00	S/. 5.00	S/. 5.00	S/. 5.00	S/. 5.00	S/. 5.00	S/. 5.00	S/. 5.00	S/. 5.00	S/. 5.00	S/. 5.00	S/. 5.00	S/. 5.00
					CORRECTOR LIQUIDO TIPO LAPICERO	4	S/. 5.00	S/. 20.00	S/. 5.00	S/. 5.00	S/. 5.00	S/. 5.00	S/. 5.00	S/. 5.00	S/. 5.00	S/. 5.00	S/. 5.00	S/. 5.00	S/. 5.00	S/. 5.00	S/. 5.00	S/. 5.00	S/. 5.00	S/. 5.00	S/. 5.00	S/. 5.00	S/. 5.00
	ENGRAPADO DE METAL TIPO ALICATE	1	S/. 105.00	S/. 105.00	S/. 105.00	S/. 105.00	S/. 105.00	S/. 105.00	S/. 105.00	S/. 105.00	S/. 105.00	S/. 105.00	S/. 105.00	S/. 105.00	S/. 105.00	S/. 105.00	S/. 105.00	S/. 105.00	S/. 105.00	S/. 105.00	S/. 105.00	S/. 105.00	S/. 105.00				
	NOTA AUTOADHESIVA 7.5 cm X 7.5 cm X 100 HO. A5 X 5	2	S/. 7.00	S/. 14.00	S/. 7.00	S/. 7.00	S/. 7.00	S/. 7.00	S/. 7.00	S/. 7.00	S/. 7.00	S/. 7.00	S/. 7.00	S/. 7.00	S/. 7.00	S/. 7.00	S/. 7.00	S/. 7.00	S/. 7.00	S/. 7.00	S/. 7.00	S/. 7.00	S/. 7.00				
	PAPEL BOND 75 g TAMBIÑO A4	10	S/. 44.00	S/. 440.00	S/. 44.00	S/. 44.00	S/. 440.00	S/. 44.00	S/. 44.00	S/. 44.00	S/. 44.00	S/. 44.00	S/. 44.00	S/. 44.00	S/. 44.00	S/. 44.00	S/. 44.00	S/. 44.00	S/. 44.00	S/. 44.00	S/. 44.00	S/. 44.00	S/. 44.00				
	PLUMON DE TINTA INDELEBLE PUNTA GRISEA COLOR AZUL	2	S/. 5.00	S/. 10.00	S/. 5.00	S/. 5.00	S/. 10.00	S/. 5.00	S/. 5.00	S/. 5.00	S/. 5.00	S/. 5.00	S/. 5.00	S/. 5.00	S/. 5.00	S/. 5.00	S/. 5.00	S/. 5.00	S/. 5.00	S/. 5.00	S/. 5.00	S/. 5.00	S/. 5.00				





		UNIDAD	CANTIDAD	VALOR UNITARIO (S/.)	VALOR TOTAL (S/.)	VALOR UNITARIO (S/.)	VALOR TOTAL (S/.)	VALOR UNITARIO (S/.)	VALOR TOTAL (S/.)	VALOR UNITARIO (S/.)	VALOR TOTAL (S/.)	VALOR UNITARIO (S/.)	VALOR TOTAL (S/.)	VALOR UNITARIO (S/.)	VALOR TOTAL (S/.)	
ASISTENTE ADMINISTRATIVO DE LA UNIDAD DE BIENES PATRIMONIALES - NOMBRADO (VILLAR)	2.3.2.7.11.6	UNIDAD	3	S/ 5.00	S/ 15.00	S/ 15.00	S/ 15.00	S/ 15.00	S/ 15.00	S/ 15.00	S/ 15.00	S/ 15.00	S/ 15.00	S/ 15.00	S/ 15.00	
		UNIDAD	3	S/ 5.00	S/ 15.00	S/ 15.00	S/ 15.00	S/ 15.00	S/ 15.00	S/ 15.00	S/ 15.00	S/ 15.00	S/ 15.00	S/ 15.00	S/ 15.00	
		UNIDAD	2	S/ 5.00	S/ 10.00	S/ 10.00	S/ 10.00	S/ 10.00	S/ 10.00	S/ 10.00	S/ 10.00	S/ 10.00	S/ 10.00	S/ 10.00	S/ 10.00	
		UNIDAD	2	S/ 5.00	S/ 10.00	S/ 10.00	S/ 10.00	S/ 10.00	S/ 10.00	S/ 10.00	S/ 10.00	S/ 10.00	S/ 10.00	S/ 10.00	S/ 10.00	
		UNIDAD	2	S/ 5.00	S/ 10.00	S/ 10.00	S/ 10.00	S/ 10.00	S/ 10.00	S/ 10.00	S/ 10.00	S/ 10.00	S/ 10.00	S/ 10.00	S/ 10.00	
		UNIDAD	2	S/ 5.00	S/ 10.00	S/ 10.00	S/ 10.00	S/ 10.00	S/ 10.00	S/ 10.00	S/ 10.00	S/ 10.00	S/ 10.00	S/ 10.00	S/ 10.00	
		UNIDAD	2	S/ 410.00	S/ 820.00	S/ 820.00	S/ 820.00	S/ 820.00	S/ 820.00	S/ 820.00	S/ 820.00	S/ 820.00	S/ 820.00	S/ 820.00	S/ 820.00	S/ 820.00
	GLOBAL				S/ 400.00	S/ 400.00	S/ 400.00	S/ 400.00	S/ 400.00	S/ 400.00	S/ 400.00	S/ 400.00	S/ 400.00	S/ 400.00	S/ 400.00	S/ 400.00
	MILLAR				S/ 400.00	S/ 400.00	S/ 400.00	S/ 400.00	S/ 400.00	S/ 400.00	S/ 400.00	S/ 400.00	S/ 400.00	S/ 400.00	S/ 400.00	S/ 400.00
	GLOBAL				S/ 50.00	S/ 250.00	S/ 250.00	S/ 250.00	S/ 250.00	S/ 250.00	S/ 250.00	S/ 250.00	S/ 250.00	S/ 250.00	S/ 250.00	S/ 250.00
	GLOBAL				S/ 200.00	S/ 1,000.00	S/ 1,000.00	S/ 1,000.00	S/ 200.00	S/ 200.00	S/ 200.00	S/ 200.00	S/ 200.00	S/ 200.00	S/ 200.00	S/ 200.00
	SERVICIOS				S/ 5,000.00	S/ 5,000.00	S/ 5,000.00	S/ 5,000.00	S/ 5,000.00	S/ 5,000.00	S/ 5,000.00	S/ 5,000.00	S/ 5,000.00	S/ 5,000.00	S/ 5,000.00	S/ 5,000.00
	2.3				S/ 9,286.00	S/ 3,036.00	S/ 3,036.00	S/ 3,036.00	S/ 250.00	S/ 250.00	S/ 250.00	S/ 250.00	S/ 250.00	S/ 250.00	S/ 250.00	S/ 250.00
2.1				S/ 25,859.98	S/ 2,471.66	S/ 2,471.66	S/ 2,471.66	S/ 2,071.66	S/ 2,071.66	S/ 2,071.66	S/ 2,071.66	S/ 2,071.66	S/ 2,071.66	S/ 2,071.66	S/ 2,071.66	
2.1.1.1.2		MIES	12	S/ 2,386.11	S/ 28,633.32	S/ 28,633.32	S/ 28,633.32	S/ 2,386.11	S/ 2,386.11	S/ 2,386.11	S/ 2,386.11	S/ 2,386.11	S/ 2,386.11	S/ 2,386.11	S/ 2,386.11	
2.1.1.9.1.2		MIES	2	S/ 300.00	S/ 600.00	S/ 600.00	S/ 600.00	S/ 300.00	S/ 300.00	S/ 300.00	S/ 300.00	S/ 300.00	S/ 300.00	S/ 300.00	S/ 300.00	
2.1.1.9.1.3		MIES	1	S/ 400.00	S/ 400.00	S/ 400.00	S/ 400.00	S/ 400.00	S/ 400.00	S/ 400.00	S/ 400.00	S/ 400.00	S/ 400.00	S/ 400.00	S/ 400.00	





CÓDIGO	DESCRIPCIÓN DEL SERVICIO	CATEGORÍA	LOCALIZACIÓN DE SERVICIOS REALIZADOS POR PERSONAS NATURALES RELACIONADAS AL ROL DE LA ENTIDAD	UNIDAD DE MEDIDA	VALOR UNITARIO	VALOR TOTAL	DETALLE POR MES																			
							ENERO	FEBRERO	MARZO	ABRIL	MAYO	JUNIO	JULIO	AGOSTO	SEPTIEMBRE	OCTUBRE	NOVIEMBRE	DICIEMBRE								
6	EJECUCIÓN DEL SERVICIO DE SEGURIDAD DE LOS LOCALES DE LA M/PLM-SM	GLOBAL		1	S/.	36,000.00	S/.	3,000.00	S/.	3,000.00	S/.	3,000.00	S/.	3,000.00	S/.	3,000.00	S/.	3,000.00	S/.	3,000.00	S/.	3,000.00	S/.	3,000.00		
2.3.2.9.1.1				12	S/.	14,400.00	S/.	1,200.00	S/.	1,200.00	S/.	1,200.00	S/.	1,200.00	S/.	1,200.00	S/.	1,200.00	S/.	1,200.00	S/.	1,200.00	S/.	1,200.00	S/.	1,200.00
2.3				12	S/.	14,400.00	S/.	1,200.00	S/.	1,200.00	S/.	1,200.00	S/.	1,200.00	S/.	1,200.00	S/.	1,200.00	S/.	1,200.00	S/.	1,200.00	S/.	1,200.00	S/.	1,200.00
				12	S/.	7,200.00	S/.	600.00	S/.	600.00	S/.	600.00	S/.	600.00	S/.	600.00	S/.	600.00	S/.	600.00	S/.	600.00	S/.	600.00	S/.	600.00
					S/.	36,000.00	S/.	3,000.00	S/.	3,000.00	S/.	3,000.00	S/.	3,000.00	S/.	3,000.00	S/.	3,000.00	S/.	3,000.00	S/.	3,000.00	S/.	3,000.00	S/.	3,000.00
					S/.	36,000.00	DIFERENCIA																			
2.1.1.1.2	PERSONAL ADMINISTRATIVO NOMBRADO (REGIMEN PUBLICO)	GLOBAL	CONSERVANCIA PIA - POI	PIA 2024	S/.	72,445.00	S/.	6,187.04	S/.	6,187.04	S/.	6,187.04	S/.	6,187.04	S/.	6,187.04	S/.	6,187.04	S/.	6,187.04	S/.	6,187.04	S/.	6,187.04	S/.	6,187.04
2.1.1.9.1.2	AGUINALDOS				S/.	1,800.00	S/.	-	S/.	-	S/.	-	S/.	-	S/.	-	S/.	-	S/.	-	S/.	-	S/.	-	S/.	-
2.1.1.9.1.3	BONIFICACION POR ESCOLARIDAD				S/.	1,200.00	S/.	-	S/.	-	S/.	-	S/.	-	S/.	-	S/.	-	S/.	-	S/.	-	S/.	-	S/.	-
2.1.3.1.1.1	CONTRIBUCIONES A ESSALUD DEL PERSONAL ADMINISTRATIVO				S/.	6,682.00	S/.	556.83	S/.	556.83	S/.	556.83	S/.	556.83	S/.	556.83	S/.	556.83	S/.	556.83	S/.	556.83	S/.	556.83	S/.	556.83
2.3.1.3.1.1	COM BUSTIBUS Y CARBURANTES				S/.	950.00	S/.	-	S/.	-	S/.	-	S/.	-	S/.	-	S/.	-	S/.	-	S/.	-	S/.	-	S/.	-
2.3.1.3.1.2	PAPELERIA EN GENERAL, UTILES Y MATERIALES DE OFICINA				S/.	1,886.00	S/.	-	S/.	-	S/.	-	S/.	-	S/.	-	S/.	-	S/.	-	S/.	-	S/.	-	S/.	-
2.3.1.3.3.1	ASEO, LIMPIEZA Y TOCADOR				S/.	400.00	S/.	-	S/.	-	S/.	-	S/.	-	S/.	-	S/.	-	S/.	-	S/.	-	S/.	-	S/.	-
2.3.1.99.1.99	OTROS BIENES				S/.	2,500.00	S/.	-	S/.	-	S/.	-	S/.	-	S/.	-	S/.	-	S/.	-	S/.	-	S/.	-	S/.	-
2.3.2.1.2.1	PASAJES Y GASTOS DE TRANSPORTE				S/.	250.00	S/.	90.00	S/.	90.00	S/.	90.00	S/.	90.00	S/.	90.00	S/.	90.00	S/.	90.00	S/.	90.00	S/.	90.00	S/.	90.00
2.3.2.1.2.2	VIATICOS Y ASIGNACIONES POR COMISION DE SERVICIO				S/.	1,000.00	S/.	200.00	S/.	200.00	S/.	200.00	S/.	200.00	S/.	200.00	S/.	200.00	S/.	200.00	S/.	200.00	S/.	200.00	S/.	200.00
2.3.2.6.3.3	SEGURO OBLIGATORIO ACCIDENTES DE TRANSITO (SOAT)				S/.	5,000.00	S/.	-	S/.	-	S/.	-	S/.	-	S/.	-	S/.	-	S/.	-	S/.	-	S/.	-	S/.	-
2.3.2.7.11.6	SERVICIO DE IMPRESIONES, ENCLADERMACION Y EMPASTADO				S/.	1,000.00	S/.	1,000.00	S/.	1,000.00	S/.	1,000.00	S/.	1,000.00	S/.	1,000.00	S/.	1,000.00	S/.	1,000.00	S/.	1,000.00	S/.	1,000.00	S/.	1,000.00
2.3.2.7.11.99	SERVICIOS DIVERSOS				S/.	2,500.00	S/.	-	S/.	-	S/.	-	S/.	-	S/.	-	S/.	-	S/.	-	S/.	-	S/.	-	S/.	-
2.1.1.13.1.2	CONTRATO ADMINISTRATIVO DE SERVICIOS - TRANSITORIO				S/.	24,000.00	S/.	2,000.00	S/.	2,000.00	S/.	2,000.00	S/.	2,000.00	S/.	2,000.00	S/.	2,000.00	S/.	2,000.00	S/.	2,000.00	S/.	2,000.00	S/.	2,000.00
2.1.3.1.1.15	CONTRIBUCIONES A ESSALUD DE CONTRATO ADMINISTRATIVO DE SERVICIOS				S/.	2,160.00	S/.	180.00	S/.	180.00	S/.	180.00	S/.	180.00	S/.	180.00	S/.	180.00	S/.	180.00	S/.	180.00	S/.	180.00	S/.	180.00
2.1.1.9.1.4	AGUINALDOS DE CONTRATO ADMINISTRATIVO DE SERVICIOS				S/.	600.00	S/.	-	S/.	-	S/.	-	S/.	-	S/.	-	S/.	-	S/.	-	S/.	-	S/.	-	S/.	-
2.3.2.9.1.1	LOCALIZACIÓN DE SERVICIOS REALIZADOS POR PERSONAS NATURALES RELACIONADAS AL ROL DE LA ENTIDAD				S/.	36,000.00	S/.	3,000.00	S/.	3,000.00	S/.	3,000.00	S/.	3,000.00	S/.	3,000.00	S/.	3,000.00	S/.	3,000.00	S/.	3,000.00	S/.	3,000.00	S/.	3,000.00





2.1	PERSONAL Y OBLIGACIONES SOCIALES	S/	S/	S/	S/	S/	S/	S/	S/	S/	S/	S/	S/	S/	S/	S/	S/
2.3	BIENES Y SERVICIOS	187,553.00	26,480.52	159,072.48	16,729.87	14,023.87	11,073.87	11,073.87	12,173.87	1,023.87	1,023.87	1,023.87	1,023.87	1,023.87	1,023.87	1,023.87	1,023.87
TOTAL		359,072.48	26,480.52	359,072.48	16,729.87	14,023.87	11,073.87	11,073.87	12,173.87	1,023.87	1,023.87	1,023.87	1,023.87	1,023.87	1,023.87	1,023.87	1,023.87

FORMATO N° 01 - PROGRAMACIÓN FÍSICA ANUAL

UNIDAD DE BIENES PATRIMONIALES		FORMATO N° 01 - PROGRAMACIÓN FÍSICA ANUAL															
CENTRO DE COSTO :	UNIDAD DE BIENES PATRIMONIALES	FORMATO N° 01 - PROGRAMACIÓN FÍSICA ANUAL															
CATEGORIA PRESUPUESTAL :	9002: ASIGNACIONES PRESUPUESTARIAS QUE NO RESULTAN EN PRODUCTOS	FORMATO N° 01 - PROGRAMACIÓN FÍSICA ANUAL															
PROGRAMA PRESUPUESTAL :	-	FORMATO N° 01 - PROGRAMACIÓN FÍSICA ANUAL															
PRODUCTO/PROYECTO :	39599999: SIN PRODUCTO	FORMATO N° 01 - PROGRAMACIÓN FÍSICA ANUAL															
FUENTE DE FINANCIAMIENTO :	5: RECURSOS DETERMINADOS	FORMATO N° 01 - PROGRAMACIÓN FÍSICA ANUAL															
RUBRO :	07: FONDO DE COMPENSACION MUNICIPAL	FORMATO N° 01 - PROGRAMACIÓN FÍSICA ANUAL															
ACTIVIDAD :	5000932: MANTENIMIENTO DE EQUIPO MECANICO	FORMATO N° 01 - PROGRAMACIÓN FÍSICA ANUAL															
FINALIDAD :	0001050 MANTENIMIENTO Y REPARACION DE EQUIPO MECANICO	FORMATO N° 01 - PROGRAMACIÓN FÍSICA ANUAL															
OBJETIVO ESTRATÉGICO INSTITUCIONAL :	FORTALECER LA GESTIÓN INSTITUCIONAL EN LA MUNICIPALIDAD PROVINCIAL DE LA MAR -- SAN MIGUEL.	FORMATO N° 01 - PROGRAMACIÓN FÍSICA ANUAL															
ACCIÓN ESTRATÉGICA INSTITUCIONAL :	ADMINISTRACIÓN EFICIENTE DE LOS RECURSOS DE LA MUNICIPALIDAD PROVINCIAL DE LA MAR -- SAN MIGUEL.	FORMATO N° 01 - PROGRAMACIÓN FÍSICA ANUAL															
N°	UNIDAD DE MEDIDA	META FÍSICA ANUAL	I TRIMESTRE			II TRIMESTRE			III TRIMESTRE			IV TRIMESTRE					
			ENERO	FEBRERO	MARZO	ABRIL	MAYO	JUNIO	JULIO	AGOSTO	SEPTIEMBRE	OCTUBRE	NOVIEMBRE	DICIEMBRE			
1	MANTENIMIENTO	6	1	0	1	0	0	1	0	1	0	0	1	0	1	0	0





FORMATO N° 01 - PROGRAMACIÓN FÍSICA ANUAL																
UNIDAD DE ALMACEN CENTRAL																
CENTRO DE COSTO :		FUNCIÓN														
CATEGORIA PRESUPUESTAL :		03: PLANEAMIENTO, GESTION Y RESERVA DE CONTINGENCIA														
PROGRAMA PRESUPUESTAL :		006: GESTION														
PRODUCTO/PROYECTO :		0008: ASESORAMIENTO Y APOYO														
FUENTE DE FINANCIAMIENTO:																
5: RECURSOS DETERMINADOS																
RUBRO: 07: FONDO DE COMPENSACION MUNICIPAL																
ACTIVIDAD: 5000003: GESTION ADMINISTRATIVA																
FINALIDAD: 0000888 GESTION ADMINISTRATIVA																
OBJETIVO ESTRATEGICO INSTITUCIONAL : FORTALECER LA GESTION INSTITUCIONAL EN LA MUNICIPALIDAD PROVINCIAL DE LA MAR -- SAN MIGUEL																
ACCION ESTRATEGICA INSTITUCIONAL : ADMINISTRACION EFICIENTE DE LOS RECURSOS DE LA MUNICIPALIDAD PROVINCIAL DE LA MAR -- SAN MIGUEL																
N°	ACTIVIDAD OPERATIVA	UNIDAD DE MEDIDA	CLASIFICADOR DE CARGOS	UNIDAD DE MEDIDA ANUAL	I TRIMESTRE			II TRIMESTRE			III TRIMESTRE			IV TRIMESTRE		
					ENERO	FEBRERO	MARZO	ABRIL	MAYO	JUNIO	JULIO	AGOSTO	SEPTIEMBRE	OCTUBRE	NOVIEMBRE	DICIEMBRE
1	GESTION DEL INGRESO Y SALIDAS DE LOS BIENES ADQUIRIDOS POR LA MUNICIPALIDAD	PECOSAS	780	30	50	70	70	70	70	70	70	70	70	70	70	70
2	GENERACION DE LAS PECOSAS DE LAS DIFERENTE OBRAS Y DE LA DIFERENTES OFICINAS Y CONTROL DE COMBUSTIBLE	PECOSAS Y VALES	2200	100	100	200	200	200	200	200	200	200	200	200	200	200
3	VERIFICACION LOS BIENES ADQUIRIDOS DE LAS DIFERENTES OBRAS Y OFICINAS DE LA MUNICIPALIDAD PROVINCIAL LA MAR	INFORMES	22	1	1	2	2	2	2	2	2	2	2	2	2	2

FORMATO N° 02 - PROGRAMACIÓN FINANCIERA ANUAL																					
N°	ACTIVIDAD OPERATIVA	UNIDAD DE MEDIDA	CLASIFICADOR DE CARGOS	UNIDAD DE MEDIDA	CANTIDAD	COSTO UNITARIO	COSTO TOTAL	I TRIMESTRE			II TRIMESTRE			III TRIMESTRE			IV TRIMESTRE				
								ENERO	FEBRERO	MARZO	ABRIL	MAYO	JUNIO	JULIO	AGOSTO	SEPTIEMBRE	OCTUBRE	NOVIEMBRE	DICIEMBRE		
1	GESTION DEL INGRESO Y SALIDAS DE LOS BIENES ADQUIRIDOS POR LA MUNICIPALIDAD	PECOSAS	APOYO ADMINISTRATIVO EN EL AREA DE ALMACEN - NOMBRADO (SANTIAGO GARCIA, Emilio)	PERSONAL ADMINISTRATIVO NOMBRADO (REGIMEN PUBLICO)	12	S/. 2,076.66	S/. 24,919.92	S/.	S/.	S/.	S/.	S/.	S/.	S/.	S/.	S/.	S/.	S/.	S/.		
				AGUINALDOS	2	S/.	600.00	S/.	S/.	S/.	S/.	S/.	S/.	S/.	S/.	S/.	S/.	S/.	S/.	S/.	
				BOIFICACION POR ESCOLARIDAD	1	S/.	400.00	S/.	S/.	S/.	S/.	S/.	S/.	S/.	S/.	S/.	S/.	S/.	S/.	S/.	S/.
				CONTRIBUCIONES A ESALUD	12	S/.	2,242.79	S/.	S/.	S/.	S/.	S/.	S/.	S/.	S/.	S/.	S/.	S/.	S/.	S/.	S/.
2.1.1.1.3	COORDINADOR DEL AREA DE ALMACEN - 275	12	S/.	1,868.96	S/.	22,427.52	S/.	S/.	S/.	S/.	S/.	S/.	S/.	S/.	S/.	S/.	S/.	S/.			





MUNICIPALIDAD PROVINCIAL DE LA MAR
VRAEM - AYACUCHO
Plan Operativo Institucional 2024



CÓDIGO	DESCRIPCIÓN DE LAS DIFERENTES OBRAS Y OFICINAS DE LA MUNICIPALIDAD PROVINCIAL LA MAR	PETROLEO DIESEL DS	GALON	S/	S/	S/	S/	S/	S/	S/	S/	S/	S/	S/	S/	S/	S/	S/	S/	S/	S/	S/		
																							18-46	POI 2024
2.1.1.1.2	PERSONAL ADMINISTRATIVO NOMBRADO (REGIMEN PUBLICO)		PIA 207.4	DIFERENCIA	S/	S/	S/	S/	S/	S/	S/	S/	S/	S/	S/	S/	S/	S/	S/	S/	S/	S/	S/	S/
2.1.1.1.3	PERSONAL CON CONTRATO A PLAZO FIJO (REGIMEN LABORAL PUBLICO)		44,035.00	1,109.84	S/	S/	S/	S/	S/	S/	S/	S/	S/	S/	S/	S/	S/	S/	S/	S/	S/	S/	S/	S/
2.1.1.9.1.2	AGJIMALDOS		1,800.00		S/	S/	S/	S/	S/	S/	S/	S/	S/	S/	S/	S/	S/	S/	S/	S/	S/	S/	S/	S/
2.1.1.9.1.3	BOIFICACION POR ESCOLARIDAD		1,200.00		S/	S/	S/	S/	S/	S/	S/	S/	S/	S/	S/	S/	S/	S/	S/	S/	S/	S/	S/	S/
2.1.2.1.1.1.3	CONTRIBUCIONES A ESSALUD D/L PERSONAL ADMINISTRATIVO		5,958.00	355.93	S/	S/	S/	S/	S/	S/	S/	S/	S/	S/	S/	S/	S/	S/	S/	S/	S/	S/	S/	S/
2.3.1.3.1.1	COMBUSTIBLES Y CARBURANTES		960.00	960.00	S/	S/	S/	S/	S/	S/	S/	S/	S/	S/	S/	S/	S/	S/	S/	S/	S/	S/	S/	S/
2.3.1.5.1.1	REFUESTOS Y ACCESORIOS		1,000.00	1,000.00	S/	S/	S/	S/	S/	S/	S/	S/	S/	S/	S/	S/	S/	S/	S/	S/	S/	S/	S/	S/
2.3.1.5.1.2	PAPELERIA EN GENERAL, UTILES Y MATERIALES DE OFICINA		1,500.00	277.90	S/	S/	S/	S/	S/	S/	S/	S/	S/	S/	S/	S/	S/	S/	S/	S/	S/	S/	S/	S/
2.3.2.1.1.1.6	MATERIALES DE ACONDICIONAMIENTO		32.00	32.00	S/	S/	S/	S/	S/	S/	S/	S/	S/	S/	S/	S/	S/	S/	S/	S/	S/	S/	S/	S/
2.3.2.4.7.1	DE MAQUINARIAS Y EQUIPOS		200.00	200.00	S/	S/	S/	S/	S/	S/	S/	S/	S/	S/	S/	S/	S/	S/	S/	S/	S/	S/	S/	S/
2.3.2.7.1.1.6	SERVICIO DE IMPRESIONES, ENCUADERNACION Y EMPASTADO		500.00	500.00	S/	S/	S/	S/	S/	S/	S/	S/	S/	S/	S/	S/	S/	S/	S/	S/	S/	S/	S/	S/
2.1	PERSONAL Y OBLIGACIONES SOCIALES			79,468.69	S/	S/	S/	S/	S/	S/	S/	S/	S/	S/	S/	S/	S/	S/	S/	S/	S/	S/	S/	S/
2.3	BIENES Y SERVICIOS			3,469.93	S/	S/	S/	S/	S/	S/	S/	S/	S/	S/	S/	S/	S/	S/	S/	S/	S/	S/	S/	S/
TOTAL				82,938.59	S/	S/	S/	S/	S/	S/	S/	S/	S/	S/	S/	S/	S/	S/	S/	S/	S/	S/	S/	S/





FORMATO N° 01 - PROGRAMACIÓN FÍSICA ANUAL															
GERENCIA DE DESARROLLO ECONOMICO															
CENTRO DE COSTO :	9002: ASIGNACIONES PRESUPUESTARIAS QUE NO RESULTAN EN PRODUCTOS														
CATEGORIA PRESUPUESTAL :	08: COMERCIO														
PROGRAMA PRESUPUESTAL :	021: COMERCIO														
PRODUCTO/PROYECTO :	0043: PROMOCION DEL COMERCIO INTERNO														
FUENTE DE FINANCIAMIENTO :	2 RECURSOS DIRECTAMENTE RECAUDADOS														
RUBRO :	5: RECURSOS DETERMINADOS														
ACTIVIDAD :	07: FONDO DE COMPENSACION MUNICIPAL														
FINALIDAD :	09 RECURSOS DIRECTAMENTE RECAUDADOS														
OBJETIVO ESTRATEGICO INSTITUCIONAL :	5001078: PROMOCION DEL COMERCIO														
ACCION ESTRATEGICA INSTITUCIONAL :	0038180 PROMOCION DEL DESARROLLO ECONOMICO														
PROGRAMA DE EMPRENDIMIENTO EMPRESARIAL Y PRODUCTIVO IMPLEMENTADO EN LA PROVINCIA DE LA MAR.															
N°	ACTIVIDAD/OBRA	UNIDAD DE MEDIDA	META FISICA ANUAL	I TRIMESTRE			II TRIMESTRE			III TRIMESTRE			IV TRIMESTRE		
				ENERO	FEBRERO	MARZO	ABRIL	MAYO	JUNIO	JULIO	AGOSTO	SEPTIEMBRE	OCTUBRE	NOVIEMBRE	DICIEMBRE
1	DIRECCION, SEGUIMIENTO Y EVALUACION DEL DESEMPEÑO DE LAS SUBGERENCIAS DE DESARROLLO ECONOMICO	INFORME DE EVALUACION	12	1	1	1	1	1	1	1	1	1	1	1	1
2	GESTION DOCUMENTARIA DE LA GERENCIA DE DESARROLLO ECONOMICO	DOCUMENTOS	600	50	50	50	50	50	50	50	50	50	50	50	50

FORMATO N° 02 - PROGRAMACIÓN FINANCIERA ANUAL																				
N°	ACTIVIDAD OPERATIVA	UNIDAD DE MEDIDA	CLASIFICADOR DE CARGOS	CLASIFICADOR DE GASTOS	UNIDAD DE MEDIDA	CANTIDAD	COSTO UNITARIO	COSTO TOTAL	I SEMESTRE			II SEMESTRE			III SEMESTRE			IV SEMESTRE		
									ENERO	FEBRERO	MARZO	ABRIL	MAYO	JUNIO	JULIO	AGOSTO	SEPTIEMBRE	OCTUBRE	NOVIEMBRE	DICIEMBRE
1	DIRECCION, SEGUIMIENTO Y EVALUACION DEL DESEMPEÑO DE LAS SUBGERENCIAS DE	INFORME DE EVALUACION	2.3.1.3.1.1	COMBUSTIBLES Y CARBURANTES	GLOIAL	1	S/ 6,136.00	S/ 6,136.00	S/	S/	6,136.00	S/	S/	S/	S/	S/	S/	S/	S/	
				PETROLEO DIESEL D2	GALON	250	S/ 19.00	S/ 4,750.00	S/	S/	4,750.00	S/	S/	S/	S/	S/	S/	S/	S/	S/
				GASOIL 50	GALON	77	S/ 18.00	S/ 1,386.00	S/	S/	1,386.00	S/	S/	S/	S/	S/	S/	S/	S/	





DESARROLLO ECONOMICO	GESTION DOCUMENTARIA DE LA GERENCIA DE DESARROLLO ECONOMICO	AUXILIAR DE SISTEMAS ADMINISTRATIVOS - CAS IND. (AYME FLORES, Saúl Feliciano)	2.3.1.1.2.1	PASAJES Y GASTOS DE TRANSPORTE	GLOBAL	1	S/.	1,200.00	S/.	1,000.00	S/.	100.00	S/.	100.00	S/.	100.00	S/.	100.00	S/.	100.00	S/.	100.00	S/.	100.00		
			2.3.2.1.2.2	VIATICOS Y ASIGNACIONES POR COMISION DE SERVICIO	GLOBAL	1	S/.	1,500.00	S/.	1,250.00	S/.	125.00	S/.	125.00	S/.	125.00	S/.	125.00	S/.	125.00	S/.	125.00	S/.	125.00	S/.	125.00
			2.3.2.4.5.1	DE VEHICULOS	GLOBAL	1	S/.	1,400.00	S/.	1,400.00	S/.	1,000.00	S/.	400.00	S/.	400.00	S/.	400.00	S/.	400.00	S/.	400.00	S/.	400.00	S/.	400.00
				MANTENIMIENTO DE MOTOCICLETAS	GLOBAL	2	S/.	200.00	S/.	400.00	S/.	400.00	S/.	400.00	S/.	400.00	S/.	400.00	S/.	400.00	S/.	400.00	S/.	400.00	S/.	400.00
				MANTENIMIENTO DE CAMIONETA	GLOBAL	1	S/.	1,000.00	S/.	1,000.00	S/.	1,000.00	S/.	1,000.00	S/.	1,000.00	S/.	1,000.00	S/.	1,000.00	S/.	1,000.00	S/.	1,000.00	S/.	1,000.00
			2.3.2.6.3.3	SEGURO OBLIGATORIO ACCIDENTES DE TRANSITO (SOAT)	GLOBAL	1	S/.	1,000.00	S/.	1,000.00	S/.	1,000.00	S/.	1,000.00	S/.	1,000.00	S/.	1,000.00	S/.	1,000.00	S/.	1,000.00	S/.	1,000.00	S/.	1,000.00
			2.3.2.7.11.5	SERVICIOS DE ALIMENTACION DE CONSUMO HUMANO	GLOBAL	1	S/.	5,857.00	S/.	5,857.00	S/.	500.00	S/.	500.00	S/.	500.00	S/.	500.00	S/.	500.00	S/.	500.00	S/.	500.00	S/.	500.00
				SERVICIO DE ALMUERZO	GLOBAL	400	S/.	12.00	S/.	4,800.00	S/.	1,200.00	S/.	1,200.00	S/.	1,200.00	S/.	1,200.00	S/.	1,200.00	S/.	1,200.00	S/.	1,200.00	S/.	1,200.00
				SERVICIO DE REFRIGERIOS	GLOBAL	151	S/.	7.00	S/.	1,057.00	S/.	500.00	S/.	500.00	S/.	500.00	S/.	500.00	S/.	500.00	S/.	500.00	S/.	500.00	S/.	500.00
			2.1.1.13.1.2	CONTRATO ADMINISTRATIVO DE SERVICIOS - TRANSITORIO	MES	12	S/.	4,114.19	S/.	49,370.28	S/.	4,114.19	S/.	4,114.19	S/.	4,114.19	S/.	4,114.19	S/.	4,114.19	S/.	4,114.19	S/.	4,114.19	S/.	4,114.19
			2.1.3.1.1.15	CONTRATO ADMINISTRATIVO DE SERVICIOS	MES	12	S/.	208.58	S/.	2,502.96	S/.	208.58	S/.	208.58	S/.	208.58	S/.	208.58	S/.	208.58	S/.	208.58	S/.	208.58	S/.	208.58
			2.1.1.9.1.4	AGUINALDOS DE CONTRATO ADMINISTRATIVO DE SERVICIOS	MES	2	S/.	300.00	S/.	600.00	S/.	300.00	S/.	300.00	S/.	300.00	S/.	300.00	S/.	300.00	S/.	300.00	S/.	300.00	S/.	300.00
			2.1	PERSONAL Y DELEGACIONES SOCIALES			S/.	52,473.24	S/.	52,473.24	S/.	4,322.77	S/.	4,322.77	S/.	4,322.77	S/.	4,322.77	S/.	4,322.77	S/.	4,322.77	S/.	4,322.77	S/.	4,322.77
			2.3	BIENES Y SERVICIOS			S/.	17,093.00	S/.	17,093.00	S/.	1,425.00	S/.	1,425.00	S/.	1,425.00	S/.	1,425.00	S/.	1,425.00	S/.	1,425.00	S/.	1,425.00	S/.	1,425.00
			2.1.1.13.1.2	CONTRATO ADMINISTRATIVO DE SERVICIOS - TRANSITORIO	MES	12	S/.	1,714.19	S/.	20,570.28	S/.	1,714.19	S/.	1,714.19	S/.	1,714.19	S/.	1,714.19	S/.	1,714.19	S/.	1,714.19	S/.	1,714.19	S/.	1,714.19
2.1.3.1.1.15	CONTRATO ADMINISTRATIVO DE SERVICIOS	MES	12	S/.	154.28	S/.	1,851.33	S/.	154.28	S/.	154.28	S/.	154.28	S/.	154.28	S/.	154.28	S/.	154.28	S/.	154.28	S/.	154.28			
2.1.1.9.1.4	AGUINALDOS DE CONTRATO ADMINISTRATIVO DE SERVICIOS	MES	2	S/.	300.00	S/.	600.00	S/.	300.00	S/.	300.00	S/.	300.00	S/.	300.00	S/.	300.00	S/.	300.00	S/.	300.00	S/.	300.00			





FORMATO N° 01 - PROGRAMACIÓN FÍSICA ANUAL																
CENTRO DE COSTO :		SUB GERENCIA DE PROMOCION EMPRESARIAL Y MYPES														
CATEGORIA PRESUPUESTAL :		3002: ASIGNACIONES PRESUPUESTARIAS QUE NO RESULTAN EN PRODUCTOS					FUNCIÓN			08: COMERCIO						
PROGRAMA PRESUPUESTAL :							DIV. FUNCIONAL:			021: COMERCIO						
PRODUCTO/PROYECTO:		3999999: SIN PRODUCTO					GRUPO FUNCIONAL:			0043: PROMOCION DEL COMERCIO INTERNO						
FUENTE DE FINANCIAMIENTO:		2 RECURSOS DIRECTAMENTE RECAUDADOS														
RUBRO:		5: RECURSOS DETERMINADOS														
ACTIVIDAD:		07: FONDO DE COMPENSACION MUNICIPAL														
FINALIDAD:		09 RECURSOS DIRECTAMENTE RECAUDADOS														
OBJETIVO ESTRATÉGICO INSTITUCIONAL :		5001078: PROMOCION DEL COMERCIO														
ACCIÓN ESTRATÉGICA INSTITUCIONAL :		0038181 PROMOCION E IMPLEMENTACION DE LAS MYPES														
OBJETIVO ESTRATÉGICO INSTITUCIONAL :		PROMOVER LA COMPETITIVIDAD ECONÓMICA EN LA PROVINCIA DE LA MAR.														
ACCIÓN ESTRATÉGICA INSTITUCIONAL :		ASISTENCIA TÉCNICA EN LA FORMALIZACIÓN DE LOS ESTABLECIMIENTOS COMERCIALES OPORTUNO EN EL DISTRITO DE SAN MIGUEL.														
N°	ACTIVIDAD/OBRA	UNIDAD DE MEDIDA	META FÍSICA ANUAL	I TRIMESTRE			II TRIMESTRE			III TRIMESTRE			IV TRIMESTRE			
				ENERO	FEBRERO	MARZO	ABRIL	MAYO	JUNIO	JULIO	AGOSTO	SEPTIEMBRE	OCTUBRE	NOVIEMBRE	DICIEMBRE	
1	ARTICULACIÓN Y COORDINACIÓN INSTITUCIONAL E INTERINSTITUCIONAL, PARA LA EJECUCIÓN DE ACTIVIDADES DE FOMENTO A LA PROMOCIÓN EMPRESARIAL Y MYPES	INFORME EVALUACIÓN	12	1	1	1	1	1	1	1	1	1	1	1	1	1
2	EJECUCIÓN DE ACTIVIDADES PARA EL FORTALECIMIENTO Y MEJORA DE LA COMPETITIVIDAD DE LOS AGENTES ECONÓMICOS	AGENTES ECONÓMICOS ASISTIDOS	230	0	0	0	50	100	80	0	0	0	0	0	0	0
3	EJECUCIÓN DE ACTIVIDADES PARA EL FORTALECIMIENTO DEL TURISMO	ACTIVIDAD EFECTUADA	41	0	0	0	1	0	20	0	0	20	0	0	0	0



FORMATO Nº 02 - PROGRAMACIÓN FINANCIERA ANUAL

N°	ACTIVIDAD OPERATIVA	UNIDAD DE MEDIDA	CLASIFICADOR DE CARGOS	CLASIFICADOR DE GASTOS	UNIDAD DE MEDIDA	CANTIDAD	COSTO UNITARIO	COSTO TOTAL	I SEMESTRE						II SEMESTRE													
									ENERO	FEBRERO	MARZO	ABRIL	MAYO	JUNIO	JULIO	AGOSTO	SEPTIEMBRE	OCTUBRE	NOVIEMBRE	DICIEMBRE								
																		S/.	S/.	S/.	S/.	S/.	S/.	S/.	S/.	S/.	S/.	S/.
2.3.1.2.1.1	VESTUARIO, ACCESORIOS Y PRENDAS DIVERSAS	GLOBAL	1	S/. 360.00	360.00				S/.	S/.	S/.	S/.	S/.	S/.	S/.	S/.	S/.	S/.	S/.	S/.	S/.	S/.	S/.	S/.	S/.	S/.	S/.	S/.
	CHALECO DE DRIL PARA CAJALLERO TALLA M	UNIDAD	2	S/. 240.00	240.00				S/.	S/.	S/.	S/.	S/.	S/.	S/.	S/.	S/.	S/.	S/.	S/.	S/.	S/.	S/.	S/.	S/.	S/.	S/.	S/.
	CHALECO DE DRIL PARA CAJALLERO TALLA S	UNIDAD	1	S/. 120.00	120.00				S/.	S/.	S/.	S/.	S/.	S/.	S/.	S/.	S/.	S/.	S/.	S/.	S/.	S/.	S/.	S/.	S/.	S/.	S/.	S/.
	PAPEL A EN GENERAL, UTILES Y MATERIALES DE OFICINA	GLOBAL	1	S/. 1,191.50	1,191.50				S/.	S/.	S/.	S/.	S/.	S/.	S/.	S/.	S/.	S/.	S/.	S/.	S/.	S/.	S/.	S/.	S/.	S/.	S/.	S/.
	ARCHIVADOR DE CARTON CON PALANCA COMO ANCHO TAMARO A4	UNIDAD	2	S/. 9.00	18.00				S/.	S/.	S/.	S/.	S/.	S/.	S/.	S/.	S/.	S/.	S/.	S/.	S/.	S/.	S/.	S/.	S/.	S/.	S/.	S/.
	BOLIGRATO (LAPICERO) DE TINTA SECA PUNTA FINA COLOR AZUL	EMP X 50	2	S/. 35.00	70.00				S/.	S/.	S/.	S/.	S/.	S/.	S/.	S/.	S/.	S/.	S/.	S/.	S/.	S/.	S/.	S/.	S/.	S/.	S/.	S/.
	CLIP DE METAL 28 mm X 103	UNIDAD	2	S/. 4.00	8.00				S/.	S/.	S/.	S/.	S/.	S/.	S/.	S/.	S/.	S/.	S/.	S/.	S/.	S/.	S/.	S/.	S/.	S/.	S/.	S/.
	CORRECTOR LIQUIDO TIPO LAPICERO CON PUNTA FINA DE METAL	UNIDAD	2	S/. 5.00	10.00				S/.	S/.	S/.	S/.	S/.	S/.	S/.	S/.	S/.	S/.	S/.	S/.	S/.	S/.	S/.	S/.	S/.	S/.	S/.	S/.
	CUADERNO CUADRICULADO TAMANC A4 X 100 HOJAS	UNIDAD	1	S/. 5.00	5.00				S/.	S/.	S/.	S/.	S/.	S/.	S/.	S/.	S/.	S/.	S/.	S/.	S/.	S/.	S/.	S/.	S/.	S/.	S/.	S/.
	ENGRAPADOR DE METAL TIPO AUCATE	UNIDAD	1	S/. 45.00	45.00				S/.	S/.	S/.	S/.	S/.	S/.	S/.	S/.	S/.	S/.	S/.	S/.	S/.	S/.	S/.	S/.	S/.	S/.	S/.	S/.
	FOLDER MANILA TAMANC A4 COLOR AMARILLO	EMP X 50	2	S/. 30.00	60.00				S/.	S/.	S/.	S/.	S/.	S/.	S/.	S/.	S/.	S/.	S/.	S/.	S/.	S/.	S/.	S/.	S/.	S/.	S/.	S/.
	FORRO DE PLASTICO TRANSPARENTE TAMANC OFICIO X 5 m	UNIDAD	1	S/. 16.00	16.00				S/.	S/.	S/.	S/.	S/.	S/.	S/.	S/.	S/.	S/.	S/.	S/.	S/.	S/.	S/.	S/.	S/.	S/.	S/.	S/.





CODIGO	DESCRIPCION	CANTIDAD	UNIDAD	VALOR UNITARIO	VALOR TOTAL	IMPORTE	IMPORTE	IMPORTE	IMPORTE	IMPORTE	IMPORTE	IMPORTE	IMPORTE	IMPORTE	IMPORTE	IMPORTE	IMPORTE	IMPORTE
	GRAPA 25/6 X 5000	2	UNIDAD	S/. 4.50	S/. 9.00	S/.	S/.	S/.	S/.	S/.	S/.	S/.	S/.	S/.	S/.	S/.	S/.	S/.
	NOTA AUTODHESIVA 3 in X 3 in APROX. X 400 HOJAS	1	UNIDAD	S/. 18.00	S/. 18.00	S/.	S/.	S/.	S/.	S/.	S/.	S/.	S/.	S/.	S/.	S/.	S/.	S/.
	PAPEL BONO 80 g TAMARCO A4	34	EMP X 500	S/. 22.00	S/. 748.00	S/.	S/.	S/.	S/.	S/.	S/.	S/.	S/.	S/.	S/.	S/.	S/.	S/.
	PAPEL LITRE A8 cm X 64 cm COLOR LILA	7	UNIDAD	S/. 1.00	S/. 7.00	S/.	S/.	S/.	S/.	S/.	S/.	S/.	S/.	S/.	S/.	S/.	S/.	S/.
	PERFORADOR DE 2 ESPIGAS PARA 40 HOJAS APROX	1	UNIDAD	S/. 45.00	S/. 45.00	S/.	S/.	S/.	S/.	S/.	S/.	S/.	S/.	S/.	S/.	S/.	S/.	S/.
	REGLA DE ACRILICO 30 cm	1	UNIDAD	S/. 2.50	S/. 2.50	S/.	S/.	S/.	S/.	S/.	S/.	S/.	S/.	S/.	S/.	S/.	S/.	S/.
	SELLO DE MADERA 2.5 cm X 4.7 cm	3	UNIDAD	S/. 15.00	S/. 45.00	S/.	S/.	S/.	S/.	S/.	S/.	S/.	S/.	S/.	S/.	S/.	S/.	S/.
	SUJETADOR PARA PAPEL (TIPO FASTENER) DE METAL X 50	1	UNIDAD	S/. 10.00	S/. 10.00	S/.	S/.	S/.	S/.	S/.	S/.	S/.	S/.	S/.	S/.	S/.	S/.	S/.
	TABLERO DE PLASTICO TAMARCO A4 CON SUJETADOR DE METAL	2	UNIDAD	S/. 15.00	S/. 30.00	S/.	S/.	S/.	S/.	S/.	S/.	S/.	S/.	S/.	S/.	S/.	S/.	S/.
	TONER DE IMPRESION PARA HP COD. REF. BSA CEBSA NEGRO	3	UNIDAD	S/. 15.00	S/. 45.00	S/.	S/.	S/.	S/.	S/.	S/.	S/.	S/.	S/.	S/.	S/.	S/.	S/.
2.1.1.13.1.2	CONTRATO ADMINISTRATIVO DE SERVICIOS - TRANSITORIO	12	MES	S/. 3,500.00	S/. 42,000.00	S/.	S/.	S/.	S/.	S/.	S/.	S/.	S/.	S/.	S/.	S/.	S/.	S/.
2.1.1.1.1.15	CONTRIBUCIONES A ESSALUD DE CONTRATO ADMINISTRATIVO DE SERVICIOS	12	MES	S/. 208.58	S/. 2,502.96	S/.	S/.	S/.	S/.	S/.	S/.	S/.	S/.	S/.	S/.	S/.	S/.	S/.
2.1.1.9.1.4	AGUINALDOS DE CONTRATO ADMINISTRATIVO DE SERVICIOS	2	MES	S/. 300.00	S/. 600.00	S/.	S/.	S/.	S/.	S/.	S/.	S/.	S/.	S/.	S/.	S/.	S/.	S/.
2.3	BIENES Y SERVICIOS			S/. 46,554.46	S/. 46,554.46	S/.	S/.	S/.	S/.	S/.	S/.	S/.	S/.	S/.	S/.	S/.	S/.	S/.





MUNICIPALIDAD PROVINCIAL DE LA MAR

VRAEM - AYACUCHO

Plan Operativo Institucional 2024



EJECUCIÓN DE ACTIVIDADES PARA EL FORTALECIMIENTO Y MEJORA DE LA COMPETITIVIDAD DE LOS AGENTES ECONÓMICOS	PARTICIPANTES	TALLER DE SENSIBILIZACIÓN Y ORIENTACIÓN PARA LA INNOVACIÓN ESTRATÉGICA DE LOS MYPES EN GASTRONOMÍA.	2.3.1.2.1.1	GLOBAL	1	S/. 1,455.00	S/. 1,455.00	S/.	S/.	S/.	S/.	S/.	S/.	S/.	S/.	S/.	S/.	S/.	S/.	S/.	S/.	S/.	S/.	S/.	S/.				
			VESTUARIO, ACCESORIOS Y PRENDAS DIVERSAS	UNIDAD	50	S/. 28.50	S/. 1,425.00	S/.	S/.	S/.	S/.	S/.	S/.	S/.	S/.	S/.	S/.	S/.	S/.	S/.	S/.	S/.	S/.	S/.	S/.	S/.	S/.		
			2.3.1.3.1.1	CAJA	1	S/. 30.00	S/.	S/.	S/.	S/.	S/.	S/.	S/.	S/.	S/.	S/.	S/.	S/.	S/.	S/.	S/.	S/.	S/.	S/.	S/.	S/.	S/.	S/.	
				GORRA DESECHABLE X 100	1	S/. 30.00	S/.	S/.	S/.	S/.	S/.	S/.	S/.	S/.	S/.	S/.	S/.	S/.	S/.	S/.	S/.	S/.	S/.	S/.	S/.	S/.	S/.	S/.	S/.
			2.3.1.3.1.2	GLOBAL	1	S/. 902.00	S/.	S/.	S/.	S/.	S/.	S/.	S/.	S/.	S/.	S/.	S/.	S/.	S/.	S/.	S/.	S/.	S/.	S/.	S/.	S/.	S/.	S/.	S/.
				COMBUSTIBLES Y CARBURANTES	1	S/. 902.00	S/.	S/.	S/.	S/.	S/.	S/.	S/.	S/.	S/.	S/.	S/.	S/.	S/.	S/.	S/.	S/.	S/.	S/.	S/.	S/.	S/.	S/.	S/.
			2.3.1.5.1.2	GALONES	30	S/. 18.20	S/.	S/.	S/.	S/.	S/.	S/.	S/.	S/.	S/.	S/.	S/.	S/.	S/.	S/.	S/.	S/.	S/.	S/.	S/.	S/.	S/.	S/.	S/.
				GASOLINA DE 90 OCTANOS	30	S/. 546.00	S/.	S/.	S/.	S/.	S/.	S/.	S/.	S/.	S/.	S/.	S/.	S/.	S/.	S/.	S/.	S/.	S/.	S/.	S/.	S/.	S/.	S/.	S/.
			2.3.2.7.11.5	GALONES	20	S/. 17.80	S/.	S/.	S/.	S/.	S/.	S/.	S/.	S/.	S/.	S/.	S/.	S/.	S/.	S/.	S/.	S/.	S/.	S/.	S/.	S/.	S/.	S/.	S/.
				PETROLEO	20	S/. 356.00	S/.	S/.	S/.	S/.	S/.	S/.	S/.	S/.	S/.	S/.	S/.	S/.	S/.	S/.	S/.	S/.	S/.	S/.	S/.	S/.	S/.	S/.	S/.
			2.3.1.5.1.2	GLOBAL	1	S/. 50.00	S/.	S/.	S/.	S/.	S/.	S/.	S/.	S/.	S/.	S/.	S/.	S/.	S/.	S/.	S/.	S/.	S/.	S/.	S/.	S/.	S/.	S/.	S/.
				PAPEL A EN GENERAL, UTILES Y MATERIALES DE OFICINA	1	S/. 50.00	S/.	S/.	S/.	S/.	S/.	S/.	S/.	S/.	S/.	S/.	S/.	S/.	S/.	S/.	S/.	S/.	S/.	S/.	S/.	S/.	S/.	S/.	S/.
			2.3.2.7.11.99	UNIDAD	50	S/. 1.00	S/.	S/.	S/.	S/.	S/.	S/.	S/.	S/.	S/.	S/.	S/.	S/.	S/.	S/.	S/.	S/.	S/.	S/.	S/.	S/.	S/.	S/.	S/.
				PAPEL DE HILO IMPRESC 180 R TAMAÑO A4	50	S/. 1.00	S/.	S/.	S/.	S/.	S/.	S/.	S/.	S/.	S/.	S/.	S/.	S/.	S/.	S/.	S/.	S/.	S/.	S/.	S/.	S/.	S/.	S/.	S/.
			2.3.2.7.11.99	GLOBAL	1	S/. 2,250.00	S/.	S/.	S/.	S/.	S/.	S/.	S/.	S/.	S/.	S/.	S/.	S/.	S/.	S/.	S/.	S/.	S/.	S/.	S/.	S/.	S/.	S/.	S/.
				SERVICIOS DE REFRIGERIO DIVERSOS	1	S/. 2,250.00	S/.	S/.	S/.	S/.	S/.	S/.	S/.	S/.	S/.	S/.	S/.	S/.	S/.	S/.	S/.	S/.	S/.	S/.	S/.	S/.	S/.	S/.	S/.
			2.3.2.2.4.3	SERVICIO DE DECORACIÓN PARA FERIA GASTROHOMICA	1	S/. 600.00	S/.	S/.	S/.	S/.	S/.	S/.	S/.	S/.	S/.	S/.	S/.	S/.	S/.	S/.	S/.	S/.	S/.	S/.	S/.	S/.	S/.	S/.	S/.
				SERVICIO ESPECIALIZADO DE CHEF	1	S/. 1,650.00	S/.	S/.	S/.	S/.	S/.	S/.	S/.	S/.	S/.	S/.	S/.	S/.	S/.	S/.	S/.	S/.	S/.	S/.	S/.	S/.	S/.	S/.	S/.
			2.3.1.5.1.2	GLOBAL	1	S/. 420.00	S/.	S/.	S/.	S/.	S/.	S/.	S/.	S/.	S/.	S/.	S/.	S/.	S/.	S/.	S/.	S/.	S/.	S/.	S/.	S/.	S/.	S/.	S/.
				SERVICIOS DE IMAGEN INSTITUCIONAL	1	S/. 420.00	S/.	S/.	S/.	S/.	S/.	S/.	S/.	S/.	S/.	S/.	S/.	S/.	S/.	S/.	S/.	S/.	S/.	S/.	S/.	S/.	S/.	S/.	S/.
			2.3.1.5.1.2	UNIDAD	1	S/. 420.00	S/.	S/.	S/.	S/.	S/.	S/.	S/.	S/.	S/.	S/.	S/.	S/.	S/.	S/.	S/.	S/.	S/.	S/.	S/.	S/.	S/.	S/.	S/.
				SERVICIO DE ELABORACIÓN DE BANNER	1	S/. 420.00	S/.	S/.	S/.	S/.	S/.	S/.	S/.	S/.	S/.	S/.	S/.	S/.	S/.	S/.	S/.	S/.	S/.	S/.	S/.	S/.	S/.	S/.	S/.
			2.3.1.5.1.2	GLOBAL	1	S/. 200.00	S/.	S/.	S/.	S/.	S/.	S/.	S/.	S/.	S/.	S/.	S/.	S/.	S/.	S/.	S/.	S/.	S/.	S/.	S/.	S/.	S/.	S/.	S/.
				PAPEL A EN GENERAL, UTILES Y MATERIALES DE OFICINA	1	S/. 200.00	S/.	S/.	S/.	S/.	S/.	S/.	S/.	S/.	S/.	S/.	S/.	S/.	S/.	S/.	S/.	S/.	S/.	S/.	S/.	S/.	S/.	S/.	S/.
2.3.1.5.1.2	UNIDAD	100	S/. 2.00	S/.	S/.	S/.	S/.	S/.	S/.	S/.	S/.	S/.	S/.	S/.	S/.	S/.	S/.	S/.	S/.	S/.	S/.	S/.	S/.	S/.	S/.	S/.			
	PAPEL DE HILO IMPRESC 180 R TAMAÑO A4	100	S/. 2.00	S/.	S/.	S/.	S/.	S/.	S/.	S/.	S/.	S/.	S/.	S/.	S/.	S/.	S/.	S/.	S/.	S/.	S/.	S/.	S/.	S/.	S/.	S/.			
2.3.1.5.1.2	GLOBAL	1	S/. 8,100.00	S/.	S/.	S/.	S/.	S/.	S/.	S/.	S/.	S/.	S/.	S/.	S/.	S/.	S/.	S/.	S/.	S/.	S/.	S/.	S/.	S/.	S/.	S/.			
	OTROS BIENES TEXTIL	1	S/. 8,100.00	S/.	S/.	S/.	S/.	S/.	S/.	S/.	S/.	S/.	S/.	S/.	S/.	S/.	S/.	S/.	S/.	S/.	S/.	S/.	S/.	S/.	S/.	S/.			
2.3.1.5.1.2	UNIDAD	100	S/. 4.00	S/.	S/.	S/.	S/.	S/.	S/.	S/.	S/.	S/.	S/.	S/.	S/.	S/.	S/.	S/.	S/.	S/.	S/.	S/.	S/.	S/.	S/.	S/.			
	CROCHET DE METAL N° 0	100	S/. 4.00	S/.	S/.	S/.	S/.	S/.	S/.	S/.	S/.	S/.	S/.	S/.	S/.	S/.	S/.	S/.	S/.	S/.	S/.	S/.	S/.	S/.	S/.	S/.			





	COMPLETENCIA	PIA 2024	PIA POI	PIA 2024	DIFERENCIA	POI 2024	ENERO	FEBRERO	MARZO	ABRIL	MAYO	JUNIO	JULIO	AGOSTO	SEPTIEMBRE	OCTUBRE	NOVIEMBRE	DICIEMBRE
2.3.1.2.1.1	S/	1,815.00	S/	1,815.00	S/	1,815.00	S/	S/	S/	S/	S/	S/	S/	S/	S/	S/	S/	S/
2.3.1.3.1.1	S/	902.00	S/	902.00	S/	902.00	S/	S/	S/	S/	S/	S/	S/	S/	S/	S/	S/	S/
2.3.1.5.1.2	S/	1,441.50	S/	1,441.50	S/	1,441.50	S/	S/	S/	S/	S/	S/	S/	S/	S/	S/	S/	S/
2.1.1.99.1.93	S/	8,100.00	S/	8,100.00	S/	8,100.00	S/	S/	S/	S/	S/	S/	S/	S/	S/	S/	S/	S/
2.3.2.2.4.3	S/	840.00	S/	840.00	S/	840.00	S/	S/	S/	S/	S/	S/	S/	S/	S/	S/	S/	S/
2.3.2.7.9.99	S/	1,000.00	S/	1,000.00	S/	1,000.00	S/	S/	S/	S/	S/	S/	S/	S/	S/	S/	S/	S/
2.3.2.7.10.1	S/	14,600.00	S/	14,600.00	S/	14,600.00	S/	S/	S/	S/	S/	S/	S/	S/	S/	S/	S/	S/
2.3.2.7.11.1	S/	3,340.00	S/	3,340.00	S/	3,340.00	S/	S/	S/	S/	S/	S/	S/	S/	S/	S/	S/	S/
2.1.2.7.11.93	S/	2,650.00	S/	2,650.00	S/	2,650.00	S/	S/	S/	S/	S/	S/	S/	S/	S/	S/	S/	S/
2.1.2.7.14.93	S/	5,400.00	S/	5,400.00	S/	5,400.00	S/	S/	S/	S/	S/	S/	S/	S/	S/	S/	S/	S/
2.1.1.13.1.1	S/	42,000.00	S/	42,000.00	S/	42,000.00	S/	S/	S/	S/	S/	S/	S/	S/	S/	S/	S/	S/
2.1.3.1.1.1.1	S/	2,502.96	S/	2,502.96	S/	2,502.96	S/	S/	S/	S/	S/	S/	S/	S/	S/	S/	S/	S/
2.1.1.9.1.4	S/	600.00	S/	600.00	S/	600.00	S/	S/	S/	S/	S/	S/	S/	S/	S/	S/	S/	S/
2.3	S/	64,191.46	S/	64,191.46	S/	64,191.46	S/	S/	S/	S/	S/	S/	S/	S/	S/	S/	S/	S/
TOTAL		75,842.07	S/	75,842.07	S/	75,842.07	S/	S/	S/	S/	S/	S/	S/	S/	S/	S/	S/	S/

FORMATO N° 01 - PROGRAMACION FISICA ANUAL

CENTRO DE COSTO :	SUB GERENCIA DE DESARROLLO PRODUCTIVO	
CATEGORIA PRESUPUESTAL :	0121: MEJORA DE LA ARTICULACION DE PEQUEÑOS PRODUCTORES AL MERCADO	
PROGRAMA PRESUPUESTAL :	-	
PRODUCTO/PROYECTO :	3000825: PRODUCTORES AGROPECUARIOS MEJORAN SUS CAPACIDADES COMERCIALES GESTIONANDO EMPRESARIALMENTE HACIA EL MERCADO	
FUENTE DE FINANCIAMIENTO :	5: RECURSOS DETERMINADOS	
RUBRO :	07: FONDO DE COMPENSACION MUNICIPAL	
FUNCIÓN	10: AGROPECUARIA	
DIV. FUNCIONAL:	010: EFICIENCIA DE MERCADOS	
GRUPO FUNCIONAL:	0018: EFICIENCIA DE MERCADOS	



RUBRO:		09 RECURSOS DIRECTAMENTE RECAUDADOS														
ACTIVIDAD:		50001189: CONTROL Y/O ERRADICACION DE PLAGAS PRIORIZADAS														
FINALIDAD:		0057515 CONTROL Y/O ERRADICACION DE PLAGAS PRIORIZADAS														
OBJETIVO ESTRATEGICO INSTITUCIONAL:		MEJORAR LAS CAPACIDADES PRODUCTIVAS, EMPRESARIALES Y COMERCIALES DE LOS PRODUCTORES AGROPECUARIOS DE LA PROVINCIA DE LA MAR.														
ACCION ESTRATEGICA INSTITUCIONAL:		PRODUCCION AGROPECUARIA TECNIFICADA Y FORTALECIDA EN LA PROVINCIA DE LA MAR.														
N°	ACTIVIDAD OPERATIVA	UNIDAD DE MEDIDA	CLASIFICADOR DE CARGOS	META FISICA ANUAL	I TRIMESTRE			II TRIMESTRE			III TRIMESTRE			IV TRIMESTRE		
					ENERO	FEBRERO	MARZO	ABRIL	MAYO	JUNIO	JULIO	AGOSTO	SEPTIEMBRE	OCTUBRE	NOVIEMBRE	DICIEMBRE
1	ERRADICACION Y CONTROL DE PLAGAS PRIORIZADAS EN LOS CULTIVOS DEL DISTRITO DE SAN MIGUEL	BENEFICIARIO		1600	0	0	0	0	200	200	200	200	200	200	200	200

FORMATO N° 02 - PROGRAMACION FINANCIERA ANUAL

N°	ACTIVIDAD OPERATIVA	UNIDAD DE MEDIDA	CLASIFICADOR DE CARGOS	CLASIFICADOR DE GASTOS	UNIDAD DE MEDIDA	CANTIDAD	COSTO UNITARIO	COSTO TOTAL	I SEMESTRE			II SEMESTRE											
									ENERO	FEBRERO	MARZO	ABRIL	MAYO	JUNIO	JULIO	AGOSTO	SEPTIEMBRE	OCTUBRE	NOVIEMBRE	DICIEMBRE			
1	ERRADICACION Y CONTROL DE PLAGAS PRIORIZADAS EN LOS CULTIVOS DEL DISTRITO DE SAN MIGUEL	BENEFICIARIO	RESPONSABLE DE LA ACTIVIDAD	2.3.1.1.1.1	ALIMENTOS Y BEBIDAS PARA CONSUMO HUMANO	GLOBAL	1	S/ 1,000.00	S/ 1,000.00	S/ -	S/ 643.00	S/ 357.00	S/ -	S/ -	S/ -	S/ -	S/ -	S/ -					
					GALLETAS SALADAS	UNIDAD	120	S/ 0.80	S/ 96.00	S/ -	S/ 48.00	S/ -	S/ -	S/ -	S/ -	S/ -	S/ -	S/ -	S/ -	S/ -			
					AGUA MINERAL SIN GAS X 620 mL X 15	PAQUETE	9	S/ 15.00	S/ 135.00	S/ -	S/ 60.00	S/ 75.00	S/ -	S/ -	S/ -	S/ -	S/ -	S/ -	S/ -	S/ -	S/ -		
					ATUN EN CONSERVA	UNIDAD	49	S/ 7.00	S/ 343.00	S/ -	S/ 343.00	S/ -	S/ -	S/ -	S/ -	S/ -	S/ -	S/ -	S/ -	S/ -	S/ -	S/ -	
					BEBIDA HIDRATANTE (500 ML)	UNIDAD	48	S/ 3.00	S/ 144.00	S/ -	S/ 72.00	S/ 72.00	S/ -	S/ -	S/ -	S/ -	S/ -	S/ -	S/ -	S/ -	S/ -	S/ -	
					JUGO DE DURAZNO X 235 mL X 6	PAQUETE	23.5	S/ 12.00	S/ 282.00	S/ -	S/ 120.00	S/ 162.00	S/ -	S/ -	S/ -	S/ -	S/ -	S/ -	S/ -	S/ -	S/ -	S/ -	
					VESTUARIO, ACCESORIOS Y PRENDAS DIVERSAS	GLOBAL	1	S/ 495.00	S/ 495.00	S/ -	S/ 495.00	S/ -	S/ -	S/ -	S/ -	S/ -	S/ -	S/ -	S/ -	S/ -	S/ -	S/ -	
					CHALECO DE DRIL UN SEX	UNIDAD	3	S/ 80.00	S/ 240.00	S/ -	S/ -	S/ 240.00	S/ -	S/ -	S/ -	S/ -	S/ -	S/ -	S/ -	S/ -	S/ -	S/ -	S/ -
					GORRA DE DRIL TIPO SAFARI	UNIDAD	3	S/ 25.00	S/ 75.00	S/ -	S/ 75.00	S/ -	S/ -	S/ -	S/ -	S/ -	S/ -	S/ -	S/ -	S/ -	S/ -	S/ -	S/ -
					CAMISETA DE ALGODON PIQUE MANGA LATEGA	UNIDAD	3	S/ 60.00	S/ 180.00	S/ -	S/ 180.00	S/ -	S/ -	S/ -	S/ -	S/ -	S/ -	S/ -	S/ -	S/ -	S/ -	S/ -	S/ -
2.3.1.3.1.1				COMBUSTIBLES Y CARBURANTES	GLOBAL	1	S/ 990.00	S/ 990.00	S/ -	S/ -	S/ -	S/ -	S/ -	S/ -	S/ -	S/ -	S/ -	S/ -	S/ -				





FORMATO N° 03 - PROGRAMACIÓN FÍSICA ANUAL															
CENTRO DE COSTOS RESPONSABLE:		GERENCIA DE DESARROLLO E INCLUSIÓN SOCIAL													
CATEGORIA PRESUPUESTAL:	9001: ACCIONES CENTRALES	FUNCIÓN			03: PLANEAMIENTO, GESTIÓN Y RESERVA DE CONTINGENCIA										
PROGRAMA PRESUPUESTAL:	-	DIV. FUNCIONAL:			006: GESTIÓN										
PRODUCTO/PROYECTO:	3999999: SIN PRODUCTO	GRUPO FUNCIONAL:			0008: ASESORAMIENTO Y APOYO										
FUENTE DE FINANCIAMIENTO:															
2: RECURSOS DIRECTAMENTE RECAUDADOS															
5: RECURSOS DETERMINADOS															
07: FONDO DE COMPENSACION MUNICIPAL															
09 RECURSOS DIRECTAMENTE RECAUDADOS															
ACTIVIDAD:	5000003: GESTIÓN ADMINISTRATIVA														
FINALIDAD:	0030889 DESARROLLO DE CAPACIDADES SOCIALES														
OBJETIVO ESTRATÉGICO INSTITUCIONAL:	MEJORAR LOS SERVICIOS DE PROTECCIÓN SOCIAL EN LA PROVINCIA DE LA MAR.														
ACCIÓN ESTRATÉGICA INSTITUCIONAL:	PROGRAMAS NACIONALES DE APOYO SOCIAL DE FORMA PERMANENTE POR GRUPOS DE POBLACIÓN VULNERABLES DE LA PROVINCIA DE LA MAR.														
N°	ACTIVIDAD/OBRA	UNIDAD DE MEDIDA	META FÍSICA ANUAL	I TRIMESTRE			II TRIMESTRE			III TRIMESTRE			IV TRIMESTRE		
				ENERO	FEBRERO	MARZO	ABRIL	MAYO	JUNIO	JULIO	AGOSTO	SEPTIEMBRE	OCTUBRE	NOVIEMBRE	DICIEMBRE
1	DIRECCIÓN, SEGUIMIENTO Y EVALUACIÓN DEL DESEMPEÑO DE LAS SUBGERENCIAS DE DESARROLLO E INCLUSIÓN SOCIAL	ACCIÓN DE CONTROL	12	1	1	1	1	1	1	1	1	1	1	1	1
2	GESTIÓN DOCUMENTARIA DE LA GERENCIA DE DESARROLLO E INCLUSIÓN SOCIAL	DOCUMENTOS	840	70	70	70	70	70	70	70	70	70	70	70	70
3	ATENCIÓN Y COORDINACIÓN DE LAS ACTIVIDADES DESARROLLADAS POR LA OFICINA DE COORDINACIÓN Y ASISTENCIA INTERCULTURAL	INFORME DE EVALUACIÓN DE ACTIVIDADES	12	1	1	1	1	1	1	1	1	1	1	1	1
4	IMPLEMENTACIÓN Y FUNCIONAMIENTO DE LA BIBLIOTECA MUNICIPAL	USUARIOS	7200	600	600	600	600	600	600	600	600	600	600	600	600



FORMATO N° 01 - PROGRAMACION FINANCIERA ANUAL

N°	ACTIVIDAD OPERATIVA/A	UNIDAD DE MEDIDA	CLASIFICADOR DE CARGOS	CLASIFICADOR DE GASTOS	UNIDAD DE MEDIDA	CANTIDAD	COSTO UNITARIO	COSTO TOTAL	I SEMESTRE						II SEMESTRE															
									ENERO	FEBRERO	MARZO	ABRIL	MAYO	JUNIO	JULIO	AGOSTO	SEPTIEMBRE	OCTUBRE	NOVIEMBRE	DICIEMBRE										
1	DIRECCION, SEGUIMIENTO Y EVALUACION DEL DESEMPEÑO DE LAS SUPLENENCIAS DE DESARROLLO E INCLUSION SOCIAL	ACCION DE CONTROL		2.1.1.3.1.1	COMBUSTIBLES Y CARBURANTES	GLOBAL	1	S/. 4,190.77	S/. 4,190.77	S/.	S/.	S/.	S/.	S/.	S/.	S/.	S/.	S/.	S/.	S/.	S/.	S/.	S/.	S/.						
					PETROLEO DIESEL OS	GALON	227	S/.	S/.	S/.	S/.	S/.	S/.	S/.	S/.	S/.	S/.	S/.	S/.	S/.	S/.	S/.	S/.	S/.	S/.	S/.	S/.			
				2.1.1.2.1.1	VESTUARIO, ACCESORIOS Y PRENDAS DIVERSAS	GLOBAL	1	S/.	S/.	S/.	S/.	S/.	S/.	S/.	S/.	S/.	S/.	S/.	S/.	S/.	S/.	S/.	S/.	S/.	S/.	S/.	S/.	S/.		
					CASACA UNISEX	UNIDAD	4	S/.	S/.	S/.	S/.	S/.	S/.	S/.	S/.	S/.	S/.	S/.	S/.	S/.	S/.	S/.	S/.	S/.	S/.	S/.	S/.	S/.	S/.	
				2.1.2.1.2.1	PASAJES Y GASTOS DE TRANSPORTE	GLOBAL	1	S/.	S/.	S/.	S/.	S/.	S/.	S/.	S/.	S/.	S/.	S/.	S/.	S/.	S/.	S/.	S/.	S/.	S/.	S/.	S/.	S/.	S/.	
					VIATICOS Y ASIGNACIONES POR COMISION DE SERVICIO	GLOBAL	1	S/.	S/.	S/.	S/.	S/.	S/.	S/.	S/.	S/.	S/.	S/.	S/.	S/.	S/.	S/.	S/.	S/.	S/.	S/.	S/.	S/.	S/.	S/.
				2.1.2.5.1.2	DE VEHICULOS	GLOBAL	1	S/.	S/.	S/.	S/.	S/.	S/.	S/.	S/.	S/.	S/.	S/.	S/.	S/.	S/.	S/.	S/.	S/.	S/.	S/.	S/.	S/.	S/.	
					SERVICIO DE ALQUILER DE VEHICULO	SERVICIO	1	S/.	S/.	S/.	S/.	S/.	S/.	S/.	S/.	S/.	S/.	S/.	S/.	S/.	S/.	S/.	S/.	S/.	S/.	S/.	S/.	S/.	S/.	
				2.3.2.7.11.5	SERVICIOS DE ALIMENTACION DE CONSUMO HUMANO	GLOBAL	1	S/.	S/.	S/.	S/.	S/.	S/.	S/.	S/.	S/.	S/.	S/.	S/.	S/.	S/.	S/.	S/.	S/.	S/.	S/.	S/.	S/.	S/.	S/.
					SERVICIO DE BREAK	RACIONES	250	S/.	S/.	S/.	S/.	S/.	S/.	S/.	S/.	S/.	S/.	S/.	S/.	S/.	S/.	S/.	S/.	S/.	S/.	S/.	S/.	S/.	S/.	S/.
				2.3	BIENES Y SERVICIOS						S/.	S/.	S/.	S/.	S/.	S/.	S/.	S/.	S/.	S/.	S/.	S/.	S/.	S/.	S/.	S/.	S/.	S/.	S/.	S/.
											S/.	S/.	S/.	S/.	S/.	S/.	S/.	S/.	S/.	S/.	S/.	S/.	S/.	S/.	S/.	S/.	S/.	S/.	S/.	S/.
											S/.	S/.	S/.	S/.	S/.	S/.	S/.	S/.	S/.	S/.	S/.	S/.	S/.	S/.	S/.	S/.	S/.	S/.	S/.	S/.
											S/.	S/.	S/.	S/.	S/.	S/.	S/.	S/.	S/.	S/.	S/.	S/.	S/.	S/.	S/.	S/.	S/.	S/.	S/.	S/.
											S/.	S/.	S/.	S/.	S/.	S/.	S/.	S/.	S/.	S/.	S/.	S/.	S/.	S/.	S/.	S/.	S/.	S/.	S/.	S/.
							S/.	S/.	S/.	S/.	S/.	S/.	S/.	S/.	S/.	S/.	S/.	S/.	S/.	S/.	S/.	S/.	S/.	S/.	S/.	S/.				
2	GESTION DOCUMENTARIA DE LA GERENCIA DE DESARROLLO E INCLUSION SOCIAL - CAS IND. ELIZARES	DOCUMENTOS		2.1.1.13.1.2	CONTRATO ADMINISTRATIVO DE SERVICIOS - TRANSITORIO	MES	12	S/.	S/.	S/.	S/.	S/.	S/.	S/.	S/.	S/.	S/.	S/.	S/.	S/.	S/.	S/.	S/.	S/.	S/.	S/.	S/.			
					CONTRIBUCIONES A CONTRATO ADMINISTRATIVO DE SERVICIOS	MES	12	S/.	S/.	S/.	S/.	S/.	S/.	S/.	S/.	S/.	S/.	S/.	S/.	S/.	S/.	S/.	S/.	S/.	S/.	S/.	S/.	S/.		
				2.1.1.9.1.4	AGUIALDOS DE CONTRATO ADMINISTRATIVO DE SERVICIOS	MES	2	S/.	S/.	S/.	S/.	S/.	S/.	S/.	S/.	S/.	S/.	S/.	S/.	S/.	S/.	S/.	S/.	S/.	S/.	S/.	S/.	S/.		
				2.3	BIENES Y SERVICIOS					S/.	S/.	S/.	S/.	S/.	S/.	S/.	S/.	S/.	S/.	S/.	S/.	S/.	S/.	S/.	S/.	S/.	S/.	S/.	S/.	
											S/.	S/.	S/.	S/.	S/.	S/.	S/.	S/.	S/.	S/.	S/.	S/.	S/.	S/.	S/.	S/.	S/.	S/.	S/.	



		UNIDAD	PIA 2024	S/.	S/.	ENERO	FEBRERO	MARZO	ABRIL	MAYO	JUNIO	JULIO	AGOSTO	SEPTIEMBRE	OCTUBRE	NOVIEMBRE	DICIEMBRE
2.3.1.1.1	ALIMENTOS Y BEBIDAS PARA CONSUMO HUMANO	CONSISTENCIA PIA - FDI		DIFERENCIA	POI 2024	ENERO	FEBRERO	MARZO	ABRIL	MAYO	JUNIO	JULIO	AGOSTO	SEPTIEMBRE	OCTUBRE	NOVIEMBRE	DICIEMBRE
2.3.1.1.1	ALIMENTOS Y BEBIDAS PARA CONSUMO HUMANO	S/	S/	S/	S/	S/	S/	S/	S/	S/	S/	S/	S/	S/	S/	S/	S/
2.3.1.2.1	VESTUARIO, ACCESORIOS Y PRENDAS DIVERSAS	S/	2,500.00	2,500.00	S/	S/	S/	S/	S/	S/	S/	S/	S/	S/	S/	S/	S/
2.3.1.2.1	VESTUARIO, ACCESORIOS Y PRENDAS DIVERSAS	S/	1,500.00	1,500.00	S/	S/	S/	S/	S/	S/	S/	S/	S/	S/	S/	S/	S/
2.3.1.2.2	TEXTILES Y LABADOS TEXTILES	S/	1,000.00	1,000.00	S/	S/	S/	S/	S/	S/	S/	S/	S/	S/	S/	S/	S/
2.3.1.3.1	COMBUSTIBLES Y CARIURANTES	S/	4,190.77	4,190.77	S/	S/	S/	S/	S/	S/	S/	S/	S/	S/	S/	S/	S/
2.3.1.3.1	COMBUSTIBLES Y CARIURANTES	S/	5,600.00	2,409.23	S/	S/	S/	S/	S/	S/	S/	S/	S/	S/	S/	S/	S/
2.3.1.5.1.2	PAPELERIA EN GENERAL, UTILES Y MATERIALES DE OFICINA	S/	1,886.00	694.00	S/	S/	S/	S/	S/	S/	S/	S/	S/	S/	S/	S/	S/
2.3.1.5.3.1	ASIDO, LIMPIEZA Y TOCADOR	S/	3,775.00	200.00	S/	S/	S/	S/	S/	S/	S/	S/	S/	S/	S/	S/	S/
2.3.1.9.1.99	OTROS MATERIALES D VRSOS DE ENSEÑANZA	S/	1,000.00	500.00	S/	S/	S/	S/	S/	S/	S/	S/	S/	S/	S/	S/	S/
2.3.1.99.1.99	OTROS BIENES	S/	4,640.00	4,640.00	S/	S/	S/	S/	S/	S/	S/	S/	S/	S/	S/	S/	S/
2.3.2.1.2.1	PASEJES Y GASTOS DE TRANSPORTE	S/	3,240.00		S/	S/	S/	S/	S/	S/	S/	S/	S/	S/	S/	S/	S/
2.3.2.1.2.2	VIATICOS Y ASIGNACIONES POR COMISION DE SERVICIO	S/	3,150.00		S/	S/	S/	S/	S/	S/	S/	S/	S/	S/	S/	S/	S/
2.3.2.1.2.99	OTROS GASTOS	S/	500.00	500.00	S/	S/	S/	S/	S/	S/	S/	S/	S/	S/	S/	S/	S/
2.3.2.2.4.1	SERVICIO DE PUBLICIDAD	S/	3,775.00		S/	S/	S/	S/	S/	S/	S/	S/	S/	S/	S/	S/	S/
2.3.2.5.1.2	DE VEHICULOS	S/	8,600.00	5,100.00	S/	S/	S/	S/	S/	S/	S/	S/	S/	S/	S/	S/	S/
2.3.2.7.11.5	SERVICIOS DE ALIMENTACION DE CONSUMO HUMANO	S/	2,866.00	864.00	S/	S/	S/	S/	S/	S/	S/	S/	S/	S/	S/	S/	S/
2.3.2.7.11.6	SERVICIO DE IMPRESIONES, ENCUADERNACION Y EMPASTADO	S/	2,500.00	2,500.00	S/	S/	S/	S/	S/	S/	S/	S/	S/	S/	S/	S/	S/





2.3.2.9.1.1	LOCACIÓN DE SERVICIOS REALIZADOS POR PERSONAS NATURALES RELACIONADAS AL RD. DE LA ENTIDAD	S/ 84,000.00	S/ 64,800.00	S/ 19,200.00	S/ 14,000.00	S/ 7,000.00	S/ 7,000.00	S/ 7,000.00	S/ 7,000.00	S/ 7,000.00	S/ 7,000.00	S/ 7,000.00	S/ 7,000.00	S/ 7,000.00	S/ 7,000.00	S/ 7,000.00	S/ 7,000.00	S/ 7,000.00
2.3	BIENES Y SERVICIOS	S/ 109,792.38	S/ 109,792.38	S/ 109,792.38	S/ 7,000.00	S/ 32,732.38	S/ 7,000.00	S/ 7,000.00	S/ 7,000.00	S/ 7,000.00	S/ 7,000.00	S/ 7,000.00	S/ 7,000.00	S/ 7,000.00	S/ 7,000.00	S/ 7,000.00	S/ 7,000.00	S/ 7,000.00
	TOTAL	S/ 109,792.38	S/ 109,792.38	S/ 109,792.38	S/ 7,000.00	S/ 32,732.38	S/ 7,000.00	S/ 7,000.00	S/ 7,000.00	S/ 7,000.00	S/ 7,000.00	S/ 7,000.00	S/ 7,000.00	S/ 7,000.00	S/ 7,000.00	S/ 7,000.00	S/ 7,000.00	S/ 7,000.00

FORMATO N° 01 - PROGRAMACION FÍSICA ANUAL															
SUB GERENCIA DE PROGRAMAS DE ALIMENTACIÓN Y NUTRICIÓN															
SUB GERENCIA DE PROGRAMAS DE ALIMENTACIÓN Y NUTRICIÓN															
CENTRO DE COSTO :	FUNCIÓN														
CENTRO DE COSTO :	03: PLANEAMIENTO, GESTION Y RESERVA DE CONTINGENCIA														
CATEGORIA PRESUPUESTAL :	DIV. FUNCIONAL:														
PROGRAMA PRESUPUESTAL :	006: GESTIÓN														
PRODUCTO/PROYECTO :	GRUPO FUNCIONAL:														
PRODUCTO/PROYECTO :	0008: ASESORAMIENTO Y APOYO														
FUENTE DE FINANCIAMIENTO :															
RUBRO :	07: FONDO DE COMPENSACION MUNICIPAL														
ACTIVIDAD :	5000003: GESTIÓN ADMINISTRATIVA														
FINALIDAD :	0404846 ACCIONES DE LA SUB GERENCIA DE PROGRAMAS DE ALIMENTACION Y NUTRICION														
OBJETIVO ESTRATEGICO INSTITUCIONAL :	MEJORAR LOS SERVICIOS DE PROTECCIÓN SOCIAL EN LA PROVINCIA DE LA MAR.														
ACCIÓN ESTRATEGICA INSTITUCIONAL :	PROGRAMAS DE APOYO ALIMENTARIO DE FORMA PERMANENTE A LA POBLACIÓN VULNERABLE DE LA PROVINCIA DE LA MAR.														
N°	ACTIVIDAD/OBRA	UNIDAD DE MEDIDA	META FISICA ANUAL	I TRIMESTRE			II TRIMESTRE			III TRIMESTRE			IV TRIMESTRE		
				ENERO	FEBRERO	MARZO	ABRIL	MAYO	JUNIO	JULIO	AGOSTO	SEPTIEMBRE	OCTUBRE	NOVIEMBRE	DICIEMBRE
1	EVALUACIÓN DEL DESEMPEÑO DEL PROGRAMA DE VASO DE LECHE PVL, PROGRAMA DE COMPLEMENTACIÓN ALIMENTARIA PCA Y PROGRAMA DE ALIMENTACIÓN Y NUTRICIÓN (PANTBC)	INFORME	12	1	1	1	1	1	1	1	1	1	1	1	1
2	GESTIÓN DOCUMENTARIA EN LA SUB GERENCIA DE PROGRAMAS DE ALIMENTACIÓN Y NUTRICIÓN	DOCUMENTOS EMITIDOS	360	30	30	30	30	30	30	30	30	30	30	30	30





2	REGISTRO DE BENEFICIARIOS DEL PROGRAMA DE ALIMENTACIÓN Y NUTRICIÓN (PANTBC)	PADRON ACTUALIZADO	2.3	BIENES Y SERVICIOS	UNIDAD	CANTIDAD	VALOR UNITARIO	VALOR TOTAL	UNIDAD	CANTIDAD	VALOR UNITARIO	VALOR TOTAL	UNIDAD	CANTIDAD	VALOR UNITARIO	VALOR TOTAL	UNIDAD	CANTIDAD	VALOR UNITARIO	VALOR TOTAL						
2	PROGRAMA DE ALIMENTACIÓN Y NUTRICIÓN (PANTBC)	PADRON ACTUALIZADO	2.3.1.5.1.2	PAPELERIA EN GENERAL, UTILES Y MATERIALES DE OFICINA	GLOBAL	1	S/. 306.00	S/. 306.00	S/. 306.00	S/. 306.00	S/. 306.00	S/. 306.00	S/. 306.00	S/. 306.00	S/. 306.00	S/. 306.00	S/. 306.00	S/. 306.00	S/. 306.00	S/. 306.00						
				BOUGRAFO (LAFICERO) DE TINTA SECA PUNTA FINA COLOR AZUL	UNIDAD	12	S/. 4.00	S/. 48.00	S/. 48.00	S/. 48.00	S/. 48.00	S/. 48.00	S/. 48.00	S/. 48.00	S/. 48.00	S/. 48.00	S/. 48.00	S/. 48.00	S/. 48.00	S/. 48.00	S/. 48.00	S/. 48.00				
				CINTA ADHESIVA TRANSPARENTE 1 1/2 in X 72 yd	UNIDAD	2	S/. 4.00	S/. 8.00	S/. 8.00	S/. 8.00	S/. 8.00	S/. 8.00	S/. 8.00	S/. 8.00	S/. 8.00	S/. 8.00	S/. 8.00	S/. 8.00	S/. 8.00	S/. 8.00	S/. 8.00	S/. 8.00	S/. 8.00			
				FORRO DE PLASTICO TRANSPARENTE TAMAÑO A4 X 5 m	UNIDAD	2	S/. 15.00	S/. 30.00	S/. 30.00	S/. 30.00	S/. 30.00	S/. 30.00	S/. 30.00	S/. 30.00	S/. 30.00	S/. 30.00	S/. 30.00	S/. 30.00	S/. 30.00	S/. 30.00	S/. 30.00	S/. 30.00	S/. 30.00			
				PAPEL BOND 75 g TAMAÑO A4	UNIDAD	10	S/. 22.00	S/. 220.00	S/. 220.00	S/. 220.00	S/. 220.00	S/. 220.00	S/. 220.00	S/. 220.00	S/. 220.00	S/. 220.00	S/. 220.00	S/. 220.00	S/. 220.00	S/. 220.00	S/. 220.00	S/. 220.00	S/. 220.00			
				BIENES Y SERVICIOS						S/. 306.00	S/. 306.00	S/. 306.00	S/. 306.00	S/. 306.00	S/. 306.00	S/. 306.00	S/. 306.00	S/. 306.00	S/. 306.00	S/. 306.00	S/. 306.00	S/. 306.00	S/. 306.00			
				3	DISTRIBUCIÓN DE ALIMENTOS	ACTIVIDAD EFECTUADA	2.3.1.5.3.1	COMBUSTIBLES Y CARBURANTES	GLOBAL	1	S/. 1,569.23	S/. 1,569.23	S/. 1,569.23	S/. 1,569.23	S/. 1,569.23	S/. 1,569.23	S/. 1,569.23	S/. 1,569.23	S/. 1,569.23	S/. 1,569.23	S/. 1,569.23	S/. 1,569.23	S/. 1,569.23	S/. 1,569.23		
								PETROLEO DIESEL DS	GALON	85	S/. 18.46	S/. 1,569.23	S/. 1,569.23	S/. 1,569.23	S/. 1,569.23	S/. 1,569.23	S/. 1,569.23	S/. 1,569.23	S/. 1,569.23	S/. 1,569.23	S/. 1,569.23	S/. 1,569.23	S/. 1,569.23	S/. 1,569.23	S/. 1,569.23	S/. 1,569.23
								ASEO, LIMPIEZA Y TOCADOR	GLOBAL	1	S/. 939.00	S/. 939.00	S/. 939.00	S/. 939.00	S/. 939.00	S/. 939.00	S/. 939.00	S/. 939.00	S/. 939.00	S/. 939.00	S/. 939.00	S/. 939.00	S/. 939.00	S/. 939.00	S/. 939.00	S/. 939.00
								ALCOHOL ETILICO (ETANOL) 95º X 1 L	UNIDAD	1	S/. 25.00	S/. 25.00	S/. 25.00	S/. 25.00	S/. 25.00	S/. 25.00	S/. 25.00	S/. 25.00	S/. 25.00	S/. 25.00	S/. 25.00	S/. 25.00	S/. 25.00	S/. 25.00	S/. 25.00	S/. 25.00
BALDE DE PLASTICO X 5 ltr	UNIDAD	2	S/. 40.00					S/. 80.00	S/. 80.00	S/. 80.00	S/. 80.00	S/. 80.00	S/. 80.00	S/. 80.00	S/. 80.00	S/. 80.00	S/. 80.00	S/. 80.00	S/. 80.00	S/. 80.00	S/. 80.00	S/. 80.00				
BOLSA DE POLIETILENO 1, um X 16 in X 22 in X UNO COLOR NEGRO	UNIDAD	2	S/. 30.00					S/. 60.00	S/. 60.00	S/. 60.00	S/. 60.00	S/. 60.00	S/. 60.00	S/. 60.00	S/. 60.00	S/. 60.00	S/. 60.00	S/. 60.00	S/. 60.00	S/. 60.00	S/. 60.00	S/. 60.00	S/. 60.00			
DESINFECTANTE LIMPIADOR AROMATICO X 1 gal	UNIDAD	1	S/. 40.00					S/. 40.00	S/. 40.00	S/. 40.00	S/. 40.00	S/. 40.00	S/. 40.00	S/. 40.00	S/. 40.00	S/. 40.00	S/. 40.00	S/. 40.00	S/. 40.00	S/. 40.00	S/. 40.00	S/. 40.00	S/. 40.00			
DETERGENTE EN PASTA LAVAVAJILLA X 900 g	UNIDAD	10	S/. 10.00					S/. 100.00	S/. 100.00	S/. 100.00	S/. 100.00	S/. 100.00	S/. 100.00	S/. 100.00	S/. 100.00	S/. 100.00	S/. 100.00	S/. 100.00	S/. 100.00	S/. 100.00	S/. 100.00	S/. 100.00	S/. 100.00			
DETERGENTE GRANULADO X 1 kg	UNIDAD	10	S/. 38.00					S/. 380.00	S/. 380.00	S/. 380.00	S/. 380.00	S/. 380.00	S/. 380.00	S/. 380.00	S/. 380.00	S/. 380.00	S/. 380.00	S/. 380.00	S/. 380.00	S/. 380.00	S/. 380.00	S/. 380.00	S/. 380.00			
ESCOBA DE MADERA CON CERDA DE 40 cm	UNIDAD	2	S/. 25.00					S/. 50.00	S/. 50.00	S/. 50.00	S/. 50.00	S/. 50.00	S/. 50.00	S/. 50.00	S/. 50.00	S/. 50.00	S/. 50.00	S/. 50.00	S/. 50.00	S/. 50.00	S/. 50.00	S/. 50.00	S/. 50.00			
3	MANTENIMIENTO Y LIMPIEZA DE ALMACEN CENTRAL DEL PROGRAMAN PANTBC	ACTIVIDAD EFECTUADA	2.3.1.5.3.1	ESCOBILLA DE PLASTICO PARA INODOCINO SIN BASE	UNIDAD	2	S/. 10.00	S/. 20.00	S/. 20.00	S/. 20.00	S/. 20.00	S/. 20.00	S/. 20.00	S/. 20.00	S/. 20.00	S/. 20.00	S/. 20.00	S/. 20.00	S/. 20.00	S/. 20.00						
				JUEGO TRAPEADOR COMPLETO (MOPA DE PISO ATRAPA POLVO 50 cm MANGO DE MADERA)	UNIDAD	5	S/. 5.00	S/. 25.00	S/. 25.00	S/. 25.00	S/. 25.00	S/. 25.00	S/. 25.00	S/. 25.00	S/. 25.00	S/. 25.00	S/. 25.00	S/. 25.00	S/. 25.00	S/. 25.00	S/. 25.00	S/. 25.00				



LEMA (HIPOCLORITO DE SODIO) AL 5%	GALON	2	S/.	S/.	S/.	S/.	S/.	S/.	S/.	S/.	S/.	S/.	S/.	S/.	S/.	S/.	S/.	S/.	S/.
LIMPIA VIDRIOS X 5 L	UNIDAD	1	S/.	S/.	S/.	S/.	S/.	S/.	S/.	S/.	S/.	S/.	S/.	S/.	S/.	S/.	S/.	S/.	S/.
PAPEL TOALLA DOBLE HOJA BLANCO X 106 HOJAS	UNIDAD	22	S/.	S/.	S/.	S/.	S/.	S/.	S/.	S/.	S/.	S/.	S/.	S/.	S/.	S/.	S/.	S/.	S/.
OTROS BIENES	GLOBAL	1	S/.	S/.	S/.	S/.	S/.	S/.	S/.	S/.	S/.	S/.	S/.	S/.	S/.	S/.	S/.	S/.	S/.
GUANTE QUIRURGICO ESTERIL DESCARTABLE Nº 9 1/2	PAR	100	S/.	S/.	S/.	S/.	S/.	S/.	S/.	S/.	S/.	S/.	S/.	S/.	S/.	S/.	S/.	S/.	S/.
TRAMPA AMARILLA PARA MOSCAS	UNIDAD	18	S/.	S/.	S/.	S/.	S/.	S/.	S/.	S/.	S/.	S/.	S/.	S/.	S/.	S/.	S/.	S/.	S/.
TRANSPORTE Y TRASLADO DE CARGA, BIENES Y MATERIALES	GLOBAL	1	S/.	S/.	S/.	S/.	S/.	S/.	S/.	S/.	S/.	S/.	S/.	S/.	S/.	S/.	S/.	S/.	S/.
SERVICIO DE TRANSPORTE DE ALIMENTOS A TODO COSTO	SERVICIO	2	S/.	S/.	S/.	S/.	S/.	S/.	S/.	S/.	S/.	S/.	S/.	S/.	S/.	S/.	S/.	S/.	S/.
BIENES Y SERVICIOS			S/.	S/.	S/.	S/.	S/.	S/.	S/.	S/.	S/.	S/.	S/.	S/.	S/.	S/.	S/.	S/.	S/.
CONSISTENCIA PIA - PCSI		P/A 2024	9,878.23	784.61	91,874.84	91,874.84	91,874.84	91,874.84	91,874.84	91,874.84	91,874.84	91,874.84	91,874.84	91,874.84	91,874.84	91,874.84	91,874.84	91,874.84	91,874.84
2.2.2.3.1.1 ALIMENTOS PARA PROGRAMAS SOCIALES		S/	9,878.23	784.61	91,874.84	91,874.84	91,874.84	91,874.84	91,874.84	91,874.84	91,874.84	91,874.84	91,874.84	91,874.84	91,874.84	91,874.84	91,874.84	91,874.84	91,874.84
2.3.1.3.1.1 COMBUSTIBLES Y CAREPANTES		S/	7,642.11	7,642.11	91,874.84	91,874.84	91,874.84	91,874.84	91,874.84	91,874.84	91,874.84	91,874.84	91,874.84	91,874.84	91,874.84	91,874.84	91,874.84	91,874.84	91,874.84
2.3.1.5.1.2 PAJERERIA EN GENERAL, UTILES Y MATERIALES DE OFICINA		S/	889.23	889.23	1,569.23	1,569.23	1,569.23	1,569.23	1,569.23	1,569.23	1,569.23	1,569.23	1,569.23	1,569.23	1,569.23	1,569.23	1,569.23	1,569.23	1,569.23
2.3.1.5.3.1 ASEO, LIMPIEZA Y TOCADOR		S/	306.00	306.00	306.00	306.00	306.00	306.00	306.00	306.00	306.00	306.00	306.00	306.00	306.00	306.00	306.00	306.00	306.00
2.3.1.99.1.99 OTROS BIENES		S/	539.00	539.00	539.00	539.00	539.00	539.00	539.00	539.00	539.00	539.00	539.00	539.00	539.00	539.00	539.00	539.00	539.00
2.3.2.1.2.2 VIA FICOS Y ASIGNACIONES POR COMISION DE SERVICIO		S/	294.00	294.00	370.00	370.00	370.00	370.00	370.00	370.00	370.00	370.00	370.00	370.00	370.00	370.00	370.00	370.00	370.00
2.3.2.7.11.2 TRANSPORTE Y TRASLADO DE CARGA, BIEVES Y MATERIALES		S/	216.00	216.00	216.00	216.00	216.00	216.00	216.00	216.00	216.00	216.00	216.00	216.00	216.00	216.00	216.00	216.00	216.00
2.2 PEASIONES Y OTRAS PRIESTACIONES SOCIALES		S/	709.00	6,291.01	7,000.00	7,000.00	7,000.00	7,000.00	7,000.00	7,000.00	7,000.00	7,000.00	7,000.00	7,000.00	7,000.00	7,000.00	7,000.00	7,000.00	7,000.00
2.3 BIENES Y SERVICIOS		S/	102,059.01	102,059.01	102,059.01	102,059.01	102,059.01	102,059.01	102,059.01	102,059.01	102,059.01	102,059.01	102,059.01	102,059.01	102,059.01	102,059.01	102,059.01	102,059.01	102,059.01
TOTAL		S/	102,059.01	102,059.01	102,059.01	102,059.01	102,059.01	102,059.01	102,059.01	102,059.01	102,059.01	102,059.01	102,059.01	102,059.01	102,059.01	102,059.01	102,059.01	102,059.01	102,059.01



FORMATO N° 03 - PROGRAMACIÓN FÍSICA ANUAL																
CENTRO DE COSTO :		SUB GERENCIA DE PROGRAMAS DE ALIMENTACIÓN Y NUTRICIÓN														
CATEGORIA PRESUPUESTAL :		9002 : ASIGNACIONES PRESUPUESTARIAS QUE NO RESULTAN EN PRODUCTOS														
PROGRAMA PRESUPUESTAL :		FUNCIÓN														
PRODUCTO/PROYECTO :		DIV. FUNCIONAL: 051: ASISTENCIA SOCIAL														
FUENTE DE FINANCIAMIENTO:		GRUPO FUNCIONAL: 0115: PROTECCION DE POBLACIONES EN RIESGO														
RUBRO:		1: RE CURSOS ORDI NARIO!														
ACTIVIDAD:		5: RECURSOS DETERMINADOS														
FINALIDAD:		00: RECURSOS DE ORE INARIES														
OBJETIVO ESTRATÉGICO INSTITUCIONAL :		07: FONDO DE COMPENSACION MUNICIPAL														
ACCIÓN ESTRATÉGICA INSTITUCIONAL :		5001062: PROGRAMAS DE COMPLEMENTACION ALIMENTARIA														
OBJETIVO ESTRATÉGICO INSTITUCIONAL :		0006825 BRINDAR ASISTENCIA ALIMENTARIA A COMEDORES														
OBJETIVO ESTRATÉGICO INSTITUCIONAL :		MEJORAR LOS SERVICIOS DE PROTECCIÓN SOCIAL EN LA PROVINCIA DE LA MAR.														
ACCIÓN ESTRATÉGICA INSTITUCIONAL :		PROGRAMAS DE APOYO ALIMENTARIO DE FORMA PERMANENTE A LA POBLACIÓN VULNERABLE DE LA PROVINCIA DE LA MAR.														
N°	ACTIVIDAD/OBRA	UNIDAD DE MEDIDA	META FÍSICA ANUAL	I TRIMESTRE			II TRIMESTRE			III TRIMESTRE			IV TRIMESTRE			
				ENERO	FEBRERO	MARZO	ABRIL	MAYO	JUNIO	JULIO	AGOSTO	SEPTIEMBRE	OCTUBRE	NOVIEMBRE	DIEMBRE	
1	SUPERVISIÓN Y EVALUACIÓN A LOS CENTROS DE ATENCIÓN DEL PROGRAMA DE COMPLEMENTACIÓN ALIMENTARIA – PCA A NIVEL PROVINCIAL	INFORME	12	1	1	1	1	1	1	1	1	1	1	1	1	1
2	ACTUALIZACIÓN DEL PADRÓN DE BENEFICIARIOS DEL PROGRAMA DE COMPLEMENTACIÓN ALIMENTARIA - PCA A NIVEL PROVINCIAL	PADRON ACTUALIZADO	2	1	0	0	0	0	0	0	1	0	0	0	0	0
3	ADQUISICIÓN DE ALIMENTOS PARA EL PROGRAMA DE COMPLEMENTACIÓN ALIMENTARIA – PCA (COMEDORES POPULARES)	ACTIVIDAD EFECTUADAD	1	0	0	1	0	0	0	0	0	0	0	0	0	0
4	DISTRIBUCIÓN DE ALIMENTOS A LOS CENTROS DE ATENCIÓN DEL PROGRAMA DE COMPLEMENTACIÓN ALIMENTARIA - PCA A NIVEL PROVINCIAL (107 COMEDORES)	BENEFICIARIO	4137	0	0	4137	0	0	4137	0	0	4137	0	0	4137	0



	CONSISTENCIA PIA - POI	PIA 2024	DIFERENCIA	POI 2024	ENERO	FEBRERO	MARZO	ABRIL	MAYO	JUNIO	JULIO	AGOSTO	SEPTIEMBRE	OCTUBRE	NOVIEMBRE	DICIEMBRE
2.2.2.3.1.1	ALIMENTOS PARA PROGRAMAS SOCIALES	S/ 1,062,650.00	-S/ 0.00	S/ 1,062,650.00	S/ 0.00	S/ 0.00	S/ 0.00	S/ 0.00	S/ 0.00	S/ 0.00	S/ 0.00	S/ 0.00	S/ 0.00	S/ 0.00	S/ 0.00	S/ 0.00
2.3.1.1.1.1	ALIMENTOS Y BEBIDAS PARA CONSUMO HUMANO	S/ 5,997.20	-S/ 487.20	S/ 5,997.20	S/ 0.00	S/ 0.00	S/ 1,997.00	S/ 1,030.20	S/ 0.00	S/ 0.00	S/ 0.00	S/ 2,074.00	S/ 655.00	S/ 211.00	S/ 0.00	S/ 0.00
2.3.1.2.1.1	VESTUARIO, ACCESORIOS Y PRENDAS DIVERSAS	S/ 2,000.00	S/ 200.00	S/ 2,000.00	S/ 0.00	S/ 0.00	S/ 0.00	S/ 0.00	S/ 0.00	S/ 0.00	S/ 2,000.00	S/ 0.00	S/ 0.00	S/ 0.00	S/ 0.00	S/ 0.00
2.3.1.3.1.1	COMBUSTIBLES Y CARBUJANTES	S/ 5,538.45	S/ 61.54	S/ 5,538.46	S/ 2,709.25	S/ 0.00	S/ 0.00	S/ 0.00	S/ 0.00	S/ 2,769.23	S/ 0.00	S/ 0.00	S/ 0.00	S/ 0.00	S/ 0.00	S/ 0.00
2.3.1.5.1.2	PAPELERIA EN GENERAL, UTILES Y MATERIALES DE OFICINA	S/ 3,000.00	S/ 1,808.00	S/ 1,191.00	S/ 1,192.00	S/ 0.00	S/ 0.00	S/ 0.00	S/ 0.00	S/ 0.00	S/ 0.00	S/ 0.00	S/ 0.00	S/ 0.00	S/ 0.00	S/ 0.00
2.3.1.99.1.99	OTROS BIENES	S/ 6,772.00	S/ 6,772.00	S/ 0.00	S/ 0.00	S/ 0.00	S/ 0.00	S/ 0.00	S/ 0.00	S/ 0.00	S/ 0.00	S/ 0.00	S/ 0.00	S/ 0.00	S/ 0.00	S/ 0.00
2.3.2.1.2.2	VIATICOS Y ASIGNACIONES POR COMISION DE SERVICIO	S/ 4,000.00	S/ 0.00	S/ 4,000.00	S/ 340.00	S/ 340.00	S/ 340.00	S/ 340.00	S/ 340.00	S/ 340.00	S/ 340.00	S/ 340.00	S/ 340.00	S/ 340.00	S/ 340.00	S/ 340.00
2.3.2.7.10.1	SEMINARIOS, TALLERES Y SIMILARES ORGANIZADOS POR LA INSTITUCION	S/ 6,000.00	S/ 6,000.00	S/ 0.00	S/ 0.00	S/ 0.00	S/ 0.00	S/ 0.00	S/ 0.00	S/ 0.00	S/ 0.00	S/ 0.00	S/ 0.00	S/ 0.00	S/ 0.00	S/ 0.00
2.3.2.7.11.2	TRANSPORTE Y TRASLADO DE CARGA, BIENES Y MATERIALES	S/ 64,000.00	S/ 7,000.00	S/ 71,000.00	S/ 0.00	S/ 0.00	S/ 0.00	S/ 0.00	S/ 0.00	S/ 0.00	S/ 0.00	S/ 0.00	S/ 0.00	S/ 0.00	S/ 0.00	S/ 0.00
2.3.2.7.11.5	SERVICIOS DE ALIMENTACION DE CONSUMO HUMANO	S/ 8,608.00	S/ 8,608.00	S/ 0.00	S/ 0.00	S/ 0.00	S/ 0.00	S/ 0.00	S/ 0.00	S/ 0.00	S/ 0.00	S/ 0.00	S/ 0.00	S/ 0.00	S/ 0.00	S/ 0.00
2.3.2.7.11.99	SERVICIOS DIVERSOS	S/ 3,000.00	S/ 3,000.00	S/ 0.00	S/ 0.00	S/ 0.00	S/ 0.00	S/ 0.00	S/ 0.00	S/ 0.00	S/ 0.00	S/ 0.00	S/ 0.00	S/ 0.00	S/ 0.00	S/ 0.00
2.3.3.1.13.1.2	CONTRATO ADMINISTRATIVO DE SERVICIOS - TRANSITORIO	S/ 20,570.18	S/ 590.28	S/ 20,570.28	S/ 1,714.19	S/ 1,714.19	S/ 1,714.19	S/ 1,714.19	S/ 1,714.19	S/ 1,714.19	S/ 1,714.19	S/ 1,714.19	S/ 1,714.19	S/ 1,714.19	S/ 1,714.19	S/ 1,714.19
2.3.3.1.1.15	CONTRIBUCIONES A ESSALUD DE CONTRATO ADMINISTRATIVO DE SERVICIOS	S/ 1,851.83	S/ 53.33	S/ 1,851.33	S/ 154.28	S/ 154.28	S/ 154.28	S/ 154.28	S/ 154.28	S/ 154.28	S/ 154.28	S/ 154.28	S/ 154.28	S/ 154.28	S/ 154.28	S/ 154.28
2.1.1.9.1.4	AGUIHALDOS DE CONTRATO ADMINISTRATIVO DE SERVICIOS	S/ 600.00	S/ 600.00	S/ 0.00	S/ 0.00	S/ 0.00	S/ 0.00	S/ 0.00	S/ 0.00	S/ 0.00	S/ 0.00	S/ 0.00	S/ 0.00	S/ 0.00	S/ 0.00	S/ 0.00
2.3.2.9.1.1	LOCACION DE SERVICIOS REALIZADOS POR PERSONAS NATURALES RELACIONADAS AL ROL DE LA ENTIDAD	S/ 14,000.00	S/ 2,500.00	S/ 16,500.00	S/ 1,500.00	S/ 1,500.00	S/ 1,500.00	S/ 1,500.00	S/ 1,500.00	S/ 1,500.00	S/ 1,500.00	S/ 1,500.00	S/ 1,500.00	S/ 1,500.00	S/ 1,500.00	S/ 1,500.00
2.2	PENSIONES Y OTRAS PRESTACIONES SOCIALES	S/ 1,062,650.00	S/ 0.00	S/ 1,062,650.00	S/ 0.00	S/ 0.00	S/ 0.00	S/ 0.00	S/ 0.00	S/ 0.00	S/ 0.00	S/ 0.00	S/ 0.00	S/ 0.00	S/ 0.00	S/ 0.00
2.3	BIENES Y SERVICIOS	S/ 1,203,577.26	S/ 411.26	S/ 1,203,577.26	S/ 7,669.70	S/ 3,908.47	S/ 5,945.47	S/ 8,802.67	S/ 19,998.17	S/ 8,691.47	S/ 25,067.70	S/ 7,272.47	S/ 21,053.47	S/ 9,503.47	S/ 20,398.47	S/ 2,498.47
	TOTAL	S/ 1,203,577.26	S/ 411.26	S/ 1,203,577.26	S/ 7,669.70	S/ 3,908.47	S/ 5,945.47	S/ 8,802.67	S/ 19,998.17	S/ 8,691.47	S/ 25,067.70	S/ 7,272.47	S/ 21,053.47	S/ 9,503.47	S/ 20,398.47	S/ 2,498.47



FORMATO N° 01 - PROGRAMACIÓN FÍSICA ANUAL																
SUB GERENCIA DE PROGRAMAS DE ALIMENTACIÓN Y NUTRICIÓN																
CENTRO DE COSTO :		9002: ASIGNACIONES PRESUPUESTARIAS QUE NO RESULTAN EN PRODUCTOS														
CATEGORIA PRESUPUESTAL :		FUNCIÓN			23: PROTECCION SOCIAL											
PROGRAMA PRESUPUESTAL :		DIV. FUNCIONAL:			051: ASISTENCIA SOCIAL											
PRODUCTO/PROYECTO :		GRUPO FUNCIONAL:			0115: PROTECCION DE POBLACIONES EN RIESGO											
FUENTE DE FINANCIAMIENTO:																
1: RECURSOS ORDINARIOS																
5: RECURSOS DETERMINADOS																
00: RECURSOS ORDINARIOS																
07: FONDO DE COMPENSACION MUNICIPAL																
ACTIVIDAD:																
5001059: PROGRAMA DEL VASO DE LECHE																
FINALIDAD:																
0001496 BRINDAR ASISTENCIA ALIMENTARIA																
OBJETIVO ESTRATEGICO INSTITUCIONAL :																
MEJORAR LOS SERVICIOS DE PROTECCION SOCIAL EN LA PROVINCIA DE LA MAR.																
ACCION ESTRATEGICA INSTITUCIONAL :																
PROGRAMAS DE APOYO ALIMENTARIO DE FORMA PERMANENTE A LA POBLACION VULNERABLE DE LA PROVINCIA DE LA MAR.																
N°	ACTIVIDAD/OBRA	UNIDAD DE MEDIDA	META FISICA ANUAL	I TRIMESTRE			II TRIMESTRE			III TRIMESTRE			IV TRIMESTRE			
				ENERO	FEBRERO	MARZO	ABRIL	MAYO	JUNIO	JULIO	AGOSTO	SEPTIEMBRE	OCTUBRE	NOVIEMBRE	DICIEMBRE	
1	SUPERVISION Y EVALUACION DEL PROGRAMA DE VASO DE LECHE (PVL)	INFORME DE EVALUACION	12	1	1	1	1	1	1	1	1	1	1	1	1	1
2	ACTUALIZACION Y DIGITALIZACION DE BENEFICIARIOS DEL PROGRAMA DE VASO DE LECHE - PVL EN EL APLICATIVO RUBPVL 2.0 Y SU ENVIO AL MIDIS	PADRON ACTUALIZADO	2	1	0	0	0	0	1	1	0	0	0	0	0	0
3	ADQUISICION DE ALIMENTOS PARA EL PROGRAMA DE VASO DE LECHE - PVL	ACTIVIDAD EFECTUADA	2	0	1	0	0	0	0	0	1	0	0	0	0	0
4	DISTRIBUCION DE INSUMOS DE ALIMENTOS (PRODUCTOS LACTEOS) A LOS COMITES DE VASO DE LECHE	BENEFICIARIOS	730	0	0	730	0	0	0	730	0	0	0	730	0	730
5	CAPACITACION A LOS BENEFICIARIOS DEL PROGRAMA DE VASO DE LECHE - PVL	CAPACITACION	2	1	0	0	0	0	0	0	1	0	0	0	0	0



2.3.1.5.3.1	ASEO, LIMPIEZA Y TOCADOR	S/	S/	S/	S/	S/	S/	S/	S/	S/	S/	S/	S/	S/	S/	S/	S/	S/	S/	S/	S/	S/	S/	S/	S/
2.3.1.6.1.99	OTROS ACCESORIOS Y REPUESTOS	S/	S/	S/	S/	S/	S/	S/	S/	S/	S/	S/	S/	S/	S/	S/	S/	S/	S/	S/	S/	S/	S/	S/	S/
2.3.1.7.3.1	ENGNERES	745.00	S/	745.00	S/	745.00	S/	745.00	S/	745.00	S/	745.00	S/	745.00	S/	745.00	S/	745.00	S/	745.00	S/	745.00	S/	745.00	S/
2.3.2.1.2.1	PASAJES Y GASTOS DE TRANSPORTE	300.00	S/	300.00	S/	300.00	S/	300.00	S/	300.00	S/	300.00	S/	300.00	S/	300.00	S/	300.00	S/	300.00	S/	300.00	S/	300.00	S/
2.3.2.1.2.2	VIAICOS Y A SIGNIFICACIONES POR COMISION DE SERVICIO	500.00	S/	500.00	S/	500.00	S/	500.00	S/	500.00	S/	500.00	S/	500.00	S/	500.00	S/	500.00	S/	500.00	S/	500.00	S/	500.00	S/
2.3.2.5.1.1	DE EDIFICIOS Y ESTRUCTURAS	1,400.00	S/	1,400.00	S/	1,400.00	S/	1,400.00	S/	1,400.00	S/	1,400.00	S/	1,400.00	S/	1,400.00	S/	1,400.00	S/	1,400.00	S/	1,400.00	S/	1,400.00	S/
2.3.2.7.9.5	DE EDIFICIOS Y ESTRUCTURAS	710.00	S/	710.00	S/	710.00	S/	710.00	S/	710.00	S/	710.00	S/	710.00	S/	710.00	S/	710.00	S/	710.00	S/	710.00	S/	710.00	S/
2.3.2.7.3.1.5	SERVICIOS DE ALIMENTACION DE CONSUMO HUMANO	1,150.00	S/	1,150.00	S/	1,150.00	S/	1,150.00	S/	1,150.00	S/	1,150.00	S/	1,150.00	S/	1,150.00	S/	1,150.00	S/	1,150.00	S/	1,150.00	S/	1,150.00	S/
2.3.2.7.11.99	SERVICIOS DIVERSOS	9,079.00	S/	9,079.00	S/	9,079.00	S/	9,079.00	S/	9,079.00	S/	9,079.00	S/	9,079.00	S/	9,079.00	S/	9,079.00	S/	9,079.00	S/	9,079.00	S/	9,079.00	S/
2.1.1.13.1.2	CONTRATO ADMINISTRATIVO DE SERVICIOS - TRANSITORIO	20,570.21	S/	20,570.21	S/	20,570.28	S/	20,570.28	S/	20,570.28	S/	20,570.28	S/	20,570.28	S/	20,570.28	S/	20,570.28	S/	20,570.28	S/	20,570.28	S/	20,570.28	S/
2.1.3.1.1.15	CONTRIBUCIONES A ESSALUD D: CONTRATO ADMINISTRATIVO DE SERVICIOS	1,851.33	S/	1,851.33	S/	1,851.33	S/	1,851.33	S/	1,851.33	S/	1,851.33	S/	1,851.33	S/	1,851.33	S/	1,851.33	S/	1,851.33	S/	1,851.33	S/	1,851.33	S/
2.1.1.9.1.4	AGINALDO: DE CONTRATO ADMINISTRATIVO DE SERVICIOS	600.00	S/	600.00	S/	600.00	S/	600.00	S/	600.00	S/	600.00	S/	600.00	S/	600.00	S/	600.00	S/	600.00	S/	600.00	S/	600.00	S/
2.3.2.9.1.1	LOCACION DE SERVICIOS REALIZADOS POR PERSONAS NATURALES RELACIONADAS AL ROI DE LA ENTIDAD	6,000.00	S/	6,000.00	S/	6,000.00	S/	6,000.00	S/	6,000.00	S/	6,000.00	S/	6,000.00	S/	6,000.00	S/	6,000.00	S/	6,000.00	S/	6,000.00	S/	6,000.00	S/
2.2	PENSIONES Y OTRAS PRESTACIONES SOCIALES	S/	S/	S/	S/	S/	S/	S/	S/	S/	S/	S/	S/	S/	S/	S/	S/	S/	S/	S/	S/	S/	S/	S/	S/
2.3	BIENES Y SERVICIOS	198,150.80	S/	198,150.80	S/	198,150.80	S/	198,150.80	S/	198,150.80	S/	198,150.80	S/	198,150.80	S/	198,150.80	S/	198,150.80	S/	198,150.80	S/	198,150.80	S/	198,150.80	S/
	TOTAL	47,803.91	S/	47,803.91	S/	47,803.91	S/	47,803.91	S/	47,803.91	S/	47,803.91	S/	47,803.91	S/	47,803.91	S/	47,803.91	S/	47,803.91	S/	47,803.91	S/	47,803.91	S/

FORMATO N° 03 - PROGRAMACIÓN FÍSICA ANUAL

SUBGERENCIA DE EDUCACIÓN, CULTURA, DEPORTE Y RECREACIÓN			
CENTRO DE COSTO :	FUNCIÓN	03: PLANEAMIENTO, GESTION Y RESERVA DE CONTINGENCIA	
CATEGORIA PRESUPUESTAL :	DIV. FUNCIONAL:	006: GESTIÓN	
PROGRAMA PRESUPUESTAL :	GRUPO FUNCIONAL:	0008: ASESORAMIENTO Y APOYO	
-			
39999999: SIN PRODUCTO			
2 RECURSOS DIRECTAMENTE RECAUDADOS			
5: RECURSOS DETERMINADOS			
07: FONDO DE COMPENSACION MUNICIPAL			
09 RECURSOS DIRECTAMENTE RECAUDADOS			
5000003: GESTIÓN ADMINISTRATIVA			



FINALIDAD:		0404844 ACCIONES DE LA SUB GERENCIA DE EDUCACION, CULTURA, DEPORTE Y RECREACION													
OBJETIVO ESTRATEGICO INSTITUCIONAL :		MEJORAR EL SERVICIO EDUCATIVO, CULTURAL Y DEPORTIVO EN LA PROVINCIA DE LA MAR.													
ACCION ESTRATEGICA INSTITUCIONAL :		PROGRAMAS EDUCATIVOS MUNICIPALES PARA LOS ESTUDIANTES EN EDAD ESCOLAR DE LA PROVINCIA DE LA MAR.													
N°	ACTIVIDAD OPERATIVA	UNIDAD DE MEDIDA	META FISICA ANUAL	I TRIMESTRE			II TRIMESTRE			III TRIMESTRE			IV TRIMESTRE		
				ENERO	FEBRERO	MARZO	ABRIL	MAYO	JUNIO	JULIO	AGOSTO	SEPTIEMBRE	OCTUBRE	NOVIEMBRE	DIEMBRE
1	EVALUACIÓN Y SEGUIMIENTO DE LAS ACTIVIDADES DE LA SUBGERENCIA DE EDUCACIÓN, CULTURA, DEPORTE Y RECREACIÓN EDUCACIÓN Y CULTURA	INFORME DE EVALUACIÓN	12	1	1	1	1	1	1	1	1	1	1	1	1
2	GESTIÓN DOCUMENTARIA EN LA SUB GERENCIA DE EDUCACIÓN, CULTURA, DEPORTE Y RECREACIÓN EDUCACIÓN Y CULTURA	DOCUMENTOS EMITIDOS	360	30	30	30	30	30	30	30	30	30	30	30	30

FORMATO N° 02 - PROGRAMACIÓN FINANCIERA ANUAL

N°	ACTIVIDAD OPERATIVA	UNIDAD DE MEDIDA	CLASIFICADOR DE CARGOS	CLASIFICADOR DE GASTOS	UNIDAD DE MEDIDA	CANTIDAD	COSTO UNITARIO	COSTO TOTAL	I TRIMESTRE			II TRIMESTRE			III TRIMESTRE			IV TRIMESTRE					
									ENERO	FEBRERO	MARZO	ABRIL	MAYO	JUNIO	JULIO	AGOSTO	SEPTIEMBRE	OCTUBRE	NOVIEMBRE	DIEMBRE			
1	EVALUACIÓN Y SEGUIMIENTO DE LAS ACTIVIDADES DE LA SUBGERENCIA DE EDUCACIÓN, CULTURA, DEPORTE Y RECREACIÓN EDUCACIÓN Y CULTURA	INFORME DE EVALUACIÓN	SUGERENTI - CAS IND. (ROMERO AÑAJOS. Via flimir Israel)	2.1.1.13.1.2	CONTRATO ADMINISTRATIVO DE SERVICIOS - TRANSITORIO	12	S/. 2,914.19	34,970.28	S/. 2,914.19	S/. 2,914.19	S/. 2,914.19	S/. 2,914.19	S/. 2,914.19	S/. 2,914.19	S/. 2,914.19	S/. 2,914.19	S/. 2,914.19	S/. 2,914.19	S/. 2,914.19	S/. 2,914.19			
				2.1.3.1.1.15	CONTRATO ADMINISTRATIVO DE SERVICIOS	12	S/. 208.58	2,502.96	S/. 208.58	S/. 208.58	S/. 208.58	S/. 208.58	S/. 208.58	S/. 208.58	S/. 208.58	S/. 208.58	S/. 208.58	S/. 208.58	S/. 208.58	S/. 208.58	S/. 208.58		
				2.1.1.9.1.4	CONTRATO ADMINISTRATIVO DE SERVICIOS	2	S/. 300.00	600.00	S/. -	S/. -	S/. -	S/. -	S/. -	S/. -	S/. -	S/. -	S/. -	S/. -	S/. -	S/. -	S/. -	S/. -	S/. -
				2.3.2.1.2.1	PASAJES Y GASTOS DE TRANSPORTE	1	S/. 200.00	200.00	S/. -	S/. -	S/. -	S/. -	S/. -	S/. -	S/. -	S/. -	S/. -	S/. -	S/. -	S/. -	S/. -	S/. -	S/. -
2.3.2.1.2.2	ASIGNACIONES POR COMISION DE SERVICIO	GLOBAL			1	S/. 200.00	200.00	S/. -	S/. -	S/. -	S/. -	S/. -	S/. -	S/. -	S/. -	S/. -	S/. -	S/. -	S/. -	S/. -			
2.3	BIENES Y SERVICIOS					S/. 38,473.24	38,473.24	S/. 3,122.77	S/. 3,122.77	S/. 3,122.77	S/. 3,122.77	S/. 3,122.77	S/. 3,122.77	S/. 3,122.77	S/. 3,122.77	S/. 3,122.77	S/. 3,122.77	S/. 3,122.77	S/. 3,122.77	S/. 3,422.77			





2.1.3.1.1.15	CONTRIBUCIONES A SALUD DE CONTRATO ADMINISTRATIVO DE SERVICIOS	S/ 4,162.96	S/ 4,209.00	S/ 656.04	S/ 4,662.96	S/ 1,888.58	S/ 388.58	S/ 388.58	S/ 388.58	S/ 388.58	S/ 388.58	S/ 388.58	S/ 388.58	S/ 388.58	S/ 388.58	S/ 388.58	S/ 388.58	S/ 388.58	S/ 388.58
2.1.3.1.1.4	AGJINALDOS DE CONTRATO ADMINISTRATIVO DE SERVICIOS	S/ 1,200.00	S/ 1,200.00	S/ 1,200.00	S/ 1,200.00	S/ 1,200.00	S/ 1,200.00	S/ 1,200.00	S/ 1,200.00	S/ 1,200.00	S/ 1,200.00	S/ 1,200.00	S/ 1,200.00	S/ 1,200.00	S/ 1,200.00	S/ 1,200.00	S/ 1,200.00	S/ 1,200.00	S/ 1,200.00
2.3	BIENES Y SERVICIOS	S/ 67,151.24	S/ 65,480.00	S/ 1,671.24	S/ 67,151.24	S/ 67,151.24	S/ 7,052.77	S/ 5,302.77	S/ 5,302.77	S/ 5,302.77	S/ 5,302.77	S/ 5,302.77	S/ 5,302.77	S/ 5,302.77	S/ 5,302.77	S/ 5,302.77	S/ 5,302.77	S/ 5,302.77	S/ 5,302.77
TOTAL		S/ 72,514.20	S/ 70,880.00	S/ 1,671.24	S/ 72,514.20	S/ 72,514.20	S/ 7,052.77	S/ 5,302.77	S/ 5,302.77	S/ 5,302.77	S/ 5,302.77	S/ 5,302.77	S/ 5,302.77	S/ 5,302.77	S/ 5,302.77	S/ 5,302.77	S/ 5,302.77	S/ 5,302.77	S/ 5,302.77

CENTRO DE COSTO :		FORMATO N° 01 - PROGRAMACIÓN FÍSICA ANUAL																		
SUBGERENCIA DE EDUCACIÓN, CULTURA, DEPORTE																				
CATEGORIA PRESUPUESTAL :		9002: ASIGNACIONES PRESUPUESTARIAS QUE NO RESULTAN EN PRODUCTOS																		
PROGRAMA PRESUPUESTAL :		21: CULTURA Y DEPORTE																		
PRODUCTO/PROYECTO :		DIV. FUNCIONAL: 046: DEPORTES																		
FUENTE DE FINANCIAMIENTO :		GRUPO FUNCIONAL: 0101: PROMOCION Y DESARROLLO DEPORTIVO																		
FUENTE DE FINANCIAMIENTO :																				
RUBRO:																				
ACTIVIDAD:																				
FINALIDAD:																				
OBJETIVO ESTRATÉGICO INSTITUCIONAL :																				
ACCIÓN ESTRATÉGICA INSTITUCIONAL :																				
N°	UNIDAD DE MEDIDA	META FÍSICA ANUAL	I TRIMESTRE			II TRIMESTRE			III TRIMESTRE			IV TRIMESTRE								
			1	2	3	4	5	6	7	8	9	10	11	12						
1	REALIZACIÓN DE ACTIVIDADES DE PROMOCIÓN Y FOMENTO AL DEPORTE	2	0	0	0	1	0	0	0	0	1	0	0	0	1	0	0	0	0	

UNIDAD DE MEDIDA		CANTIDAD		COSTO UNITARIO		COSTO TOTAL	
GLOBAL	1	S/	3,120.00	S/	3,120.00		





MUNICIPALIDAD PROVINCIAL DE LA MAR
VRAEM - AYACUCHO
Plan Operativo Institucional 2024



PROMOCIÓN Y FOMENTO AL DEPORTE	MEDALLA DE METAL	UNIDAD	144	S/.	5,00	S/.	720,00	S/.	S/.	S/.	S/.	S/.	S/.	S/.	S/.	S/.	S/.	S/.	S/.	S/.
CAMPEONATO POR DÍA DE LA MADRE	TROFEO	UNIDAD	12	S/.	200,00	S/.	2.400,00	S/.	S/.	S/.	S/.	S/.	S/.	S/.	S/.	S/.	S/.	S/.	S/.	S/.
	2.3.2.5.1.1	GLOBAL	1	S/.	5.700,00	S/.	5.700,00	S/.	S/.	S/.	S/.	S/.	S/.	S/.	S/.	S/.	S/.	S/.	S/.	S/.
		HORAS	190	S/.	30,00	S/.	5.700,00	S/.	S/.	S/.	S/.	S/.	S/.	S/.	S/.	S/.	S/.	S/.	S/.	S/.
	2.3.1.2.1.1	GLOBAL	1	S/.	1.260,00	S/.	1.260,00	S/.	S/.	S/.	S/.	S/.	S/.	S/.	S/.	S/.	S/.	S/.	S/.	S/.
		UNIFORME DE FUTBOL (O1 CAMISETA O1 SHORT)	UNIDAD	21	S/.	60,00	S/.	1.260,00	S/.	S/.	S/.	S/.	S/.	S/.	S/.	S/.	S/.	S/.	S/.	S/.
	2.3.1.99.1.4	GLOBAL	1	S/.	600,00	S/.	600,00	S/.	S/.	S/.	S/.	S/.	S/.	S/.	S/.	S/.	S/.	S/.	S/.	S/.
		TROFEO DE 1ER PUESTO	UNIDAD	1	S/.	300,00	S/.	300,00	S/.	S/.	S/.	S/.	S/.	S/.	S/.	S/.	S/.	S/.	S/.	S/.
		TROFEO DE 2DO PUESTO	UNIDAD	1	S/.	200,00	S/.	200,00	S/.	S/.	S/.	S/.	S/.	S/.	S/.	S/.	S/.	S/.	S/.	S/.
		TROFEO DE 3ER PUESTO	UNIDAD	1	S/.	100,00	S/.	100,00	S/.	S/.	S/.	S/.	S/.	S/.	S/.	S/.	S/.	S/.	S/.	S/.
DÍA DE LA BANDERA	2.3.2.5.1.1	GLOBAL	1	S/.	315,00	S/.	315,00	S/.	S/.	S/.	S/.	S/.	S/.	S/.	S/.	S/.	S/.	S/.	S/.	S/.
		HORAS	9	S/.	35,00	S/.	315,00	S/.	S/.	S/.	S/.	S/.	S/.	S/.	S/.	S/.	S/.	S/.	S/.	S/.
	2.3.2.7.1.1.5	GLOBAL	1	S/.	1.500,00	S/.	1.500,00	S/.	S/.	S/.	S/.	S/.	S/.	S/.	S/.	S/.	S/.	S/.	S/.	S/.
	SERVICIOS DIVERSOS	PLATOS	100	S/.	15,00	S/.	1.500,00	S/.	S/.	S/.	S/.	S/.	S/.	S/.	S/.	S/.	S/.	S/.	S/.	
2.3.2.7.1.1.99	GLOBAL	1	S/.	250,00	S/.	250,00	S/.	S/.	S/.	S/.	S/.	S/.	S/.	S/.	S/.	S/.	S/.	S/.	S/.	
	SERVICIOS COMO ARBITRAJE DEPORTES	SERVICIO	1	S/.	250,00	S/.	250,00	S/.	S/.	S/.	S/.	S/.	S/.	S/.	S/.	S/.	S/.	S/.	S/.	
	SERVICIOS DIVERSOS	GLOBAL	1	S/.	2.300,00	S/.	2.300,00	S/.	S/.	S/.	S/.	S/.	S/.	S/.	S/.	S/.	S/.	S/.	S/.	
2.3.2.7.1.1.99	DECORACIÓN DE LA IGLESIA CATOLICA	SERVICIO	1	S/.	400,00	S/.	400,00	S/.	S/.	S/.	S/.	S/.	S/.	S/.	S/.	S/.	S/.	S/.	S/.	
	DECORACIÓN DE AMBIENTES ADMINISTRATIVOS DE LA MPLM	SERVICIO	1	S/.	1.900,00	S/.	1.900,00	S/.	S/.	S/.	S/.	S/.	S/.	S/.	S/.	S/.	S/.	S/.	S/.	





2.3.1.2.1.1	VESTUARIO, ACCESORIOS Y PRENDAS DIVERSAS	GLOBAL	1	S/. 1,260.00	S/. 1,260.00	S/.	S/.	S/.	S/.	S/.	S/.	S/.	S/.	S/.	S/.	S/.	S/.	S/.	S/.	S/.	S/.	S/.	S/.	S/.
	UNIFORME DE FUTBOL (O1 CAMISETA O1 SHORT)	UNIDAD	21	S/. 60.00	S/. 1,260.00	S/.	S/.	S/.	S/.	S/.	S/.	S/.	S/.	S/.	S/.	S/.	S/.	S/.	S/.	S/.	S/.	S/.	S/.	S/.
2.3.1.99.1.4	SÍMBOLOS, DISTINTIVOS Y CONDECORACIONES	GLOBAL	1	S/. 600.00	S/. 600.00	S/.	S/.	S/.	S/.	S/.	S/.	S/.	S/.	S/.	S/.	S/.	S/.	S/.	S/.	S/.	S/.	S/.	S/.	S/.
	TROFEO DE 1ER PUESTO	UNIDAD	1	S/. 300.00	S/. 300.00	S/.	S/.	S/.	S/.	S/.	S/.	S/.	S/.	S/.	S/.	S/.	S/.	S/.	S/.	S/.	S/.	S/.	S/.	S/.
	TROFEO DE 2DO PUESTO	UNIDAD	1	S/. 200.00	S/. 200.00	S/.	S/.	S/.	S/.	S/.	S/.	S/.	S/.	S/.	S/.	S/.	S/.	S/.	S/.	S/.	S/.	S/.	S/.	S/.
	TROFEO DE 3ER PUESTO	UNIDAD	1	S/. 100.00	S/. 100.00	S/.	S/.	S/.	S/.	S/.	S/.	S/.	S/.	S/.	S/.	S/.	S/.	S/.	S/.	S/.	S/.	S/.	S/.	S/.
2.3.2.5.1.1	DE EDIFICIOS Y ESTRUCTURAS	GLOBAL	1	S/. 315.00	S/. 315.00	S/.	S/.	S/.	S/.	S/.	S/.	S/.	S/.	S/.	S/.	S/.	S/.	S/.	S/.	S/.	S/.	S/.	S/.	S/.
	ALQUILER DE GÍAS SINTÉTICO	HORAS	9	S/. 35.00	S/. 315.00	S/.	S/.	S/.	S/.	S/.	S/.	S/.	S/.	S/.	S/.	S/.	S/.	S/.	S/.	S/.	S/.	S/.	S/.	S/.
2.3.2.7.11.5	SERVICIOS DIVERSOS	GLOBAL	1	S/. 1,500.00	S/. 1,500.00	S/.	S/.	S/.	S/.	S/.	S/.	S/.	S/.	S/.	S/.	S/.	S/.	S/.	S/.	S/.	S/.	S/.	S/.	S/.
	SERVICIO DE ALMUERZO	PLATOS	100	S/. 15.00	S/. 1,500.00	S/.	S/.	S/.	S/.	S/.	S/.	S/.	S/.	S/.	S/.	S/.	S/.	S/.	S/.	S/.	S/.	S/.	S/.	S/.
2.3.2.7.11.99	SERVICIOS DIVERSOS	GLOBAL	1	S/. 250.00	S/. 250.00	S/.	S/.	S/.	S/.	S/.	S/.	S/.	S/.	S/.	S/.	S/.	S/.	S/.	S/.	S/.	S/.	S/.	S/.	S/.
	SERVICIOS COMO ARBITRAJE DEPORTES	SERVICIO	1	S/. 250.00	S/. 250.00	S/.	S/.	S/.	S/.	S/.	S/.	S/.	S/.	S/.	S/.	S/.	S/.	S/.	S/.	S/.	S/.	S/.	S/.	S/.
2.3.1.99.1.4	SÍMBOLOS, DISTINTIVOS Y CONDECORACIONES	GLOBAL	1	S/. 1,400.00	S/. 1,400.00	S/.	S/.	S/.	S/.	S/.	S/.	S/.	S/.	S/.	S/.	S/.	S/.	S/.	S/.	S/.	S/.	S/.	S/.	S/.
	GALLARDE TRIANGULAR DE PANA 35 cm X 92 cm	UNIDAD	10	S/. 140.00	S/. 1,400.00	S/.	S/.	S/.	S/.	S/.	S/.	S/.	S/.	S/.	S/.	S/.	S/.	S/.	S/.	S/.	S/.	S/.	S/.	S/.
2.3.2.7.11.99	SERVICIOS DIVERSOS	GLOBAL	1	S/. 2,150.00	S/. 2,150.00	S/.	S/.	S/.	S/.	S/.	S/.	S/.	S/.	S/.	S/.	S/.	S/.	S/.	S/.	S/.	S/.	S/.	S/.	S/.
	SERVICIO DE AMBIENTACION, DECORACION E IMPLEMENTACION DE ESCENARIOS PARA EVENTOS INSTITUCIONALES	SERVICIO	1	S/. 2,150.00	S/. 2,150.00	S/.	S/.	S/.	S/.	S/.	S/.	S/.	S/.	S/.	S/.	S/.	S/.	S/.	S/.	S/.	S/.	S/.	S/.	S/.
2.3.3.2.3.3	EQUIPOS DE TELECOMUNICACIONES	GLOBAL	1	S/. 2,700.00	S/. 2,700.00	S/.	S/.	S/.	S/.	S/.	S/.	S/.	S/.	S/.	S/.	S/.	S/.	S/.	S/.	S/.	S/.	S/.	S/.	S/.
	EQUIPO DE SONIDO	UNIDAD	3	S/. 900.00	S/. 2,700.00	S/.	S/.	S/.	S/.	S/.	S/.	S/.	S/.	S/.	S/.	S/.	S/.	S/.	S/.	S/.	S/.	S/.	S/.	S/.
2.3.3.2.6.1	EQUIPO DE CULTURA Y ARTE	GLOBAL	1	S/. 3,300.00	S/. 3,300.00	S/.	S/.	S/.	S/.	S/.	S/.	S/.	S/.	S/.	S/.	S/.	S/.	S/.	S/.	S/.	S/.	S/.	S/.	S/.



		BOMBO	UNIDAD	1	S/.	1,500.00	S/.	1,500.00	ENERO	FEBRERO	MARZO	ABRIL	MAYO	JUNIO	JULIO	AGOSTO	SEPTIEMBRE	OCTUBRE	NOVIEMBRE	DICIEMBRE
		TROMPETA	UNIDAD	1	S/.	1,200.00	S/.	1,200.00												
		XILOFONO	UNIDAD	1	S/.	600.00	S/.	600.00												
		FERTILIZANTES, INSECTICIDAS, FUNGICIDAS Y SIMILARES	GLOBAL	1	S/.	640.00	S/.	640.00												
		ABONO ORGANICO	SACOS	4	S/.	160.00	S/.	640.00												
		ALIMENTOS Y BEBIDAS PARA CONSUMO HUMANO	GLOBAL	1	S/.	60.00	S/.	60.00												
		AGUA DE MESA CON GAS X 650 ml	DOC	4	S/.	15.00	S/.	60.00												
		VESTUARIO, ACCESORIOS Y PRENDAS DIVERSAS	GLOBAL	1	S/.	1,260.00	S/.	1,260.00												
		UNIFORME DE FUTBOL (C1 CAMISETA 01 SHORT)	UNIDAD	21	S/.	60.00	S/.	1,260.00												
		SIMBOLOS, DISTINTIVOS Y CONDECORACIONES	GLOBAL	1	S/.	125.00	S/.	125.00												
		MEDALLA DE METAL	UNIDAD	25	S/.	5.00	S/.	125.00												
		DE EDIFICIOS Y ESTRUCTURAS	GLOBAL	1	S/.	2,250.00	S/.	2,250.00												
		ALQUILER DE GIPAS SINTETICO	HORAS	75	S/.	30.00	S/.	2,250.00												
		BIENES Y SERVICIOS			S/.		S/.	32,855.00												
		CONSISTENCIA PIA - PCT																		
		ALIMENTOS Y BEBIDAS PARA CONSUMO HUMANO			S/.	510.00	S/.	60.00												
		VESTUARIO, ACCESORIOS Y PRENDAS DIVERSAS			S/.	1,520.00	S/.	3,780.00												
		PAPELERIA EN GENERAL, UTILES Y MATERIALES DE OFICINA			S/.	1,100.00	S/.	2,100.00												
		ASFO, LIMPIEZA Y TOCADOR			S/.	840.00	S/.	840.00												
		FERTILIZANTES, INSECTICIDAS, FUNGICIDAS Y SIMILARES			S/.	680.00	S/.	640.00												
		PAVA EDIFICIOS Y ESTRUCTURAS			S/.	1,000.00	S/.	3,000.00												
		SIMBOLOS, DISTINTIVOS Y CONDECORACIONES			S/.	1,000.00	S/.	2,785.00												
		OTROS BIENES			S/.	1,200.00	S/.	1,200.00												



2.3.2.5.1.1	DE EDIFICIOS Y ESTRUCTURAS	S/	4,580.00	S/	2,160.00	S/	8,740.00	S/	6,015.00	S/	315.00	S/	2,250.00	S/	S/	S/	S/
2.3.2.5.1.4	DE MAQUINARIAS Y EQUIPOS	S/	-	S/	-	S/	-	S/	-	S/	-	S/	-	S/	-	S/	S/
2.3.2.5.1.99	DE OTROS BIENES Y ACTIVOS	S/	-	S/	1,560.00	S/	-	S/	-	S/	-	S/	-	S/	-	S/	S/
2.3.2.7.11.5	SERVICIOS DE ALIMENTACION DE CONSUMO HUMANO	S/	1,000.00	S/	3,000.00	S/	4,000.00	S/	1,500.00	S/	1,500.00	S/	-	S/	-	S/	S/
2.3.2.7.11.99	SERVICIOS DIVERSOS	S/	1,950.00	S/	50.00	S/	4,950.00	S/	250.00	S/	2,550.00	S/	2,100.00	S/	-	S/	S/
2.6.3.2.3.3	EQUIPOS DE COMUNICACIONES	S/	2,700.00	S/	-	S/	2,700.00	S/	-	S/	-	S/	2,700.00	S/	-	S/	S/
2.6.3.2.6.1	EQUIPO DE CULTURA Y ARTE	S/	3,300.00	S/	-	S/	3,300.00	S/	-	S/	-	S/	3,300.00	S/	-	S/	S/
2.3	BIENES Y SERVICIOS	S/	12,855.00	S/	5,965.00	S/	32,855.00	S/	9,625.00	S/	6,225.00	S/	9,550.00	S/	3,120.00	S/	S/
TOTAL		S/	28,855.00	S/	5,965.00	S/	32,855.00	S/	9,625.00	S/	6,225.00	S/	9,550.00	S/	3,120.00	S/	S/

FORMATO N° 01 - PROGRAMACION FISICA ANUAL

CENTRO DE COSTO :		SUBGERENCIA DE EDUCACION, CULTURA, DEPORTE Y RECREACION EDUCACION Y CULTURA															
CATEGORIA PRESUPUESTAL :		0101: INCREMENTO DE LA PRACTICA DE ACTIVIDADES FISICAS, DEPORTIVAS Y RECREATIVAS EN LA POBLACION PERUANA															
PROGRAMA PRESUPUESTAL :		-															
PRODUCTO/PROYECTO :		3000788: POBLACION OBJETIVO ACCEDA A MASIFICACION DEPORTIVA															
FUENTE DE FINANCIAMIENTO :		2: RECURSOS DIRECTAMENTE RECAUDADOS															
RUBRO :		09 RECURSOS DIRECTAMENTE RECAUDADOS															
ACTIVIDAD :		5005868: DESARROLLO DE CAMPAÑAS DE MASIFICACION DEPORTIVA A LA POBLACION OBJETIVO															
FINALIDAD :		0188115: DESARROLLO DE CAMPAÑAS DE MASIFICACION DEPORTIVA A LA POBLACION OBJETIVO															
OBJETIVO ESTRATEGICO INSTITUCIONAL :		MEJORAR EL SERVICIO EDUCATIVO, CULTURAL Y DEPORTIVO EN LA PROVINCIA DE LA M/AR.															
ACCION ESTRATEGICA INSTITUCIONAL :		PROGRAMAS DE ACTIVIDADES DEPORTIVAS MUNICIPALES DE FACIL ACCESO PARA LA POBLACION DE LA PROVINCIA DE LA MAR.															
N°	ACTIVIDAD/OBRA	UNIDAD DE MEDIDA	META FISICA ANUAL	I TRIMESTRE			II TRIMESTRE			III TRIMESTRE			IV TRIMESTRE				
				1	2	3	4	5	6	7	8	9	10	11	12		
1	ORGANIZACION DE VACACIONES UTILES DEPORTIVOS	ALUMNO	300	300	300	300	0	0	0	0	0	0	0	0	0	0	0





MUNICIPALIDAD PROVINCIAL DE LA MAR
VRAEM - AYACUCHO
Plan Operativo Institucional 2024



FORMATO N° 02 - PROGRAMACIÓN FINANCIERA ANUAL

N°	ACTIVIDAD OPERATIVA	UNIDAD DE MEDIDA	CLASIFICADOR DE CARGOS	CLASIFICADOR DE GASTOS	UNIDAD DE MEDIDA	CANTIDAD	COSTO UNITARIO	COSTO TOTAL	I TRIMESTRE			II TRIMESTRE			III TRIMESTRE			IV TRIMESTRE									
									ENERO	FEBRERO	MARZO	ABRIL	MAYO	JUNIO	JULIO	AGOSTO	SEPTIEMBRE	OCTUBRE	NOVIEMBRE	DICEMBRE							
				2.3.1.1.1.1	ALIMENTOS Y BEBIDAS PARA CONSUMO HUMANO	E.GLOBAL	S/. 600.00	S/. 600.00	S/.	S/.	S/.	S/.	S/.	S/.	S/.	S/.	S/.	S/.	S/.	S/.	S/.	S/.	S/.	S/.	S/.		
					AGUA DE MESA SIN GAS X 625 ml	LINIDAD	S/. 15.00	S/. 600.00	S/.	S/.	S/.	S/.	S/.	S/.	S/.	S/.	S/.	S/.	S/.	S/.	S/.	S/.	S/.	S/.	S/.	S/.	
				2.3.1.2.1.1	VESTUARIO, ACCESORIOS Y PRENDAS DIVERSAS	E.GLOBAL	S/. 11,580.00	S/. 11,580.00	S/.	S/.	S/.	S/.	S/.	S/.	S/.	S/.	S/.	S/.	S/.	S/.	S/.	S/.	S/.	S/.	S/.	S/.	
					UNIFORME DE FUTBOL (01 CAMISETA 01 SHORT Y MEDIAS)	LINIDAD	S/. 36.00	S/. 10,800.00	S/.	S/.	S/.	S/.	S/.	S/.	S/.	S/.	S/.	S/.	S/.	S/.	S/.	S/.	S/.	S/.	S/.	S/.	
					CAMISETA DE ALGODÓN CUELLO CAMISERO MANGA CORTA. - CABALLERO	LINIDAD	S/. 65.00	S/. 780.00	S/.	S/.	S/.	S/.	S/.	S/.	S/.	S/.	S/.	S/.	S/.	S/.	S/.	S/.	S/.	S/.	S/.	S/.	
				2.3.1.99.1.4	SIMBOLOS, DISTINTIVOS Y CONDECORACIONES	E.GLOBAL	S/. 2,800.00	S/. 2,800.00	S/.	S/.	S/.	S/.	S/.	S/.	S/.	S/.	S/.	S/.	S/.	S/.	S/.	S/.	S/.	S/.	S/.	S/.	
					MEDALLA DE BRONCE IMPRESO 2.8 mm X 6.5 cm	LINIDAD	S/. 5.00	S/. 500.00	S/.	S/.	S/.	S/.	S/.	S/.	S/.	S/.	S/.	S/.	S/.	S/.	S/.	S/.	S/.	S/.	S/.	S/.	
					TROFEO COPA DE METAL 40 cm	LINIDAD	S/. 500.00	S/. 500.00	S/.	S/.	S/.	S/.	S/.	S/.	S/.	S/.	S/.	S/.	S/.	S/.	S/.	S/.	S/.	S/.	S/.	S/.	
					TROFEO COPA DE METAL 57 cm	LINIDAD	S/. 800.00	S/. 800.00	S/.	S/.	S/.	S/.	S/.	S/.	S/.	S/.	S/.	S/.	S/.	S/.	S/.	S/.	S/.	S/.	S/.	S/.	S/.
					TROFEO COPA DE METAL 75 cm	LINIDAD	S/. 1,000.00	S/. 1,000.00	S/.	S/.	S/.	S/.	S/.	S/.	S/.	S/.	S/.	S/.	S/.	S/.	S/.	S/.	S/.	S/.	S/.	S/.	S/.
				2.3.1.99.1.99	OTROS BIENES	E.GLOBAL	S/. 4,180.00	S/. 4,180.00	S/.	S/.	S/.	S/.	S/.	S/.	S/.	S/.	S/.	S/.	S/.	S/.	S/.	S/.	S/.	S/.	S/.	S/.	
					NET PARA VOLLEY	LINIDAD	S/. 85.00	S/. 170.00	S/.	S/.	S/.	S/.	S/.	S/.	S/.	S/.	S/.	S/.	S/.	S/.	S/.	S/.	S/.	S/.	S/.	S/.	
					PELOTA DE CUIRO DE VOLLEIBOL	LINIDAD	S/. 65.00	S/. 1,560.00	S/.	S/.	S/.	S/.	S/.	S/.	S/.	S/.	S/.	S/.	S/.	S/.	S/.	S/.	S/.	S/.	S/.	S/.	S/.
					PELOTA DE FUTBOL No 4	LINIDAD	S/. 60.00	S/. 720.00	S/.	S/.	S/.	S/.	S/.	S/.	S/.	S/.	S/.	S/.	S/.	S/.	S/.	S/.	S/.	S/.	S/.	S/.	S/.
					PELOTA DE FUTBOL No 5	LINIDAD	S/. 60.00	S/. 1,440.00	S/.	S/.	S/.	S/.	S/.	S/.	S/.	S/.	S/.	S/.	S/.	S/.	S/.	S/.	S/.	S/.	S/.	S/.	S/.
					SILBATO	LINIDAD	S/. 35.00	S/. 210.00	S/.	S/.	S/.	S/.	S/.	S/.	S/.	S/.	S/.	S/.	S/.	S/.	S/.	S/.	S/.	S/.	S/.	S/.	S/.
					TABLERO PUNTAJE MARKADOR DE VOLEY	LINIDAD	S/. 80.00	S/. 80.00	S/.	S/.	S/.	S/.	S/.	S/.	S/.	S/.	S/.	S/.	S/.	S/.	S/.	S/.	S/.	S/.	S/.	S/.	S/.
				2.3.2.5.1.1	DE ENFRIOS Y ESTRUCTURAS	E.GLOBAL	S/. 8,910.00	S/. 8,910.00	S/.	S/.	S/.	S/.	S/.	S/.	S/.	S/.	S/.	S/.	S/.	S/.	S/.	S/.	S/.	S/.	S/.	S/.	
					ALQUIER DE GRAS SINTETICO	HORAS	S/. 30.00	S/. 4,590.00	S/.	S/.	S/.	S/.	S/.	S/.	S/.	S/.	S/.	S/.	S/.	S/.	S/.	S/.	S/.	S/.	S/.	S/.	S/.
					ALQUIER DE GRAS SINTETICO	HORAS	S/. 30.00	S/. 4,320.00	S/.	S/.	S/.	S/.	S/.	S/.	S/.	S/.	S/.	S/.	S/.	S/.	S/.	S/.	S/.	S/.	S/.	S/.	S/.



Oficina de Planeamiento y Presupuesto



2.3.2.7.14.98		GLOBAL		1	S/.	15,800.00	S/.	15,800.00	S/.	15,800.00	S/.	7,900.00	S/.	7,900.00	S/.	7,900.00	S/.	7,900.00	S/.	7,900.00	S/.	7,900.00	S/.	S/.
OTROS SERVICIOS TÉCNICOS Y PROFESIONALES DESARROLLADOS		SERVICIO		2	S/.	2,400.00	S/.	2,400.00	S/.	2,400.00	S/.	1,200.00	S/.	1,200.00	S/.	1,200.00	S/.	1,200.00	S/.	1,200.00	S/.	1,200.00	S/.	S/.
PERSONAL COMO PROFESOR DE DANZA		SERVICIO		2	S/.	2,000.00	S/.	2,000.00	S/.	2,000.00	S/.	1,000.00	S/.	1,000.00	S/.	1,000.00	S/.	1,000.00	S/.	1,000.00	S/.	1,000.00	S/.	S/.
PROMOTOR "A" PARA TALLERES VACACIONALES: DEPORTIVOS		SERVICIO		2	S/.	2,800.00	S/.	2,800.00	S/.	2,800.00	S/.	1,400.00	S/.	1,400.00	S/.	1,400.00	S/.	1,400.00	S/.	1,400.00	S/.	1,400.00	S/.	S/.
COORDINADOR DE FÚTBOL PARA TALLERES VACACIONALES		SERVICIO		2	S/.	2,800.00	S/.	2,800.00	S/.	2,800.00	S/.	1,400.00	S/.	1,400.00	S/.	1,400.00	S/.	1,400.00	S/.	1,400.00	S/.	1,400.00	S/.	S/.
COORDINADOR DE VOLEY PARA TALLERES VACACIONALES		SERVICIO		2	S/.	2,000.00	S/.	2,000.00	S/.	2,000.00	S/.	1,000.00	S/.	1,000.00	S/.	1,000.00	S/.	1,000.00	S/.	1,000.00	S/.	1,000.00	S/.	S/.
PROMOTOR "B" PARA TALLERES VACACIONALES: DEPORTIVOS		SERVICIO		2	S/.	2,000.00	S/.	2,000.00	S/.	2,000.00	S/.	1,000.00	S/.	1,000.00	S/.	1,000.00	S/.	1,000.00	S/.	1,000.00	S/.	1,000.00	S/.	S/.
PROMOTOR "C" PARA TALLERES VACACIONALES: DEPORTIVOS		SERVICIO		2	S/.	1,000.00	S/.	1,000.00	S/.	1,000.00	S/.	500.00	S/.	500.00	S/.	500.00	S/.	500.00	S/.	500.00	S/.	500.00	S/.	S/.
PROMOTOR DE DANZA PARA TALLERES VACACIONALES		SERVICIO		2	S/.	1,800.00	S/.	1,800.00	S/.	1,800.00	S/.	900.00	S/.	900.00	S/.	900.00	S/.	900.00	S/.	900.00	S/.	900.00	S/.	S/.
BIENES Y SERVICIOS		CONJUNTO P.A. - POI		PIA 2.324	S/.	43,870.00	S/.	43,870.00	S/.	43,870.00	S/.	35,970.00	S/.	35,970.00	S/.	35,970.00	S/.	35,970.00	S/.	35,970.00	S/.	35,970.00	S/.	S/.
2.3.1.1.1		ALIMENTOS Y BEBIDAS PARA CONSUMO HUMANO		S/.	S/.	580.00	S/.	580.00	S/.	580.00	S/.	20.00	S/.	20.00	S/.	20.00	S/.	20.00	S/.	20.00	S/.	20.00	S/.	S/.
2.3.1.2.1		VESTUARIO, ACCESORIOS Y PRENDAS DIVERSAS		S/.	S/.	11,720.00	S/.	11,720.00	S/.	11,720.00	S/.	140.00	S/.	140.00	S/.	140.00	S/.	140.00	S/.	140.00	S/.	140.00	S/.	S/.
2.3.1.99.1.4		SIMBOLOS, DISTINTIVOS Y CONMEMORACIONES		S/.	S/.	2,800.00	S/.	2,800.00	S/.	2,800.00	S/.	2,800.00	S/.	2,800.00	S/.	2,800.00	S/.	2,800.00	S/.	2,800.00	S/.	2,800.00	S/.	S/.
2.3.1.99.1.99		OTROS BIENES		S/.	S/.	4,180.00	S/.	4,180.00	S/.	4,180.00	S/.	4,180.00	S/.	4,180.00	S/.	4,180.00	S/.	4,180.00	S/.	4,180.00	S/.	4,180.00	S/.	S/.
2.3.2.5.1.1		DE EDIFICIOS Y ESTRUCTURAS		S/.	S/.	8,910.00	S/.	8,910.00	S/.	8,910.00	S/.	8,910.00	S/.	8,910.00	S/.	8,910.00	S/.	8,910.00	S/.	8,910.00	S/.	8,910.00	S/.	S/.
2.3.2.7.14.98		OTROS SERVICIOS TÉCNICOS Y PROFESIONALES DESARROLLADOS		S/.	S/.	15,800.00	S/.	15,800.00	S/.	15,800.00	S/.	7,900.00	S/.	7,900.00	S/.	7,900.00	S/.	7,900.00	S/.	7,900.00	S/.	7,900.00	S/.	S/.
2.3		BIENES Y SERVICIOS		S/.	S/.	43,870.00	S/.	43,870.00	S/.	43,870.00	S/.	35,970.00	S/.	35,970.00	S/.	35,970.00	S/.	35,970.00	S/.	35,970.00	S/.	35,970.00	S/.	S/.
TOTAL		TOTAL		S/.	S/.	44,054.00	S/.	44,054.00	S/.	44,054.00	S/.	35,970.00	S/.	35,970.00	S/.	35,970.00	S/.	35,970.00	S/.	35,970.00	S/.	35,970.00	S/.	S/.

FORMATO N° 01 - PROGRAMACIÓN FÍSICA ANUAL

SUBGERENCIA DE EDUCACIÓN, CULTURA, DEPORTE Y RECREACIÓN EDUCACIÓN Y CULTURA		FUNCIÓN		21: CULTURA Y DEPORTE	
CATEGORIA PRESUPUESTAL :		9002: ASIGNACIONES PRESUPUESTARIAS QUE NO RESULTAN EN PRODUCTOS		DIV. FUNCIONAL:	
PROGRAMA PRESUPUESTAL :				045: CULTURA	





PRODUCTO/PROYECTO:	3000788: POBLACION OBJETIVO ACCEDER A MASIFICACION DEPORTIVA		GRUPO FUNCIONAL:		0100: PROMOCION Y DESARROLLO CULTURAL											
FUENTE DE FINANCIAMIENTO:	2. RECURSOS DIRECTAMENTE RECAUDADOS															
RUBRO:	09 RECURSOS DIRECTAMENTE RECAUDADOS															
ACTIVIDAD:	5001090: PROMOCION E INCENTIVO DE LAS ACTIVIDADES ARTISTICAS Y CULTURALES															
FINALIDAD:	0034397 APOYAR A LA EDUCACION PARA SU ADECUADA FORMACION ACADEMICA															
OBJETIVO ESTRATEGICO INSTITUCIONAL:	MEJORAR EL SERVICIO EDUCATIVO, CULTURAL Y DEPORTIVO EN LA PROVINCIA DE LA MAR.															
ACCION ESTRATEGICA INSTITUCIONAL:	PROGRAMAS EDUCATIVOS MUNICIPALES PARA LOS ESTUDIANTES EN EDAD ESCOLAR DE LA PROVINCIA DE LA MAR.															
N°	ACTIVIDAD/OBRA	UNIDAD DE MEDIDA	I TRIMESTRE		II TRIMESTRE		III TRIMESTRE		IV TRIMESTRE							
			1	2	3	4	5	6	7	8	9	10	11	12		
1	REALIZACION DE ACTIVIDADES DE LA CEPRE - UNSCH	ALUMINOS	150	150	15	150	0	0	0	0	0	0	0	0	0	0

FORMATO N° 08 - PROGRAMACION FINANCIERA ANUAL

N°	ACTIVIDAD OPERATIVA	UNIDAD DE MEDIDA	CLASIFICADOR DE CARGOS	CLASIFICADOR DE GASTOS	UNIDAD DE MEDIDA	CANTIDAD	COSTO UNITARIO	COSTO TOTAL	I TRIMESTRE			II TRIMESTRE			III TRIMESTRE			IV TRIMESTRE							
									ENERO	FEBRERO	MARZO	ABRIL	MAYO	JUNIO	JULIO	AGOSTO	SEPTIEMBRE	OCTUBRE	NOVIEMBRE	DICIEMBRE					
2.3.1.5.1.2	PAPELERIA EN GENERAL, UTILES Y MATERIALES DE OFICINA	GLOBAL			GLOBAL	1	S/. 300.00	S/. 300.00	S/.	S/.	S/.	S/.	S/.	S/.	S/.	S/.	S/.	S/.	S/.	S/.	S/.				
						4	S/. 7.00	S/. 28.00	S/.	S/.	S/.	S/.	S/.	S/.	S/.	S/.	S/.	S/.	S/.	S/.	S/.	S/.	S/.		
						4	S/. 5.50	S/. 22.00	S/.	S/.	S/.	S/.	S/.	S/.	S/.	S/.	S/.	S/.	S/.	S/.	S/.	S/.	S/.	S/.	S/.
						25	S/. 5.00	S/. 125.00	S/.	S/.	S/.	S/.	S/.	S/.	S/.	S/.	S/.	S/.	S/.	S/.	S/.	S/.	S/.	S/.	S/.
2.3.1.5.3.1	ASEO, LIMPIEZA Y TOLCALOR	GLOBAL			GLOBAL	1	S/. 780.00	S/. 780.00	S/.	S/.	S/.	S/.	S/.	S/.	S/.	S/.	S/.	S/.	S/.	S/.	S/.	S/.			
						10	S/. 50.00	S/. 500.00	S/.	S/.	S/.	S/.	S/.	S/.	S/.	S/.	S/.	S/.	S/.	S/.	S/.	S/.	S/.	S/.	S/.



		AUXILIAR ADMINISTRATIVO PARA LA CEPRE - UNSCH		SERVICIO	1	S/ 1,500.00	S/ 1,500.00	S/ -	S/ -	S/ -	S/ -	S/ -	S/ -	S/ -	S/ -	S/ -	S/ -	S/ -	S/ -	S/ -
2.3		BIENES Y SERVICIOS		CONSISTENCIA PIA POI	PIA 2024	POI 2024	DIFERENCIA													
2.3.1.1.1	ALIMENTOS Y BEBIDAS PARA CONSUMO HUMANO	S/	630.00	S/	630.00	S/	630.00													
2.3.1.5.1.2	PAPELERIA EN GENERAL, UTILES Y MATERIALES DE OFICINA	S/	300.00	S/	300.00	S/	300.00													
2.3.1.5.3.1	ASEO, LIMPIEZA Y TOCADOR	S/	-	S/	-	S/	-													
2.3.1.11.1.1	PARA EDIFICIOS Y ESTRUCTURAS	S/	-	S/	-	S/	-													
2.3.1.99.1.4	SIMBOLOS, DISTINTIVOS Y CONDECORACIONES	S/	3,420.00	S/	3,420.00	S/	3,420.00													
2.3.2.7.1.1.5	SERVICIOS DE ALIMENTACION DE CONSUMO HUMANO	S/	13,050.00	S/	13,050.00	S/	13,050.00													
2.3.2.7.11.99	SERVICIOS DIVERSOS	S/	10,800.00	S/	10,800.00	S/	10,800.00													
2.3.2.7.14.98	OTROS SERVICIOS TECNICOS Y PROFESIONALES DESARROLLADOS POR PERSONAS NATURALES	S/	-	S/	-	S/	-													
2.3	BIENES Y SERVICIOS	S/	28,200.00	S/	28,200.00	S/	28,200.00													
TOTAL		S/	28,200.00	S/	28,200.00	S/	28,200.00													

FORMATO N° 01 - PROGRAMACION FISICA ANUAL

SUB GERENCIA DE INCLUSION SOCIAL Y OMAPE					
CENTRO DE COSTO :	CATEGORIA PRESUPUESTAL :	PROGRAMA PRESUPUESTAL :	PRODUCTO/PROYECTO :	FUNCIÓN	03: PLANEAMIENTO, GESTION Y RESERVA DE CONTINGENCIA
	9001: ACCIONES CENTRALES			DIV. FUNCIONAL:	006: GESTIÓN
			3999999: SIN PRODUCTO	GRUPO FUNCIONAL:	0008: ASESORAMIENTO Y APOYO
			2 RECURSOS DIRECTAMENTE RECAUDADOS		
			5: RECURSOS DETERMINADOS		
			07: FONDO DE COMPENSACION MUNICIPAL		
			09 RECURSOS DIRECTAMENTE RECAUDADOS		
			5000003: GESTIÓN ADMINISTRATIVA		
			0404845 ACCIONES DE LA SUB GERENCIA DE INCLUSION SOCIAL Y OMAPE		
			MEJORAR LOS SERVICIOS DE PROTECCIÓN SOCIAL EN LA PROVINCIA DE LA MAR.		





ACCIÓN ESTRATÉGICA INSTITUCIONAL :		PROGRAMAS NACIONALES DE APOYO SOCIAL DE FORMA PERMANENTE POR GRUPOS DE POBLACIÓN VULNERABLES DE LA PROVINCIA DE LA MAR.														
N°	ACTIVIDAD/OBRA	UNIDAD DE MEDIDA	META FÍSICA ANUAL	I TRIMESTRE			II TRIMESTRE			III TRIMESTRE			IV TRIMESTRE			
				ENERO	FEBRERO	MARZO	ABRIL	MAYO	JUNIO	JULIO	AGOSTO	SEPTIEMBRE	OCTUBRE	NOVIEMBRE	DICIEMBRE	
1	DIRECCIÓN, SEGUIMIENTO Y EVALUACIÓN DEL DESEMPEÑO DE LAS UNIDADES DE LA SUB GERENCIA DE INCLUSIÓN SOCIAL DEMUNA -OMAPED	SUPERVISIÓN	12	1	1	1	1	1	1	1	1	1	1	1	1	1
2	GESTIÓN Y COORDINACIÓN DE ACTIVIDADES ORIENTADAS A LA INCLUSIÓN SOCIAL DE LA POBLACIÓN VULNERABLE	DOCUMENTOS EMITIDOS	12	1	1	1	1	1	1	1	1	1	1	1	1	1

FORMATO N° 04 - PROGRAMACIÓN FINANCIERA ANUAL

N°	ACTIVIDAD OPERATIVA	UNIDAD DE MEDIDA	CLASIFICADOR DE CARGOS	CLASIFICADOR DE GASTOS	UNIDAD DE MEDIDA	CANTIDAD	COSTO UNITARIO	COSTO TOTAL	I TRIMESTRE			II TRIMESTRE			III TRIMESTRE			IV TRIMESTRE							
									ENERO	FEBRERO	MARZO	ABRIL	MAYO	JUNIO	JULIO	AGOSTO	SEPTIEMBRE	OCTUBRE	NOVIEMBRE	DICIEMBRE					
2	GESTIÓN Y COORDINACIÓN DE ACTIVIDADES ORIENTADAS A LA INCLUSIÓN SOCIAL DE LA POBLACIÓN VULNERABLE	SUPERVISIÓN	REUNIÓN DE INSTANCIA DE ARTICULACIÓN LOCAL	2.3.1.1.1	ALIMENTOS Y BEBIDAS PARA CONSUMO HUMANO	GLOBAL	1	S/. 600.00	S/. 600.00	S/. 100.00	S/. 100.00	S/. 100.00	S/. 100.00	S/. 100.00	S/. 100.00	S/. 100.00	S/. 100.00	S/. 100.00	S/. 100.00	S/. 100.00					
					SERVICIO DE REFRIGERIO	UNIDAD	120	S/. 5.00	S/. 600.00	S/. 100.00	S/. 100.00	S/. 100.00	S/. 100.00	S/. 100.00	S/. 100.00	S/. 100.00	S/. 100.00	S/. 100.00	S/. 100.00	S/. 100.00	S/. 100.00	S/. 100.00			
				2.3.1.2.1.1	VESTUARIO, ACCESORIOS Y PRENDAS DIVERSAS	GLOBAL	1	S/. 150.00	S/. 150.00	S/. 150.00	S/. 150.00	S/. 150.00	S/. 150.00	S/. 150.00	S/. 150.00	S/. 150.00	S/. 150.00	S/. 150.00	S/. 150.00	S/. 150.00	S/. 150.00	S/. 150.00	S/. 150.00		
					CASACA IMPERMEABLE UNISEX	UNIDAD	1	S/. 150.00	S/. 150.00	S/. 150.00	S/. 150.00	S/. 150.00	S/. 150.00	S/. 150.00	S/. 150.00	S/. 150.00	S/. 150.00	S/. 150.00	S/. 150.00	S/. 150.00	S/. 150.00	S/. 150.00	S/. 150.00		
				2.3.1.3.1.1	COMBUSTIBLES Y CARBURANTES	GLOBAL	1	S/. 1,993.84	S/. 1,993.84	S/. 1,993.84	S/. 996.92	S/. 996.92	S/. 996.92	S/. 996.92	S/. 996.92	S/. 996.92	S/. 996.92	S/. 996.92	S/. 996.92	S/. 996.92	S/. 996.92	S/. 996.92	S/. 996.92	S/. 996.92	
					PETROLEO DIESEL D5	GALON	108	S/. 18.46	S/. 1,993.84	S/. 1,993.84	S/. 996.92	S/. 996.92	S/. 996.92	S/. 996.92	S/. 996.92	S/. 996.92	S/. 996.92	S/. 996.92	S/. 996.92	S/. 996.92	S/. 996.92	S/. 996.92	S/. 996.92	S/. 996.92	
				2.3.1.5.1.2	PAPELERIA EN GENERAL UTILES Y MATERIALES DE OFICINA	GLOBAL	1	S/. 1,297.00	S/. 1,297.00	S/. 1,297.00	S/. 1,297.00	S/. 1,297.00	S/. 1,297.00	S/. 1,297.00	S/. 1,297.00	S/. 1,297.00	S/. 1,297.00	S/. 1,297.00	S/. 1,297.00	S/. 1,297.00	S/. 1,297.00	S/. 1,297.00	S/. 1,297.00	S/. 1,297.00	
					ARCHIVADOR DE CARTON CON PALANCA COMO ANCHO TAMAÑO A4	UNIDAD	10	S/. 90.00	S/. 900.00	S/. 90.00	S/. 90.00	S/. 90.00	S/. 90.00	S/. 90.00	S/. 90.00	S/. 90.00	S/. 90.00	S/. 90.00	S/. 90.00	S/. 90.00	S/. 90.00	S/. 90.00	S/. 90.00	S/. 90.00	S/. 90.00
					BOGRAFO (LAPICERO) DE TINTA LIQUIDA PUNTA FINA COLOR AZUL	UNIDAD	4	S/. 6.00	S/. 24.00	S/. 6.00	S/. 6.00	S/. 6.00	S/. 6.00	S/. 6.00	S/. 6.00	S/. 6.00	S/. 6.00	S/. 6.00	S/. 6.00	S/. 6.00	S/. 6.00	S/. 6.00	S/. 6.00	S/. 6.00	S/. 6.00





MUNICIPALIDAD PROVINCIAL DE LA MAR
VRAEM - AYACUCHO
Plan Operativo Institucional 2024

GÉNERA DE INCLUSIÓN SOCIAL DEMUNA - OM/PEP	2.1.1.9.1.4	AGUINALDOS DE CONTRATO ADMINISTRATIVO DE SERVICIOS	MES	PIA 2024		PIA 2024	2	DIFERENCIA	ENERO	FEBRERO	MARZO	ABRIL	MAYO	JUNIO	JULIO	AGOSTO	SEPTIEMBRE	OCTUBRE	NOVIEMBRE	AGOSTO	SEPTIEMBRE	OCTUBRE	NOVIEMBRE	DICIEMBRE	
	2.3	BIENES Y SERVICIOS						300.00	S/ 3,708.58	S/ 3,708.58	S/ 3,708.58	S/ 3,708.58	S/ 3,708.58	S/ 3,708.58	S/ 3,708.58	S/ 4,048.58	S/ 3,708.58	S/ 3,708.58	S/ 3,708.58	S/ 3,708.58	S/ 3,708.58	S/ 3,708.58	S/ 3,708.58	S/ 3,708.58	
ALIMENTOS Y BEBIDAS PARA CONSUMO HUMANO VESTUARIO, ACCESORIOS Y PRENDAS DIVERAS COMBUSTIBLES Y CARRUKANTES PAPELERIA EN GENERAL, UTILES Y MATERIALES DE OFICINA PASAJES Y GASTOS DE TRANSPORTE VIATICOS Y ASIGNACIONES POR COMISION DE SERVICIO CONTRATO ADMINISTRATIVO DE SERVICIOS - TRANSITORIO CONTRIBUCIONES A ESALUD DE CONTRATO ADMINISTRATIVO DE SERVICIOS AGUINALDOS DE CONTRATO ADMINISTRATIVO DE SERVICIOS	2.3.1.1.1.1			S/ 600.00					S/ 3,708.58	S/ 3,708.58	S/ 3,708.58	S/ 3,708.58	S/ 3,708.58	S/ 3,708.58	S/ 4,048.58	S/ 3,708.58	S/ 3,708.58	S/ 3,708.58	S/ 3,708.58	S/ 3,708.58	S/ 3,708.58	S/ 3,708.58	S/ 3,708.58	S/ 3,708.58	
	2.3.1.2.1.1			S/ 300.00					S/ 3,708.58	S/ 107.00	S/ 3,708.58	S/ 100.00	S/ 3,708.58	S/ 3,708.58	S/ 3,708.58	S/ 3,708.58	S/ 3,708.58	S/ 3,708.58	S/ 3,708.58	S/ 3,708.58	S/ 3,708.58	S/ 3,708.58	S/ 3,708.58	S/ 3,708.58	
	2.3.1.3.1.1			S/ 1,993.14				6.16	S/ 3,708.58	S/ 995.92	S/ 3,708.58	S/ 3,708.58	S/ 3,708.58	S/ 3,708.58	S/ 3,708.58	S/ 3,708.58	S/ 3,708.58	S/ 3,708.58	S/ 3,708.58	S/ 3,708.58	S/ 3,708.58	S/ 3,708.58	S/ 3,708.58	S/ 3,708.58	
	2.3.1.4.1.2			S/ 1,297.70				897.00	S/ 3,708.58	S/ 1,297.00	S/ 3,708.58	S/ 3,708.58	S/ 3,708.58	S/ 3,708.58	S/ 3,708.58	S/ 3,708.58	S/ 3,708.58	S/ 3,708.58	S/ 3,708.58	S/ 3,708.58	S/ 3,708.58	S/ 3,708.58	S/ 3,708.58	S/ 3,708.58	
	2.3.2.1.2.1			S/ 150.00					S/ 3,708.58	S/ 50.00	S/ 3,708.58	S/ 50.00	S/ 3,708.58	S/ 3,708.58	S/ 3,708.58	S/ 3,708.58	S/ 3,708.58	S/ 3,708.58	S/ 3,708.58	S/ 3,708.58	S/ 3,708.58	S/ 3,708.58	S/ 3,708.58	S/ 3,708.58	
	2.3.2.1.2.2			S/ 450.00					S/ 3,708.58	S/ 50.00	S/ 3,708.58	S/ 50.00	S/ 3,708.58	S/ 3,708.58	S/ 3,708.58	S/ 3,708.58	S/ 3,708.58	S/ 3,708.58	S/ 3,708.58	S/ 3,708.58	S/ 3,708.58	S/ 3,708.58	S/ 3,708.58	S/ 3,708.58	
	2.1.1.13.1.2			S/ 42,000.00					S/ 3,708.58	S/ 3,500.00	S/ 3,500.00	S/ 3,500.00	S/ 3,500.00	S/ 3,500.00	S/ 3,500.00	S/ 3,500.00	S/ 3,500.00	S/ 3,500.00	S/ 3,500.00	S/ 3,500.00	S/ 3,500.00	S/ 3,500.00	S/ 3,500.00	S/ 3,500.00	
	2.1.3.1.1.15			S/ 2,502.76				47.95	S/ 3,708.58	S/ 203.58	S/ 3,708.58	S/ 208.58	S/ 208.58	S/ 208.58	S/ 208.58	S/ 208.58	S/ 208.58	S/ 208.58	S/ 208.58	S/ 208.58	S/ 208.58	S/ 208.58	S/ 208.58	S/ 208.58	S/ 208.58
	2.1.1.9.1.4			S/ 600.00					S/ 3,708.58	S/ 600.00	S/ 3,708.58	S/ 600.00	S/ 3,708.58	S/ 3,708.58	S/ 3,708.58	S/ 3,708.58	S/ 3,708.58	S/ 3,708.58	S/ 3,708.58	S/ 3,708.58	S/ 3,708.58	S/ 3,708.58	S/ 3,708.58	S/ 3,708.58	
	2.3	BIENES Y SERVICIOS			S/ 49,743.80				11.20	S/ 3,708.58	S/ 6,252.50	S/ 2,908.58	S/ 3,808.58	S/ 3,708.58	S/ 4,008.58	S/ 5,015.50	S/ 3,808.58	S/ 3,908.58	S/ 3,908.58	S/ 3,908.58	S/ 3,908.58	S/ 3,908.58	S/ 3,908.58	S/ 3,908.58	S/ 4,101.58
	TOT AL						S/ 49,755.10			S/ 3,708.58	S/ 6,252.50	S/ 2,908.58	S/ 3,808.58	S/ 3,708.58	S/ 4,008.58	S/ 5,015.50	S/ 3,808.58	S/ 3,908.58	S/ 3,908.58	S/ 3,908.58	S/ 3,908.58	S/ 3,908.58	S/ 3,908.58	S/ 4,101.58	

FORMATO N° 03 - PROGRAMACION FISICA ANUAL

CENTRO DE COSTO :		OFICINA DE DEFENSORIA MUNICIPAL DEL NIÑO Y DEL ADOLESCENTE	
CATEGORIA PRESUPUESTAL :	9002: ASIGNACIONES PRESUPUESTARIAS QUE NO RESULTAN EN PRODUCTOS	FUNCIÓN :	23: PROTECCION SOCIAL
PROGRAMA PRESUPUESTAL :	-	DIV. FUNCIONAL:	051: ASISTENCIA SOCIAL
PRODUCTO/PROYECTO:	3999999: SIN PRODUCTO	GRUPO FUNCIONAL:	0115: PROTECCION DE POBLACIONES EN RIESGO
FUENTE DE FINANCIAMIENTO:	2 RECURSOS DIRECTAMENTE RECAUDADOS		
	5: RECURSOS DETERMINADOS		
RUBRO:	07: FONDO DE COMPENSACION MUNICIPAL		
	09 RECURSOS DIRECTAMENTE RECAUDADOS		
ACTIVIDAD:	5006331: DEFENSA MUNICIPAL AL NIÑO Y AL ADOLESCENTE (DEMUNA)		
FINALIDAD:	0016485 DEFENSORIA MUNICIPAL DEL NIÑO Y DEL ADOLESCENTE (DEMUNA)		



OBJETIVO ESTRATÉGICO INSTITUCIONAL :		MEJORAR LOS SERVICIOS DE PROTECCIÓN SOCIAL EN LA PROVINCIA DE LA MAR.													
ACCIÓN ESTRATÉGICA INSTITUCIONAL :		PROGRAMA DE PROMOCIÓN Y FOMENTO DE LA PROTECCIÓN SOCIAL EN LA PROVINCIA DE LA MAR.													
N°	UNIDAD DE MEDIDA	META FÍSICA ANUAL	I TRIMESTRE			II TRIMESTRE			III TRIMESTRE			IV TRIMESTRE			
			1	2	3	4	5	6	7	8	9	10	11	12	
1	ATENCIÓN INTEGRAL A NIÑAS, NIÑOS Y ADOLESCENTES EN RIESGO DE DESPROTECCIÓN, VIOLENCIA Y OTRAS FORMAS QUE VULNERAN SUS DERECHOS	180	15	15	15	15	15	15	15	15	15	15	15	15	15
2	PREVENCIÓN DE RIESGO DE DESPROTECCIÓN FAMILIAR Y TODA FORMA DE VIOLENCIA A NIÑAS, NIÑOS Y ADOLESCENTES MEDIANTE CHARLAS, EVENTOS, TALLERES, SESIONES, ACCIONES Y/O ACTIVIDADES	24	2	2	2	2	2	2	2	2	2	2	2	2	2
3	ORGANIZACIÓN DE LA REUNIONES DE RED DE DEMUNIAS, COMUDENNA, CONNAS	12	1	1	1	1	1	1	1	1	1	1	1	1	1
4	GESTION DE DOCUMENTOS DE LA OFICINA DE DEFENSORIA MUNICIPAL DE LA NIÑA, NIÑO Y ADOLESCENTE	180	15	15	15	15	15	15	15	15	15	15	15	15	15

FORMATO N° 02 - PROGRAMACIÓN FINANCIERA ANUAL

N°	ACTIVIDAD OPERATIVA	UNIDAD DE MEDIDA	CLASIFICADOR DE GASTOS	UNIDAD DE MEDIDA	CLASIFICADOR DE GASTOS	UNIDAD DE MEDIDA	CANTIDAD	COSTO UNITARIO	COSTO TOTAL	I TRIMESTRE			II TRIMESTRE			III TRIMESTRE			IV TRIMESTRE								
										ENERO	FEBRERO	MARZO	ABRIL	MAYO	JUNIO	JULIO	AGOSTO	SEPTIEMBRE	OCTUBRE	NOVIEMBRE	DICEMBRE						
										S/.	S/.	S/.	S/.	S/.	S/.	S/.	S/.	S/.	S/.	S/.	S/.						
1	ATENCIÓN INTEGRAL A NIÑAS, NIÑOS Y ADOLESCENTES EN RIESGO DE DESPROTECCIÓN, VIOLENCIA Y OTRAS FORMAS QUE VULNERAN SUS DERECHOS	CASOS	TRABAJADORA SOCIAL	2.1.1.13.1.2	CONTRATO ADMINISTRATIVO DE SERVICIOS - TRANSITORIO	MES	12	S/.	30,000.00	S/.	2,500.00	S/.	2,500.00	S/.	2,500.00	S/.	2,500.00	S/.	2,500.00	S/.	2,500.00	S/.	2,500.00				
					CONTRIBUCIONES A ESSALUD DE CONTRATO ADMINISTRATIVO DE SERVICIOS	MES	12	S/.	2,502.66	S/.	208.58	S/.	208.58	S/.	208.58	S/.	208.58	S/.	208.58	S/.	208.58	S/.	208.58	S/.	208.58		
					AGUINALDOS DE CONTRATO ADMINISTRATIVO DE SERVICIOS	MES	2	S/.	600.00	S/.	-	S/.	-	S/.	-	S/.	-	S/.	-	S/.	-	S/.	-	S/.	-	S/.	-
					CONTRATO ADMINISTRATIVO DE SERVICIOS - TRANSITORIO	MES	12	S/.	30,000.00	S/.	2,500.00	S/.	2,500.00	S/.	2,500.00	S/.	2,500.00	S/.	2,500.00	S/.	2,500.00	S/.	2,500.00	S/.	2,500.00	S/.	2,500.00





MUNICIPALIDAD PROVINCIAL DE LA MAR
VRAEM - AYACUCHO
Plan Operativo Institucional 2024



EVENTOS, TALLERES, SESIONES, ACCIONES Y/O ACTIVIDADES	UNIDAD	408	S/. 1.00	S/. 408.00	S/.	S/.	S/.	S/.	S/.	S/.	S/.	S/.	S/.	S/.	S/.	S/.	S/.	S/.	S/.	S/.	S/.	S/.					
		GALLETA BAÑADA CON CHOCOLATE X 36 g.	KLG.	12	S/. 7.00	S/. 84.00	S/.	S/.	S/.	S/.	S/.	S/.	S/.	S/.	S/.	S/.	S/.	S/.	S/.	S/.	S/.	S/.	S/.	S/.			
		2.3.2.7.11.6	GLOBAL	1	S/. 180.00	S/. 180.00	S/.	S/.	S/.	S/.	S/.	S/.	S/.	S/.	S/.	S/.	S/.	S/.	S/.	S/.	S/.	S/.	S/.	S/.	S/.		
		SERVICIO DE IMPRESIONES, ENCADERNACION Y EMPASTADO	UNIDAD	1	S/. 180.00	S/. 180.00	S/.	S/.	S/.	S/.	S/.	S/.	S/.	S/.	S/.	S/.	S/.	S/.	S/.	S/.	S/.	S/.	S/.	S/.	S/.	S/.	
		2.3.1.1.5.1.1	GLOBAL	1	S/. 100.00	S/. 100.00	S/.	S/.	S/.	S/.	S/.	S/.	S/.	S/.	S/.	S/.	S/.	S/.	S/.	S/.	S/.	S/.	S/.	S/.	S/.	S/.	
		REPUESTOS Y ACCESORIOS	UNIDAD	1	S/. 100.00	S/. 100.00	S/.	S/.	S/.	S/.	S/.	S/.	S/.	S/.	S/.	S/.	S/.	S/.	S/.	S/.	S/.	S/.	S/.	S/.	S/.	S/.	S/.
		JUEGO DE PARLANTES PARA COMPUTADORA 80 W	GLOBAL	1	S/. 100.00	S/. 100.00	S/.	S/.	S/.	S/.	S/.	S/.	S/.	S/.	S/.	S/.	S/.	S/.	S/.	S/.	S/.	S/.	S/.	S/.	S/.	S/.	S/.
		2.3.2.7.11.99	GLOBAL	1	S/. 950.00	S/. 950.00	S/.	S/.	S/.	S/.	S/.	S/.	S/.	S/.	S/.	S/.	S/.	S/.	S/.	S/.	S/.	S/.	S/.	S/.	S/.	S/.	S/.
		SERVICIOS DIVERSOS	SERVICIO	1	S/. 950.00	S/. 950.00	S/.	S/.	S/.	S/.	S/.	S/.	S/.	S/.	S/.	S/.	S/.	S/.	S/.	S/.	S/.	S/.	S/.	S/.	S/.	S/.	S/.
		SERVICIO DE SHOW ARTISTICO	GLOBAL	1	S/. 262.00	S/. 262.00	S/.	S/.	S/.	S/.	S/.	S/.	S/.	S/.	S/.	S/.	S/.	S/.	S/.	S/.	S/.	S/.	S/.	S/.	S/.	S/.	S/.
		2.3.1.1.1.1	GLOBAL	1	S/. 1,188.00	S/. 1,188.00	S/.	S/.	S/.	S/.	S/.	S/.	S/.	S/.	S/.	S/.	S/.	S/.	S/.	S/.	S/.	S/.	S/.	S/.	S/.	S/.	S/.
		ALIMENTOS Y BEBIDAS PARA CONSUMO HUMANO	UNIDAD	4	S/. 38.50	S/. 154.00	S/.	S/.	S/.	S/.	S/.	S/.	S/.	S/.	S/.	S/.	S/.	S/.	S/.	S/.	S/.	S/.	S/.	S/.	S/.	S/.	S/.
		BEBIDA CASEOSA X 3 L AMARILLA X 4	UNIDAD	36	S/. 3.00	S/. 108.00	S/.	S/.	S/.	S/.	S/.	S/.	S/.	S/.	S/.	S/.	S/.	S/.	S/.	S/.	S/.	S/.	S/.	S/.	S/.	S/.	S/.
		2.3.1.9.1.2	GLOBAL	1	S/. 1,188.00	S/. 1,188.00	S/.	S/.	S/.	S/.	S/.	S/.	S/.	S/.	S/.	S/.	S/.	S/.	S/.	S/.	S/.	S/.	S/.	S/.	S/.	S/.	S/.
		MATERIAL DIDACTICO, ACCESORIOS Y UTILES DE ENSEÑANZA	UNIDAD	6	S/. 55.00	S/. 330.00	S/.	S/.	S/.	S/.	S/.	S/.	S/.	S/.	S/.	S/.	S/.	S/.	S/.	S/.	S/.	S/.	S/.	S/.	S/.	S/.	S/.
		PELOTA DE CUERO PARA BASQUETBOL Nº 7	UNIDAD	6	S/. 68.00	S/. 408.00	S/.	S/.	S/.	S/.	S/.	S/.	S/.	S/.	S/.	S/.	S/.	S/.	S/.	S/.	S/.	S/.	S/.	S/.	S/.	S/.	S/.
PELOTA DE CUERO PARA VOLIBOL Nº 5	UNIDAD	6	S/. 75.00	S/. 450.00	S/.	S/.	S/.	S/.	S/.	S/.	S/.	S/.	S/.	S/.	S/.	S/.	S/.	S/.	S/.	S/.	S/.	S/.	S/.	S/.	S/.		
2.3.2.2.4.1	GLOBAL	1	S/. 180.00	S/. 180.00	S/.	S/.	S/.	S/.	S/.	S/.	S/.	S/.	S/.	S/.	S/.	S/.	S/.	S/.	S/.	S/.	S/.	S/.	S/.	S/.	S/.		
SERVICIO DE PUBLICIDAD	SERVICIO	1	S/. 180.00	S/. 180.00	S/.	S/.	S/.	S/.	S/.	S/.	S/.	S/.	S/.	S/.	S/.	S/.	S/.	S/.	S/.	S/.	S/.	S/.	S/.	S/.	S/.		
SERVICIO DE IMPRESION DE BANNER	GLOBAL	1	S/. 975.00	S/. 975.00	S/.	S/.	S/.	S/.	S/.	S/.	S/.	S/.	S/.	S/.	S/.	S/.	S/.	S/.	S/.	S/.	S/.	S/.	S/.	S/.	S/.		
2.3.1.1.1.1	GLOBAL	300	S/. 1.00	S/. 300.00	S/.	S/.	S/.	S/.	S/.	S/.	S/.	S/.	S/.	S/.	S/.	S/.	S/.	S/.	S/.	S/.	S/.	S/.	S/.	S/.	S/.		
ALIMENTOS Y BEBIDAS PARA CONSUMO HUMANO	UNIDAD	10	S/. 5.00	S/. 50.00	S/.	S/.	S/.	S/.	S/.	S/.	S/.	S/.	S/.	S/.	S/.	S/.	S/.	S/.	S/.	S/.	S/.	S/.	S/.	S/.	S/.		
BEBIDA CASEOSA X 400 ml.	CIENTO	10	S/. 5.00	S/. 50.00	S/.	S/.	S/.	S/.	S/.	S/.	S/.	S/.	S/.	S/.	S/.	S/.	S/.	S/.	S/.	S/.	S/.	S/.	S/.	S/.	S/.		
CARAMELO DURO LIMON					S/.	S/.	S/.	S/.	S/.	S/.	S/.	S/.	S/.	S/.	S/.	S/.	S/.	S/.	S/.	S/.	S/.	S/.	S/.	S/.	S/.		
DÍA MUNDIAL DEL JUEGO					S/.	S/.	S/.	S/.	S/.	S/.	S/.	S/.	S/.	S/.	S/.	S/.	S/.	S/.	S/.	S/.	S/.	S/.	S/.	S/.	S/.		





MUNICIPALIDAD PROVINCIAL DE LA MAR
VRAEM - AYACUCHO
Plan Operativo Institucional 2024



3	ORGANIZACIÓN DE LA RED DE DEMUNAS, COMUNAS, CONNAS	ACTIVIDAD EFECTUADA	2.3.1.1.1	GLOBAL	1	S/. 60.00	S/. 60.00	S/. 60.00	S/. 60.00	S/. 60.00	S/.	S/.	S/.	S/.	S/.	S/.	S/.	S/.	S/.	S/.	S/.	S/.	S/.						
			2.3.2.7.11.5	UNIDAD	4	S/. 15.00	S/. 60.00	S/. 60.00	S/.	S/.	S/.	S/.	S/.	S/.	S/.	S/.	S/.	S/.	S/.	S/.	S/.	S/.	S/.	S/.	S/.				
			2.3.2.7.11.6	GLOBAL	1	S/. 250.00	S/. 250.00	S/.	S/.	S/.	S/.	S/.	S/.	S/.	S/.	S/.	S/.	S/.	S/.	S/.	S/.	S/.	S/.	S/.	S/.	S/.			
			2.3.2.7.11.6	UNIDAD	50	S/. 5.00	S/. 250.00	S/.	S/.	S/.	S/.	S/.	S/.	S/.	S/.	S/.	S/.	S/.	S/.	S/.	S/.	S/.	S/.	S/.	S/.	S/.	S/.		
			2.3.2.7.11.6	GLOBAL	1	S/. 330.00	S/. 330.00	S/.	S/.	S/.	S/.	S/.	S/.	S/.	S/.	S/.	S/.	S/.	S/.	S/.	S/.	S/.	S/.	S/.	S/.	S/.	S/.		
			2.3.2.7.11.5	SERVICIO	1	S/.	S/. 330.00	S/.	S/.	S/.	S/.	S/.	S/.	S/.	S/.	S/.	S/.	S/.	S/.	S/.	S/.	S/.	S/.	S/.	S/.	S/.	S/.		
			2.3.2.7.11.5	GLOBAL	1	S/. 250.00	S/. 250.00	S/.	S/.	S/.	S/.	S/.	S/.	S/.	S/.	S/.	S/.	S/.	S/.	S/.	S/.	S/.	S/.	S/.	S/.	S/.	S/.		
			2.3.2.7.11.5	UNIDAD	50	S/. 5.00	S/. 250.00	S/.	S/.	S/.	S/.	S/.	S/.	S/.	S/.	S/.	S/.	S/.	S/.	S/.	S/.	S/.	S/.	S/.	S/.	S/.	S/.	S/.	
			2.3.2.7.11.6	GLOBAL	1	S/. 210.00	S/. 210.00	S/.	S/.	S/.	S/.	S/.	S/.	S/.	S/.	S/.	S/.	S/.	S/.	S/.	S/.	S/.	S/.	S/.	S/.	S/.	S/.	S/.	
	4	GESTION DE DOCUMENTOS DE LA OFICINA DE DEFENSORIA MUNICIPAL DE LA NIÑA, NIÑO Y ADOLESCENTE	DOCUMENTOS EMITIDOS	2.3	SERVICIOS	1	S/. 210.00	S/. 210.00	S/.	S/.	S/.	S/.	S/.	S/.	S/.	S/.	S/.	S/.	S/.	S/.	S/.	S/.	S/.	S/.	S/.	S/.			
				2.3.2.1.2.1	GLOBAL	1	S/. 150.00	S/. 150.00	S/.	S/.	S/.	S/.	S/.	S/.	S/.	S/.	S/.	S/.	S/.	S/.	S/.	S/.	S/.	S/.	S/.	S/.	S/.		
				2.3.2.1.2.2	GLOBAL	1	S/. 200.00	S/. 200.00	S/.	S/.	S/.	S/.	S/.	S/.	S/.	S/.	S/.	S/.	S/.	S/.	S/.	S/.	S/.	S/.	S/.	S/.	S/.	S/.	
				2.3	BIENES Y SERVICIOS	1	S/. 1,450.00	S/. 1,450.00	S/.	S/.	S/.	S/.	S/.	S/.	S/.	S/.	S/.	S/.	S/.	S/.	S/.	S/.	S/.	S/.	S/.	S/.	S/.	S/.	
				2.3.1.5.1.2	GLOBAL	1	S/.	S/. 5,493.00	S/.	S/.	S/.	S/.	S/.	S/.	S/.	S/.	S/.	S/.	S/.	S/.	S/.	S/.	S/.	S/.	S/.	S/.	S/.	S/.	
				2.3.1.5.1.2	UNIDAD	20	S/. 9.00	S/. 180.00	S/.	S/.	S/.	S/.	S/.	S/.	S/.	S/.	S/.	S/.	S/.	S/.	S/.	S/.	S/.	S/.	S/.	S/.	S/.	S/.	
				2.3.1.5.1.2	GLOBAL	1	S/.	S/. 5,493.00	S/.	S/.	S/.	S/.	S/.	S/.	S/.	S/.	S/.	S/.	S/.	S/.	S/.	S/.	S/.	S/.	S/.	S/.	S/.	S/.	
				2.3	SERVICIOS	1	S/.	S/. 175.00	S/.	S/.	S/.	S/.	S/.	S/.	S/.	S/.	S/.	S/.	S/.	S/.	S/.	S/.	S/.	S/.	S/.	S/.	S/.	S/.	S/.
				2.3	BIENES Y SERVICIOS	1	S/.	S/. 460.00	S/.	S/.	S/.	S/.	S/.	S/.	S/.	S/.	S/.	S/.	S/.	S/.	S/.	S/.	S/.	S/.	S/.	S/.	S/.	S/.	S/.





CUADERNO CUADRICULADO TAMAÑO A4 X 100 HOJAS	UNIDAD	10	S/. 5.00	S/. 50.00	S/. 50.00	S/.	S/.	S/.	S/.	S/.	S/.	S/.	S/.	S/.	S/.	S/.	S/.	S/.	S/.	S/.	S/.	S/.	S/.	
CUADERNO ESPIRAL CUADRICULADO TAMAÑO A4 X 100 HOJAS	UNIDAD	3	S/. 18.00	S/. 54.00	S/.	S/.	S/.	S/.	S/.	S/.	S/.	S/.	S/.	S/.	S/.	S/.	S/.	S/.	S/.	S/.	S/.	S/.	S/.	S/.
FOLDER MANILA TAMAÑO A4 COLOR A MARILLO	EMP X 50	5	S/. 30.00	S/. 150.00	S/.	S/.	S/.	S/.	S/.	S/.	S/.	S/.	S/.	S/.	S/.	S/.	S/.	S/.	S/.	S/.	S/.	S/.	S/.	S/.
FORRO DE PLASTICO AUTOADHESIVO TRANSPARENTE DE 50 cm X 2,5 m	UNIDAD	10	S/. 18.00	S/. 180.00	S/.	S/.	S/.	S/.	S/.	S/.	S/.	S/.	S/.	S/.	S/.	S/.	S/.	S/.	S/.	S/.	S/.	S/.	S/.	S/.
FORRO DE PLASTICO TRANSPARENTE TAMAÑO OFICIO X 5 m	UNIDAD	6	S/. 15.00	S/. 90.00	S/.	S/.	S/.	S/.	S/.	S/.	S/.	S/.	S/.	S/.	S/.	S/.	S/.	S/.	S/.	S/.	S/.	S/.	S/.	S/.
GLOBOS TAMAÑO MEDIANO DE VARIOS COLORES	CIENTO	20	S/. 15.00	S/. 300.00	S/.	S/.	S/.	S/.	S/.	S/.	S/.	S/.	S/.	S/.	S/.	S/.	S/.	S/.	S/.	S/.	S/.	S/.	S/.	S/.
GOMA EN BARRA X 45 g APROX	UNIDAD	9	S/. 9.00	S/. 81.00	S/.	S/.	S/.	S/.	S/.	S/.	S/.	S/.	S/.	S/.	S/.	S/.	S/.	S/.	S/.	S/.	S/.	S/.	S/.	S/.
GOMA LIQUIDA X 500 mL	UNIDAD	11	S/. 9.00	S/. 99.00	S/.	S/.	S/.	S/.	S/.	S/.	S/.	S/.	S/.	S/.	S/.	S/.	S/.	S/.	S/.	S/.	S/.	S/.	S/.	S/.
GRAPA 25/6 X 5000	UNIDAD	2	S/. 9.00	S/. 18.00	S/.	S/.	S/.	S/.	S/.	S/.	S/.	S/.	S/.	S/.	S/.	S/.	S/.	S/.	S/.	S/.	S/.	S/.	S/.	S/.
LAPIZ NEGRO GRADO 2B CON BORRADOR	DOC	2	S/. 12.00	S/. 24.00	S/.	S/.	S/.	S/.	S/.	S/.	S/.	S/.	S/.	S/.	S/.	S/.	S/.	S/.	S/.	S/.	S/.	S/.	S/.	S/.
LIBRO DE ACTAS DE 200 FOLIOS	UNIDAD	2	S/. 18.00	S/. 36.00	S/.	S/.	S/.	S/.	S/.	S/.	S/.	S/.	S/.	S/.	S/.	S/.	S/.	S/.	S/.	S/.	S/.	S/.	S/.	S/.
MICA PORTAPAPPELES TAMAÑO A4	CIENTO	1	S/. 100.00	S/. 100.00	S/.	S/.	S/.	S/.	S/.	S/.	S/.	S/.	S/.	S/.	S/.	S/.	S/.	S/.	S/.	S/.	S/.	S/.	S/.	S/.
ORGANIZADOR PARA ESCRITORIO DE METAL, COLOR NEGRO X 3 PIEZAS	UNIDAD	1	S/. 55.00	S/. 55.00	S/.	S/.	S/.	S/.	S/.	S/.	S/.	S/.	S/.	S/.	S/.	S/.	S/.	S/.	S/.	S/.	S/.	S/.	S/.	S/.
PAPEL BOND 75 g TAMAÑO A4	EMP X 500	20	S/. 22.00	S/. 440.00	S/.	S/.	S/.	S/.	S/.	S/.	S/.	S/.	S/.	S/.	S/.	S/.	S/.	S/.	S/.	S/.	S/.	S/.	S/.	S/.
PAPEL CREPE 50 cm X 1.80 m COLORES VARIADOS	DECENA	2	S/. 18.00	S/. 36.00	S/.	S/.	S/.	S/.	S/.	S/.	S/.	S/.	S/.	S/.	S/.	S/.	S/.	S/.	S/.	S/.	S/.	S/.	S/.	S/.
PAPEL FOTOGRAFICO 180 g TAMAÑO A4	CIENTO	1	S/. 52.00	S/. 52.00	S/.	S/.	S/.	S/.	S/.	S/.	S/.	S/.	S/.	S/.	S/.	S/.	S/.	S/.	S/.	S/.	S/.	S/.	S/.	S/.
PAPEL LUSTRE DE 48 cm X 64 cm COLOR A MARILLO	UNIDAD	10	S/. 1.00	S/. 10.00	S/.	S/.	S/.	S/.	S/.	S/.	S/.	S/.	S/.	S/.	S/.	S/.	S/.	S/.	S/.	S/.	S/.	S/.	S/.	S/.



		2.3 BIENES Y SERVICIOS																			
		CONSISTENCIA PIA - POI																			
	UNIDAD	2	S/.	S/.	22.00	S/.	S/.	22.00	ENERO	FEBRERO	MARZO	ABRIL	MAYO	JUNIO	JULIO	AGOSTO	SEPTIEMBRE	OCTUBRE	NOVIEMBRE	DICIEMBRE	
2.1.1.1.1	TIERRA DL METAL 12.5 cm CON MANGO DE PLÁSTICO	2	S/.	S/.	22.00	S/.	S/.	22.00	S/.	S/.	22.00	S/.	S/.	S/.	S/.	S/.	S/.	S/.	S/.	S/.	S/.
2.1.1.2.1	TINTA DE IMPRESION PARA EPSON COD.REF. TS041204L AMARILLO	2	S/.	S/.	90.00	S/.	S/.	90.00	S/.	S/.	90.00	S/.	S/.	S/.	S/.	S/.	S/.	S/.	S/.	S/.	S/.
2.1.1.2.2	TINTA DE IMPRESION PARA EPSON COD.REF. TS041204L AZUL	2	S/.	S/.	90.00	S/.	S/.	90.00	S/.	S/.	90.00	S/.	S/.	S/.	S/.	S/.	S/.	S/.	S/.	S/.	S/.
2.1.1.3.1	TINTA DE IMPRESION PARA EPSON COD.REF. TS041204L ROJO	2	S/.	S/.	90.00	S/.	S/.	90.00	S/.	S/.	90.00	S/.	S/.	S/.	S/.	S/.	S/.	S/.	S/.	S/.	S/.
2.1.1.5.1	TINTA DE IMPRESION PARA EPSON COD.REF. TS041204L NEGRO	2	S/.	S/.	90.00	S/.	S/.	90.00	S/.	S/.	90.00	S/.	S/.	S/.	S/.	S/.	S/.	S/.	S/.	S/.	S/.
2.1.1.5.2	TINTA PARA TAMPON X 30 ml APPROX. COLOR AZUL	1	S/.	S/.	5.00	S/.	S/.	5.00	S/.	S/.	5.00	S/.	S/.	S/.	S/.	S/.	S/.	S/.	S/.	S/.	S/.
2.1.1.9.1	TINTA PARA TAMPON X 30 ml APPROX. COLOR NEGRO	1	S/.	S/.	5.00	S/.	S/.	5.00	S/.	S/.	5.00	S/.	S/.	S/.	S/.	S/.	S/.	S/.	S/.	S/.	S/.
2.1.2.1.1	TÓNER DE IMPRESION PARA HP COD. REF. 85A CE285A NEGRO	5	S/.	S/.	2,010.00	S/.	S/.	2,010.00	S/.	S/.	2,010.00	S/.	S/.	S/.	S/.	S/.	S/.	S/.	S/.	S/.	S/.
2.1.1.1.1	ALIMENTOS Y BEBIDAS PARA CONSUMO HUMANO	PIA 2024	S/.	S/.	5,493.00	S/.	S/.	5,493.00	S/.	S/.	5,493.00	S/.	S/.	S/.	S/.	S/.	S/.	S/.	S/.	S/.	S/.
2.1.1.2.1	VESTUARIO, ACCESORIOS Y PRENDAS DIVERSAS	DIFERENCIA	S/.	S/.	3,775.30	S/.	S/.	3,775.30	S/.	S/.	3,775.30	S/.	S/.	S/.	S/.	S/.	S/.	S/.	S/.	S/.	S/.
2.1.1.2.2	TEXTILES Y ACABADOS TEXTILES		S/.	S/.	500.00	S/.	S/.	500.00	S/.	S/.	500.00	S/.	S/.	S/.	S/.	S/.	S/.	S/.	S/.	S/.	S/.
2.1.1.3.1	COMBUSTIBLES Y CARBUJANTES		S/.	S/.	180.00	S/.	S/.	180.00	S/.	S/.	180.00	S/.	S/.	S/.	S/.	S/.	S/.	S/.	S/.	S/.	S/.
2.1.1.5.1	REPUESTOS Y ACCESORIOS		S/.	S/.	1,400.00	S/.	S/.	1,400.00	S/.	S/.	1,400.00	S/.	S/.	S/.	S/.	S/.	S/.	S/.	S/.	S/.	S/.
2.1.1.5.2	PAPELERIA EN GENERAL, ÚTILES Y MATERIALES DE OFICINA		S/.	S/.	100.00	S/.	S/.	100.00	S/.	S/.	100.00	S/.	S/.	S/.	S/.	S/.	S/.	S/.	S/.	S/.	S/.
2.1.1.5.4	ELECTRICIDAD, LUMINACION Y ELECTRONICA		S/.	S/.	2,900.00	S/.	S/.	2,900.00	S/.	S/.	2,900.00	S/.	S/.	S/.	S/.	S/.	S/.	S/.	S/.	S/.	S/.
2.1.1.9.1	MATERIAL DIDACTICO, ACCESORIOS Y ÚTILES DE ENSEÑANZA		S/.	S/.	1,819.00	S/.	S/.	1,819.00	S/.	S/.	1,819.00	S/.	S/.	S/.	S/.	S/.	S/.	S/.	S/.	S/.	S/.
2.1.2.1.1	PASAJES Y GASTOS DE TRANSPORTE		S/.	S/.	150.00	S/.	S/.	150.00	S/.	S/.	150.00	S/.	S/.	S/.	S/.	S/.	S/.	S/.	S/.	S/.	S/.





MUNICIPALIDAD PROVINCIAL DE LA MAR
VRAEM - AYACUCHO
Plan Operativo Institucional 2024



N°	ACTIVIDAD/OBRA	UNIDAD DE MEDIDA	METAFISICA ANUAL	I TRIMESTRE			II TRIMESTRE			III TRIMESTRE			IV TRIMESTRE		
				ENERO	FEBRERO	MARZO	ABRIL	MAYO	JUNIO	JULIO	AGOSTO	SEPTIEMBRE	OCTUBRE	NOVIEMBRE	DICIEMBRE
1	ATENCIÓN Y ASISTENCIA A PERSONAS CON DISCAPACIDAD	ATENCIÓN	1200	100	100	100	100	100	100	100	100	100	100	100	100
2	GESTIÓN DOCUMENTARIA EN LA OFICINA MUNICIPAL DE ATENCIÓN A LAS PERSONAS CON DISCAPACIDAD - OMAPED	DOCUMENTO EMITIDOS	240	20	20	20	20	20	20	20	20	20	20	20	20
3	REALIZACIÓN DE ACTIVIDADES PARA EL FORTALECIMIENTO DE LA SALUD MENTAL A PERSONAS CON DISCAPACIDAD	ACTIVIDAD	2	0	0	0	1	0	0	0	0	1	0	0	0
4	REALIZACIÓN DE ACTIVIDADES PARA LA INCLUSIÓN SOCIAL Y PRODUCTIVA DE PERSONAS CON DISCAPACIDAD	TALLER	10	1	1	1	1	0	2	1	0	0	1	1	1
5	FORTALECIMIENTO DE CAPACIDADES A LOS RESPONSABLES DE OMAPED DE LA PROVINCIA DE LA MAR	ACTIVIDAD	1	0	0	1	0	0	0	0	0	0	0	0	0
6	REALIZACIÓN DE LA CAMPAÑA DE EVALUACIÓN, CALIFICACIÓN Y CERTIFICACIÓN DE PERSONAS CON DISCAPACIDAD	ACTIVIDAD	3	0	0	0	1	0	0	1	0	0	0	1	0
7	ATENCIÓN EN TERAPIA Y REHABILITACIÓN PARA PERSONAS CON DISCAPACIDAD	PERSONAS ATENDIDAS	120	10	10	10	10	10	10	10	10	10	10	10	10

FORMATO N° 02 - PROGRAMACIÓN FINANCIERA ANUAL

N°	ACTIVIDAD OPERATIVA	UNIDAD DE MEDIDA	CLASIFICADOR DE CARGOS	CLASIFICADOR DE GASTOS	UNIDAD DE MEDIDA	CANTIDAD	COSTO UNITARIO	COSTO TOTAL	I SEMESTRE			II SEMESTRE				
									ENERO	FEBRERO	MARZO	ABRIL	MAYO	JUNIO	JULIO	AGOSTO
1	ATENCIÓN Y ASISTENCIA INTEGRAL A LAS PERSONAS CON DISCAPACIDAD	ATENCIÓN	IDENTIFICACIÓN DE PERSONAL DE OMAPED	VESTUARIO, ACCESORIOS Y PRENDAS DIVERSAS	GLOBAL	1	S/ 480.00	S/ 480.00	S/ -	S/ -	S/ -	S/ -	S/ 480.00	S/ -	S/ -	S/ -
				CHALECO IMPERMEABLE UNISEX	UNIDAD	4	S/ 120.00	S/ 480.00	S/ -	S/ -	S/ -	S/ -	S/ 480.00	S/ -	S/ -	S/ -
				COMBUSTIBLES Y CARBURANTES	GLOBAL	1	S/ 2,769.23	S/ 2,769.23	S/ -	S/ -	S/ -	S/ -	S/ -	S/ -	S/ -	S/ -
			PETROLEO DIESEL DS	GALON	150	S/ 18.46	S/ 2,769.23	S/ -	S/ -	S/ -	S/ -	S/ -	S/ -	S/ -	S/ -	S/ -
			REPARACIÓN DE VEHICULO	GLOBAL	1	S/ 800.00	S/ 800.00	S/ -	S/ -	S/ 800.00	S/ -	S/ -	S/ -	S/ -	S/ -	S/ -
			BATERIA DE 15 PULGAS PARA EL VEHICULO DE	UNIDAD	1	S/ 800.00	S/ 800.00	S/ -	S/ -	S/ 800.00	S/ -	S/ -	S/ -	S/ -	S/ -	S/ -



0167423 PERSONAS ADULTAS MAYORES RECIBEN SERVICIOS PARA PREVENIR CONDICIONES DE RIESGO																
MEJORAR LOS SERVICIOS DE PROTECCIÓN SOCIAL EN LA PROVINCIA DE LA MAR.																
PROGRAMA DE PROMOCIÓN Y FOMENTO DE LA PROTECCIÓN SOCIAL EN LA PROVINCIA DE LA MAR.																
N°	ACTIVIDAD/OBRA	UNIDAD DE MEDIDA	META FISICA ANUAL	I TRIMESTRE			II TRIMESTRE			III TRIMESTRE			IV TRIMESTRE			
				ENERO	FEBRERO	MARZO	ABRIL	MAYO	JUNIO	JULIO	AGOSTO	SEPTIEMBRE	OCTUBRE	NOVIEMBRE	DICIEMBRE	
1	REALIZACIÓN DE CHARLAS, EVENTOS, TALLERES, SESIONES Y/O ACTIVIDADES DE SABERES PRODUCTIVOS	USUARIOS	300	0	0	75	0	75	0	0	75	0	0	0	75	0
2	REALIZACIÓN DEL ENCUENTRO DE SABERES PRODUCTIVOS " YACHAQNIVUQ"	USUARIOS	120	0	0	0	0	0	0	0	0	120	0	0	0	0
3	REALIZACIÓN DE TALLERES DE EMPRENDIMIENTO PRODUCTIVO A LOS ADULTOS MAYORES DEL DISTRITO	ACTIVIDAD EFECTUADA	150	0	50	0	0	0	100	0	0	0	0	0	0	0
4	REALIZACIÓN DE ACTIVIDADES DE FOMENTO DE LOS DERECHOS DEL ADULTO MAYOR	ACTIVIDAD EFECTUADA	620	0	50	80	0	80	80	0	150	0	0	0	0	180
5	INSCRIPCIÓN Y ACOMPAÑAMIENTO DE BENEFICIARIOS DEL PROGRAMA NACIONAL DE ASISTENCIA SOLIDARIA PENSIÓN 65	USUARIOS	3960	10	650	10	650	10	650	10	650	10	650	10	650	650
6	REALIZACIÓN DE CAMPAÑAS DE SALUD Y ENVEJECIMIENTO SALUDABLE	USUARIOS	300	0	0	150	0	0	0	0	0	0	0	0	150	0

FORMATO N° 02 - PROGRAMACIÓN FINANCIERA ANUAL

N°	ACTIVIDAD OPERATIVA	UNIDAD DE MEDIDA	CLASIFICADOR DE CARGOS	CLASIFICADOR DE GASTOS	UNIDAD DE MEDIDA	CANTIDAD	COSTO UNITARIO	COSTO TOTAL	I TRIMESTRE			II TRIMESTRE			III TRIMESTRE			IV TRIMESTRE		
									ENERO	FEBRERO	MARZO	ABRIL	MAYO	JUNIO	JULIO	AGOSTO	SEPTIEMBRE	OCTUBRE	NOVIEMBRE	DICIEMBRE
1	REALIZACIÓN DE CHARLAS, EVENTOS, TALLERES, SESIONES Y/O ACTIVIDADES DE SABERES PRODUCTIVOS	USUARIOS	REFERIFERIO PARA LA REALIZACIÓN DE SABERES PRODUCTIVOS	ALIMENTOS Y BEBIDAS PARA CONSUMO HUMANO	GLOBAL	1	S/. 1,290.00	S/. 1,290.00	S/.	S/.	S/.	S/.	S/.	S/.	S/.	S/.	S/.	S/.	S/.	S/.
				JUGO DE DURAZNO X 235 ml.	UNIDAD	645	S/. 1.50	S/. 967.50	S/.	S/.	S/.	S/.	S/.	S/.	S/.	S/.	S/.	S/.	S/.	S/.
				GALLETAS SODA X 35 g APROX.	UNIDAD	645	S/. 0.50	S/. 322.50	S/.	S/.	S/.	S/.	S/.	S/.	S/.	S/.	S/.	S/.	S/.	S/.
				SERVICIOS DE ALIMENTACIÓN DE CONSUMO HUMANO	GLOBAL	1	S/. 525.00	S/. 525.00	S/.	S/.	S/.	S/.	S/.	S/.	S/.	S/.	S/.	S/.	S/.	S/.





2.3.1 5.1.2	135	GALON	S/.	18.46	S/.	2,492.10	S/.	2,492.10	S/.	S/.	830.70	S/.	830.70	S/.	S/.	S/.	S/.	S/.	S/.	S/.	S/.	S/.	S/.	S/.	S/.	S/.	S/.			
PETROLEO DIESEL D5																														
PAPERERIA EN GENERAL, UTILES Y MATERIALES DE OFICINA	1	GLOBAL	S/.	2,669.00	S/.	2,669.00	S/.	1,501.00	S/.	1,501.00	S/.	S/.	S/.	S/.	S/.	S/.	S/.	S/.	S/.	S/.	S/.	S/.	S/.	S/.	S/.	S/.	S/.	S/.	S/.	
	4	UNIDAD	S/.	9.00	S/.	36.00	S/.	18.00	S/.	18.00	S/.	S/.	S/.	S/.	S/.	S/.	S/.	S/.	S/.	S/.	S/.	S/.	S/.	S/.	S/.	S/.	S/.	S/.	S/.	
	4	UNIDAD	S/.	6.00	S/.	24.00	S/.	12.00	S/.	12.00	S/.	S/.	S/.	S/.	S/.	S/.	S/.	S/.	S/.	S/.	S/.	S/.	S/.	S/.	S/.	S/.	S/.	S/.	S/.	
	52	UNIDAD	S/.	4.00	S/.	208.00	S/.	104.00	S/.	104.00	S/.	S/.	S/.	S/.	S/.	S/.	S/.	S/.	S/.	S/.	S/.	S/.	S/.	S/.	S/.	S/.	S/.	S/.	S/.	
	5	UNIDAD	S/.	4.00	S/.	20.00	S/.	20.00	S/.	20.00	S/.	S/.	S/.	S/.	S/.	S/.	S/.	S/.	S/.	S/.	S/.	S/.	S/.	S/.	S/.	S/.	S/.	S/.	S/.	
	5	UNIDAD	S/.	4.00	S/.	20.00	S/.	20.00	S/.	20.00	S/.	S/.	S/.	S/.	S/.	S/.	S/.	S/.	S/.	S/.	S/.	S/.	S/.	S/.	S/.	S/.	S/.	S/.	S/.	S/.
	2	UNIDAD	S/.	3.00	S/.	6.00	S/.	6.00	S/.	6.00	S/.	S/.	S/.	S/.	S/.	S/.	S/.	S/.	S/.	S/.	S/.	S/.	S/.	S/.	S/.	S/.	S/.	S/.	S/.	
	5	UNIDAD	S/.	6.00	S/.	30.00	S/.	30.00	S/.	30.00	S/.	S/.	S/.	S/.	S/.	S/.	S/.	S/.	S/.	S/.	S/.	S/.	S/.	S/.	S/.	S/.	S/.	S/.	S/.	S/.
	1	UNIDAD	S/.	3.00	S/.	3.00	S/.	3.00	S/.	3.00	S/.	S/.	S/.	S/.	S/.	S/.	S/.	S/.	S/.	S/.	S/.	S/.	S/.	S/.	S/.	S/.	S/.	S/.	S/.	S/.
	4	UNIDAD	S/.	3.00	S/.	12.00	S/.	6.00	S/.	6.00	S/.	S/.	S/.	S/.	S/.	S/.	S/.	S/.	S/.	S/.	S/.	S/.	S/.	S/.	S/.	S/.	S/.	S/.	S/.	S/.
1	UNIDAD	S/.	45.00	S/.	45.00	S/.	45.00	S/.	45.00	S/.	S/.	S/.	S/.	S/.	S/.	S/.	S/.	S/.	S/.	S/.	S/.	S/.	S/.	S/.	S/.	S/.	S/.	S/.	S/.	
2	EMP X 50	TAMAÑO A4	S/.	30.00	S/.	60.00	S/.	30.00	S/.	30.00	S/.	S/.	S/.	S/.	S/.	S/.	S/.	S/.	S/.	S/.	S/.	S/.	S/.	S/.	S/.	S/.	S/.	S/.	S/.	
40 EA'APROX. - ARTESCO	2	UNIDAD	S/.	7.00	S/.	14.00	S/.	14.00	S/.	14.00	S/.	S/.	S/.	S/.	S/.	S/.	S/.	S/.	S/.	S/.	S/.	S/.	S/.	S/.	S/.	S/.	S/.	S/.	S/.	



											S/.	S/.	S/.	S/.	S/.	S/.	S/.	S/.	S/.	S/.																																						
											10.00	-	-	-	-	-	-	-	-	-	-	-	S/.	S/.	S/.	S/.	S/.	S/.	S/.																													
											14.00	-	-	-	-	-	-	-	-	-	-	-	-	-	-	-	-	-	-	-	-	S/.	S/.	S/.	S/.	S/.																						
											12.00	-	-	-	-	-	-	-	-	-	-	-	-	-	-	-	-	-	-	-	-	-	-	-	-	-	-	S/.	S/.	S/.	S/.	S/.																
											7.00	-	-	-	-	-	-	-	-	-	-	-	-	-	-	-	-	-	-	-	-	-	-	-	-	-	-	-	-	-	S/.	S/.	S/.	S/.	S/.													
											198.00	-	-	-	-	-	-	-	-	-	-	-	-	-	-	-	-	-	-	-	-	-	-	-	-	-	-	-	-	-	-	-	S/.	S/.	S/.	S/.	S/.											
											4.00	-	-	-	-	-	-	-	-	-	-	-	-	-	-	-	-	-	-	-	-	-	-	-	-	-	-	-	-	-	-	-	-	-	S/.	S/.	S/.	S/.	S/.									
											5.00	-	-	-	-	-	-	-	-	-	-	-	-	-	-	-	-	-	-	-	-	-	-	-	-	-	-	-	-	-	-	-	-	-	-	S/.	S/.	S/.	S/.	S/.								
											8.00	-	-	-	-	-	-	-	-	-	-	-	-	-	-	-	-	-	-	-	-	-	-	-	-	-	-	-	-	-	-	-	-	-	-	-	S/.	S/.	S/.	S/.	S/.							
											55.00	-	-	-	-	-	-	-	-	-	-	-	-	-	-	-	-	-	-	-	-	-	-	-	-	-	-	-	-	-	-	-	-	-	-	-	-	S/.	S/.	S/.	S/.	S/.						
											18.00	-	-	-	-	-	-	-	-	-	-	-	-	-	-	-	-	-	-	-	-	-	-	-	-	-	-	-	-	-	-	-	-	-	-	-	-	-	S/.	S/.	S/.	S/.	S/.					
											30.00	-	-	-	-	-	-	-	-	-	-	-	-	-	-	-	-	-	-	-	-	-	-	-	-	-	-	-	-	-	-	-	-	-	-	-	-	-	-	S/.	S/.	S/.	S/.	S/.				
											10.00	-	-	-	-	-	-	-	-	-	-	-	-	-	-	-	-	-	-	-	-	-	-	-	-	-	-	-	-	-	-	-	-	-	-	-	-	-	-	-	S/.	S/.	S/.	S/.	S/.			
											18.00	-	-	-	-	-	-	-	-	-	-	-	-	-	-	-	-	-	-	-	-	-	-	-	-	-	-	-	-	-	-	-	-	-	-	-	-	-	-	-	-	-	S/.	S/.	S/.	S/.	S/.	
											18.00	-	-	-	-	-	-	-	-	-	-	-	-	-	-	-	-	-	-	-	-	-	-	-	-	-	-	-	-	-	-	-	-	-	-	-	-	-	-	-	-	-	-	S/.	S/.	S/.	S/.	S/.





2.3.1.2.1.1	VESTUARIO, ACCESORIOS Y PRENDAS DIVERSAS	S/ 723.00	S/ 4,000.00	S/ 1,280.00	S/ 725.00	S/ 720.00	S/ -	S/ -	S/ -	S/ -	S/ -	S/ -	S/ -	S/ -	S/ -	S/ -	S/ -	S/ -	S/ -	S/ -	S/ -	S/ -
2.3.1.2.1.2	TEXTILES Y ACABADOS TEXTILES	S/ 4,000.00	S/ -	S/ -	S/ -	S/ -	S/ -	S/ -	S/ -	S/ -	S/ -	S/ -	S/ -	S/ -	S/ -	S/ -	S/ -	S/ -	S/ -	S/ -	S/ -	S/ -
2.3.1.3.1.1	COMBUSTIBLES Y CARBURANTES	S/ 2,092.10	S/ 1,610.00	S/ 832.10	S/ 2,492.10	S/ 830.70	S/ -	S/ -	S/ -	S/ -	S/ -	S/ -	S/ -	S/ -	S/ -	S/ -	S/ -	S/ -	S/ -	S/ -	S/ -	S/ -
2.3.1.5.1.2	PAPELERIA EN GENERAL, UTILES Y MATERIALES DE OFICINA	S/ 2,360.00	S/ -	S/ 809.00	S/ 2,669.00	S/ -	S/ -	S/ -	S/ -	S/ -	S/ -	S/ -	S/ -	S/ -	S/ -	S/ -	S/ -	S/ -	S/ -	S/ -	S/ -	S/ -
2.3.1.5.2.1	AGROPECUARIO, GANADERO Y DE JARDINERIA	S/ 2,100.00	S/ -	S/ 1,800.00	S/ 2,800.00	S/ -	S/ -	S/ -	S/ -	S/ -	S/ -	S/ -	S/ -	S/ -	S/ -	S/ -	S/ -	S/ -	S/ -	S/ -	S/ -	S/ -
2.3.1.99.1.99	OTROS BIENES	S/ 1,525.00	S/ -	S/ 1,525.00	S/ -	S/ -	S/ -	S/ -	S/ -	S/ -	S/ -	S/ -	S/ -	S/ -	S/ -	S/ -	S/ -	S/ -	S/ -	S/ -	S/ -	S/ -
2.3.2.1.2.1	PASAJES Y GASTOS DE TRANSPORTE	S/ 151.00	S/ 120.00	S/ 151.00	S/ 151.00	S/ 150.00	S/ -	S/ -	S/ -	S/ -	S/ -	S/ -	S/ -	S/ -	S/ -	S/ -	S/ -	S/ -	S/ -	S/ -	S/ -	S/ -
2.3.2.1.2.2	VIAJES Y ASIGNACIONES POR COMISION DE SERVICIO	S/ 463.00	S/ 150.00	S/ 100.00	S/ 463.00	S/ -	S/ -	S/ -	S/ -	S/ -	S/ -	S/ -	S/ -	S/ -	S/ -	S/ -	S/ -	S/ -	S/ -	S/ -	S/ -	S/ -
2.3.2.7.1.5	SERVICIOS DE ALIMENTACION DE CONSUMO HUMANO	S/ 6,145.00	S/ 5,810.00	S/ 1,035.00	S/ 6,845.00	S/ -	S/ -	S/ -	S/ -	S/ -	S/ -	S/ -	S/ -	S/ -	S/ -	S/ -	S/ -	S/ -	S/ -	S/ -	S/ -	S/ -
2.3.2.7.11.99	SERVICIOS DIVERSOS	S/ 11,800.00	S/ 11,800.00	S/ 1,800.00	S/ 13,600.00	S/ -	S/ -	S/ -	S/ -	S/ -	S/ -	S/ -	S/ -	S/ -	S/ -	S/ -	S/ -	S/ -	S/ -	S/ -	S/ -	S/ -
2.1.1.13.1.2	CONTRATO ADMINISTRATIVO DE SERVICIOS - TRANSITORIO	S/ 30,000.00	S/ 21,600.00	S/ 1,800.00	S/ 30,000.00	S/ -	S/ -	S/ -	S/ -	S/ -	S/ -	S/ -	S/ -	S/ -	S/ -	S/ -	S/ -	S/ -	S/ -	S/ -	S/ -	S/ -
2.1.3.1.1.15	CONTRIBUCIONES A ESSALUD O CONTRATO ADMINISTRATIVO DE SERVICIOS	S/ 2,102.96	S/ 1,944.00	S/ 258.96	S/ 2,502.96	S/ 208.58	S/ -	S/ -	S/ -	S/ -	S/ -	S/ -	S/ -	S/ -	S/ -	S/ -	S/ -	S/ -	S/ -	S/ -	S/ -	S/ -
2.1.1.9.1.4	AGREMADOS DE CONTRATO ADMINISTRATIVO DE SERVICIOS	S/ 603.00	S/ 600.00	S/ 600.00	S/ 600.00	S/ -	S/ -	S/ -	S/ -	S/ -	S/ -	S/ -	S/ -	S/ -	S/ -	S/ -	S/ -	S/ -	S/ -	S/ -	S/ -	S/ -
2.3	BIENES Y SERVICIOS	S/ 78,308.06	S/ 67,340.00	S/ 10,908.06	S/ 76,338.06	S/ 2,706.58	S/ -	S/ -	S/ -	S/ -	S/ -	S/ -	S/ -	S/ -	S/ -	S/ -	S/ -	S/ -	S/ -	S/ -	S/ -	S/ -
TOTAL		S/ 78,308.06	S/ 67,340.00	S/ 10,908.06	S/ 76,338.06	S/ 2,706.58	S/ -	S/ -	S/ -	S/ -	S/ -	S/ -	S/ -	S/ -	S/ -	S/ -	S/ -	S/ -	S/ -	S/ -	S/ -	S/ -

FORMATO N° 01 - PROGRAMACION FISICA ANUAL

CENTRO DE COSTO :	OFICINA DE TECHO PROPIO Y COPREPAZ
CATEGORIA PRESUPUESTAL :	9002: ASIGNACIONES PRESUPUESTARIAS QUE NO RESULTAN EN PRODUCTOS
PROGRAMA PRESUPUESTAL :	-
PRODUCTO/PROYECTO:	39959999: SIN PRODUCTO
FUENTE DE FINANCIAMIENTO:	2 RECURSOS DIRECTAMENTE RECAUDADOS
RUBRO:	09 RECURSOS DIRECTAMENTE RECAUDADOS
ACTIVIDAD:	500:154: REPARACIONES PARA LAS VICTIMAS DE LA VIOLENCIA TERRORISTA Y VIOLACION DE LOS DERECHOS HUMANOS





0307154 DESARROLLO DE CAPACIDADES SOCIALES Y ECONOMICAS - COPREPAZ															
MEJORAR LOS SERVICIOS DE PROTECCIÓN SOCIAL EN LA PROVINCIA DE LA MAR.															
PROGRAMA DE PROMOCIÓN Y FOMENTO DE LA PROTECCIÓN SOCIAL EN LA PROVINCIA DE LA MAR.															
N°	ACTIVIDAD/OBRA	UNIDAD DE MEDIDA	META FISICA ANUAL	I TRIMESTRE			II TRIMESTRE			III TRIMESTRE			IV TRIMESTRE		
				ENERO	FEBRERO	MARZO	ABRIL	MAYO	JUNIO	JULIO	AGOSTO	SEPTIEMBRE	OCTUBRE	NOVIEMBRE	DICIEMBRE
1	REALIZACIÓN DE REGISTRO Y PROCESAMIENTO DE INFORMACIÓN DEL RUV	REGISTROS	240	20	20	20	20	20	20	20	20	20	20	20	20
2	CAMPAÑA DE SENSIBILIZACIÓN INFORMATIVA SOBRE EL RUV - REPARACIONES INDIVIDUALES Y COLECTIVAS	USUARIOS	50	0	0	0	0	0	0	0	0	50	0	0	0
3	CAMPAÑA DE ENTREGA DE CERTIFICADOS DE ACREDITACIÓN DE VICTIMAS	USUARIOS	50	0	0	0	0	0	0	0	0	50	0	0	0
4	FORTALECIMIENTO DE CAPACIDADES DE REGISTRADORES DEL RUV	CAPACITACIÓN	20	0	0	20	0	0	0	0	0	0	0	0	0
5	REALIZACIÓN DE ACTIVIDADES PARA FOMENTAR LA PAZ	USUARIOS	400	0	0	0	0	0	0	0	0	0	400	0	0



FORMATO N° 02 - PROGRAMACIÓN FINANCIERA ANUAL

N°	ACTIVIDAD OPERATIVA	UNIDAD DE MEDIDA	CLASIFICADOR DE CARGOS	CLASIFICADOR DE GASTOS	UNIDAD DE MEDIDA	CANTIDAD	COSTO UNITARIO	COSTO TOTAL	I TRIMESTRE			II TRIMESTRE			III TRIMESTRE			IV TRIMESTRE										
									ENERO	FEBRERO	MARZO	ABRIL	MAYO	JUNIO	JULIO	AGOSTO	SEPTIEMBRE	OCTUBRE	NOVIEMBRE	DICIEMBRE								
1	REALIZACIÓN DE REGISTRO Y PROCESAMIENTO DE INFORMACIÓN DEL RUV	REGISTROS		COMBUSTIBLES Y CARBUJANTES	GLOBAL	1	S/ 646.10	S/ 646.10	S/ -	S/ -	S/ -	S/ -	S/ -	S/ -	S/ -	S/ -	S/ -	S/ -	S/ -	S/ -	S/ -							
						35	S/ 18.46	S/ 646.10	S/ -	S/ -	S/ -	S/ -	S/ -	S/ -	S/ -	S/ -	S/ -	S/ -	S/ -	S/ -	S/ -	S/ -	S/ -	S/ -				
						1	S/ 2,316.60	S/ 2,316.60	S/ -	S/ -	S/ -	S/ -	S/ -	S/ -	S/ -	S/ -	S/ -	S/ -	S/ -	S/ -	S/ -	S/ -	S/ -	S/ -	S/ -			
						5	S/ 9.00	S/ 45.00	S/ -	S/ -	S/ -	S/ -	S/ -	S/ -	S/ -	S/ -	S/ -	S/ -	S/ -	S/ -	S/ -	S/ -	S/ -	S/ -	S/ -	S/ -		
						6	S/ 6.00	S/ 36.00	S/ -	S/ -	S/ -	S/ -	S/ -	S/ -	S/ -	S/ -	S/ -	S/ -	S/ -	S/ -	S/ -	S/ -	S/ -	S/ -	S/ -	S/ -		
						24	S/ 1.00	S/ 24.00	S/ -	S/ -	S/ -	S/ -	S/ -	S/ -	S/ -	S/ -	S/ -	S/ -	S/ -	S/ -	S/ -	S/ -	S/ -	S/ -	S/ -	S/ -	S/ -	
						6	S/ 4.00	S/ 24.00	S/ -	S/ -	S/ -	S/ -	S/ -	S/ -	S/ -	S/ -	S/ -	S/ -	S/ -	S/ -	S/ -	S/ -	S/ -	S/ -	S/ -	S/ -	S/ -	
						15	S/ 4.00	S/ 60.00	S/ -	S/ -	S/ -	S/ -	S/ -	S/ -	S/ -	S/ -	S/ -	S/ -	S/ -	S/ -	S/ -	S/ -	S/ -	S/ -	S/ -	S/ -	S/ -	S/ -
						2	S/ 1.00	S/ 2.00	S/ -	S/ -	S/ -	S/ -	S/ -	S/ -	S/ -	S/ -	S/ -	S/ -	S/ -	S/ -	S/ -	S/ -	S/ -	S/ -	S/ -	S/ -	S/ -	S/ -
						5	S/ 6.00	S/ 30.00	S/ -	S/ -	S/ -	S/ -	S/ -	S/ -	S/ -	S/ -	S/ -	S/ -	S/ -	S/ -	S/ -	S/ -	S/ -	S/ -	S/ -	S/ -	S/ -	S/ -
						1	S/ 5.00	S/ 5.00	S/ -	S/ -	S/ -	S/ -	S/ -	S/ -	S/ -	S/ -	S/ -	S/ -	S/ -	S/ -	S/ -	S/ -	S/ -	S/ -	S/ -	S/ -	S/ -	S/ -
						2	S/ 3.00	S/ 6.00	S/ -	S/ -	S/ -	S/ -	S/ -	S/ -	S/ -	S/ -	S/ -	S/ -	S/ -	S/ -	S/ -	S/ -	S/ -	S/ -	S/ -	S/ -	S/ -	S/ -
						1	S/ 45.00	S/ 45.00	S/ -	S/ -	S/ -	S/ -	S/ -	S/ -	S/ -	S/ -	S/ -	S/ -	S/ -	S/ -	S/ -	S/ -	S/ -	S/ -	S/ -	S/ -	S/ -	S/ -
						2	S/ 18.00	S/ 36.00	S/ -	S/ -	S/ -	S/ -	S/ -	S/ -	S/ -	S/ -	S/ -	S/ -	S/ -	S/ -	S/ -	S/ -	S/ -	S/ -	S/ -	S/ -	S/ -	S/ -
2	S/ 15.00	S/ 30.00	S/ -	S/ -	S/ -	S/ -	S/ -	S/ -	S/ -	S/ -	S/ -	S/ -	S/ -	S/ -	S/ -	S/ -	S/ -	S/ -	S/ -	S/ -	S/ -	S/ -						
4	S/ 7.00	S/ 28.00	S/ -	S/ -	S/ -	S/ -	S/ -	S/ -	S/ -	S/ -	S/ -	S/ -	S/ -	S/ -	S/ -	S/ -	S/ -	S/ -	S/ -	S/ -	S/ -	S/ -						
2	S/ 10.00	S/ 20.00	S/ -	S/ -	S/ -	S/ -	S/ -	S/ -	S/ -	S/ -	S/ -	S/ -	S/ -	S/ -	S/ -	S/ -	S/ -	S/ -	S/ -	S/ -	S/ -	S/ -						





				RACIONES	20	S/. 15.00	S/. 300.00	S/.	S/.	S/. 300.00	S/.	S/.	S/.	S/.	S/.	S/.	S/.	S/.	S/.
			SERVICIO DE ALMUERZO																
			BIENES Y SERVICIOS																
			2.3																
			2.3.1.1.1		GLOBAL														
			ALIMENTOS Y BEBIDAS PARA CONSUMO HUMANO																
			2.3.1.5.1.2		ELOBLA														
			PAPELERIA EN GENERAL, UTILES Y MATERIALES DE OFICINA																
			2.3.2.7.11.5		ELOBLA														
			SERVICIOS DE ALIMENTACION DE CONSUMO HUMANO																
			2.3.2.7.11.99		ELOBLA														
			SERVICIOS DIVERSOS																
			2.3																
			BIENES Y SERVICIOS																
			TOTAL																



FORMATO N° 01 - PROGRAMACIÓN FÍSICA ANUAL															
UNIDAD LOCAL DE EMPADRONAMIENTO ULE - SISFOH															
CENTRO DE COSTO :	9002: ASIGNACIONES PRESUPUESTARIAS QUE NO RESULTAN EN PRODUCTOS														
CATEGORIA PRESUPUESTAL :	FUNCIÓN														
PROGRAMA PRESUPUESTAL :	23: PROTECCION SOCIAL														
PRODUCTO/PROYECTO :	DIV. FUNCIONAL:														
	051: ASISTENCIA SOCIAL														
	GRUPO FUNCIONAL:														
	0115: PROTECCION DE POBLACIONES EN RIESGO														
FUENTE DE FINANCIAMIENTO:															
5: RECURSOS DETERMINADOS															
2 RECURSOS DIRECTAMENTE RECAUDADOS															
07: FONDO DE COMPENSACION MUNICIPAL															
09 RECURSOS DIRECTAMENTE RECAUDADOS															
RUBRO:	5002445: SISTEMA DE FOCALIZACION DE HOGARES - SISFOH														
ACTIVIDAD:	0115371 SISTEMA DE FOCALIZACION DE HOGARES - SISFOH														
FINALIDAD:	MEJORAR LOS SERVICIOS DE PROTECCION SOCIAL EN LA PROVINCIA DE LA MAR.														
OBJETIVO ESTRATEGICO INSTITUCIONAL :	SISTEMA DE PROVISION DE INFORMACION SOCIOECONOMICA DE LA POBLACION VULNERABLE EN DISTRITO DE SAN MIGUEL.														
ACCION ESTRATEGICA INSTITUCIONAL :															
N°	ACTIVIDAD/OBRA	UNIDAD DE MEDIDA	META FISICA ANUAL	I TRIMESTRE			II TRIMESTRE			III TRIMESTRE			IV TRIMESTRE		
				ENERO	FEBRERO	MARZO	ABRIL	MAYO	JUNIO	JULIO	AGOSTO	SEPTIEMBRE	OCTUBRE	NOVIEMBRE	DICIEMBRE
1	ACTUALIZACIÓN DE LA CLASIFICACIÓN SOCIOECONÓMICA DE HOGARES (ULE - SISFOH)	PADRON ACTUALIZADO	1449	120	203	202	202	202	120	120	120	40	40	40	40
2	ACTUALIZACIÓN Y HOMOLOGACIÓN EN EL PADRÓN NOMINAL	PADRON ACTUALIZADO	1380	115	115	115	115	115	115	115	115	115	115	115	115
3	REALIZACIÓN DE REUNIONES DE INSTANCIAS DE ARTICULACIÓN LOCAL	REUNIONES	3	0	0	0	0	0	0	1	0	1	0	1	0
4	FORTALECIMIENTO DE CAPACIDADES AL EQUIPO TÉCNICO DE LA ULE DE LAS MUNICIPALIDADES DISTRITALES DE LA PROVINCIA DE LA MAR	CAPACITACIÓN	3	0	0	1	0	1	0	0	0	0	1	0	0



		2.3	BIENES Y SERVICIOS	CONSISTENCIA PIA - POI	PIA 2024	DIFERENCIA	POI 2024	ENEJO	FEB-ERO	MARZO	ABRIL	MAYO	JUNIO	JULIO	AUGOSTO	SEPTIEMBRE	OCTUBRE	NOVIEMBRE	DICIEMBRE
2.3.1.1.1	ALIMENTOS Y BEBIDAS PARA CONSUMO HUMANO	S/	4,800.00	S/	3,000.00	-1,800.00	3,754.50	S/	S/	1,251.50	S/	S/	1,251.50	S/	S/	S/	1,251.50	S/	S/
2.3.1.2.1	VESTUARIO, ACCESORIOS Y PRENDAS DIVERSAS	S/	800.00	S/	800.00	-	800.00	S/	S/	800.00	S/	S/	800.00	S/	S/	S/	800.00	S/	S/
2.3.1.3.1	COMBUSTIBLES Y CARBURANTES	S/	4,800.00	S/	4,800.00	0.00	4,800.00	S/	S/	960.00	S/	S/	960.00	S/	S/	S/	960.00	S/	S/
2.3.1.5.1.2	PAPELERIA EN GENERAL, UTILES Y MATERIALES DE OFICINA	S/	3,925.00	S/	4,000.00	75.00	3,925.00	S/	S/	2,078.00	S/	S/	2,078.00	S/	S/	S/	2,078.00	S/	S/
2.3.2.1.2.1	PASEAJES Y GASTOS DE TRANSPORTE	S/	200.00	S/	240.00	40.00	200.00	S/	S/	50.00	S/	S/	50.00	S/	S/	S/	50.00	S/	S/
2.3.2.1.2.2	VIAJES Y ASIGNACIONES POR COMISION DE SERVICIO	S/	600.00	S/	600.00	-	600.00	S/	S/	150.00	S/	S/	150.00	S/	S/	S/	150.00	S/	S/
2.3.2.7.11.5	SERVICIOS DE ALIMENTACION DE CONSUMO HUMANO	S/	1,800.00	S/	1,260.00	-540.00	1,800.00	S/	S/	-	S/	S/	595.00	S/	S/	S/	525.00	S/	S/
2.1.1.13.1.2	CONTRATO ADMINISTRATIVO DE SERVICIOS - TRANSITORIO	S/	21,600.00	S/	21,600.00	-	21,600.00	S/	S/	1,800.00	S/	S/	1,800.00	S/	S/	S/	1,800.00	S/	S/
2.1.1.3.1.1.5	CONTRIBUCIONES A SALUD D: CONTRATO ADMINISTRATIVO DE SERVICIOS	S/	1,944.00	S/	1,944.00	-	1,944.00	S/	S/	162.00	S/	S/	162.00	S/	S/	S/	162.00	S/	S/
2.1.1.9.1.4	AGUINALDOS DE CONTRATO ADMINISTRATIVO DE SERVICIOS	S/	600.00	S/	600.00	-	600.00	S/	S/	-	S/	S/	-	S/	S/	S/	-	S/	S/
2.3.2.9.1.1	LOCACION DE SERVICIOS REALIZADOS POR PERSONAS NATURALES RELACIONADAS AL ROL DE LA ENTIDAD	S/	14,400.00	S/	21,600.00	7,200.00	14,400.00	S/	S/	1,200.00	S/	S/	1,200.00	S/	S/	S/	1,200.00	S/	S/
2.3	TOTAL	S/	54,484.00	S/	60,444.00	6,020.00	54,423.50	S/	S/	4,613.50	S/	S/	3,757.00	S/	S/	S/	3,757.50	S/	S/

FORMATO N° 01 - PROGRAMACION FISICA ANUAL

CENTRO DE COSTO :	SUB GERENCIA DE REGISTRO CIVIL	FUNCIÓN
CATEGORIA PRESUPUESTAL :	9002: ASIGNACIONES PRESUPUESTARIAS QUE NO RESULTAN EN PRODUCTOS	03: PLANEAMIENTO, GESTION Y RESERVA DE CONTINGENCIA
PROGRAMA PRESUPUESTAL :	-	012: IDENTIDAD Y CIUDADANIA
PRODUCTO/PROYECTO :	3999999: SIN PRODUCTO	0021: REGISTROS CIVILES E IDENTIDAD
FUENTE DE FINANCIAMIENTO :	2 RECURSOS DIRECTAMENTE RECAUDADOS	
	5: RECURSOS DETERMINADOS	
RUBRO :	07: FONDO DE COMPENSACION MUNICIPAL	
	09 RECURSOS DIRECTAMENTE RECAUDADOS	
ACTIVIDAD :	5000578: CONDUCCION Y MANEJO DE LOS REGISTROS CIVILES	
FINALIDAD :	0010119 CONDUCCION Y MANEJO DE LOS REGISTROS CIVILES	





MUNICIPALIDAD PROVINCIAL DE LA MAR
VRAEM - AYACUCHO
Plan Operativo Institucional 2024



	CONSEJERIA PIA - POI	PIA 2024	DIFERENCIA	POI 2024	ENERO	FEBRERO	MARZO	ABRIL	MAYO	JUNIO	JULIO	AGOSTO	SEPTIEMBRE	OCTUBRE	NOVIEMBRE	DICIEMBRE
2.1.1.1.2	S/ 3,773.30	22,208.00	595.32	S/ 22,807.32	S/ 1,900.61	S/ 1,900.61	S/ 1,900.61	S/ 1,900.61	S/ 1,900.61	S/ 1,900.61	S/ 1,900.61	S/ 1,900.61	S/ 1,900.61	S/ 1,900.61	S/ 1,900.61	S/ 1,900.61
2.1.1.9.1.2	S/ 600.00	600.00	-	S/ 600.00	-	-	-	-	-	-	303.00	-	-	-	-	300.00
2.1.1.9.1.3	S/ 400.00	400.00	-	S/ 400.00	S/ 400.00	-	-	-	-	-	-	-	-	-	-	-
2.1.3.1.1.13	S/ 2,052.36	1,999.00	53.36	S/ 2,052.36	S/ 171.05	S/ 171.05	S/ 171.05	S/ 171.05	S/ 171.05	S/ 171.05	S/ 171.05	S/ 171.05	S/ 171.05	S/ 171.05	S/ 171.05	S/ 171.05
2.3.1.5.1.2	S/ 4,235.30	5,000.00	765.00	S/ 4,235.00	S/ 4,235.00	-	-	-	-	-	-	-	-	-	-	-
2.3.1.99.1.99	S/ -	3,000.00	3,000.00	S/ -	S/ -	-	-	-	-	-	-	-	-	-	-	-
2.3.2.1.2.1	S/ 400.00	420.00	20.00	S/ 400.00	S/ 50.00	-	-	-	-	-	-	50.00	-	-	-	50.00
2.3.2.1.2.2	S/ 600.00	1,400.00	800.00	S/ 600.00	S/ 150.00	-	-	-	-	-	-	150.00	-	-	-	150.00
2.3.2.7.11.6	S/ 1,000.30	2,000.00	1,000.00	S/ 1,000.00	S/ 250.00	-	-	-	-	-	-	250.00	-	-	-	250.00
2.3.2.9.1.1	S/ -	7,200.00	7,200.00	S/ -	S/ -	-	-	-	-	-	-	-	-	-	-	-
2.1				S/ 25,859.98	S/ 2,471.66	S/ 2,071.66	S/ 2,071.66	S/ 2,071.66	S/ 2,071.66	S/ 2,071.66	S/ 2,371.66	S/ 2,071.66	S/ 2,071.66	S/ 2,071.66	S/ 2,071.66	S/ 2,371.66
2.3				S/ 6,035.00	S/ 4,635.00	-	-	-	-	-	-	450.00	-	-	-	450.00
				S/ 31,894.98	S/ 2,471.66	S/ 6,716.66	S/ 2,071.66	S/ 2,071.66	S/ 2,071.66	S/ 2,071.66	S/ 2,371.66	S/ 2,721.66	S/ 2,071.66	S/ 2,071.66	S/ 2,521.66	S/ 2,371.66
				S/ 44,237.10	S/ 12,132.02											
FORMATO N° 01 - PROGRAMACIÓN FÍSICA ANUAL																
GERENCIA DE GESTIÓN AMBIENTAL Y SERVICIOS MUNICIPALES																
9001: ACCIONES CENTRALES																
PROGRAMA PRESUPUESTAL:																
PRODUCTO/PROYECTO:																
FUENTE DE FINANCIAMIENTO:																
RUBRO:																
ACTIVIDAD:																
FINALIDAD:																
OBJETIVO ESTRATÉGICO INSTITUCIONAL:																
17: AMBIENTE																
055: GESTION INTEGRAL DE LA CALIDAD AMBIENTAL																
0126: VIGILANCIA Y CONTROL INTEGRAL DE LA CONTAMINACION Y REMEDIACION																



ACCIÓN ESTRATÉGICA INSTITUCIONAL : PLAN ANUAL DE EVALUACIÓN Y FISCALIZACIÓN AMBIENTAL IMPLEMENTADA EN BENEFICIO DE LA PROVINCIA DE LA MAR.

N°	ACTIVIDAD OPERATIVA	UNIDAD DE MEDIDA	CLASIFICADOR DE CARGOS	CLASIFICADOR DE GASTOS	UNIDAD DE MEDIDA	META FÍSICA ANUAL	I TRIMESTRE			II TRIMESTRE			III TRIMESTRE			IV TRIMESTRE		
							ENERO	FEBRERO	MARZO	ABRIL	MAYO	JUNIO	JULIO	AGOSTO	SEPTIEMBRE	OCTUBRE	NOVIEMBRE	DICIEMBRE
1	REALIZACIÓN DE ACTIVIDADES DE ARTICULACIÓN Y COOPERACIÓN ORIENTADA AL DESARROLLO DE LA GESTIÓN AMBIENTAL Y DE LOS SERVICIOS MUNICIPALES	12		CONTRATO ADMINISTRATIVO DE SERVICIOS - TRANSITORIO	VES	12	1	1	1	1	1	1	1	1	1	1	1	1
2	GESTIÓN DOCUMENTARIA DE LA GERENCIA DE GESTIÓN AMBIENTAL Y SERVICIOS MUNICIPALES	1140		CONTRATO ADMINISTRATIVO DE SERVICIOS	DOCUMENTOS	1140	80	80	100	100	100	100	100	100	100	100	100	100
3	REALIZACIÓN DEL MANTENIMIENTO Y CUIDADO DE LA ANTENA DE TELEVISIÓN	12		AGUINALDOS DE CONTRATO ADMINISTRATIVO DE SERVICIOS	INFORME	12	1	1	1	1	1	1	1	1	1	1	1	1

FORMATO N° 02 - PROGRAMACIÓN FINANCIERA ANUAL

N°	ACTIVIDAD OPERATIVA	UNIDAD DE MEDIDA	CLASIFICADOR DE CARGOS	CLASIFICADOR DE GASTOS	UNIDAD DE MEDIDA	CANTIDAD	COSTO UNITARIO	COSTO TOTAL	I SEMESTRE												II SEMESTRE						
									ENERO	FEBRERO	MARZO	ABRIL	MAYO	JUNIO	JULIO	AGOSTO	SEPTIEMBRE	OCTUBRE	NOVIEMBRE	DICIEMBRE							
1	REALIZACIÓN DE ACTIVIDADES DE ARTICULACIÓN Y COOPERACIÓN ORIENTADA AL DESARROLLO DE LA GESTIÓN AMBIENTAL Y DE LOS SERVICIOS MUNICIPALES	12	GERENTE DE GESTIÓN AMBIENTAL - CAS DIREC.	CONTRATO ADMINISTRATIVO DE SERVICIOS - TRANSITORIO	VES	12	S/ 4,114.19	49,370.28	S/ 4,114.19	S/ 4,114.19	S/ 4,114.19	S/ 4,114.19	S/ 4,114.19	S/ 4,114.19	S/ 4,114.19	S/ 4,114.19	S/ 4,114.19	S/ 4,114.19	S/ 4,114.19	S/ 4,114.19	S/ 4,114.19	S/ 4,114.19	S/ 4,114.19	S/ 4,114.19			
				CONTRIBUCIONES A ESSALUD DE CONTRATO ADMINISTRATIVO DE SERVICIOS	VES	12	S/ 208.58	2,502.96	S/ 208.58	S/ 208.58	S/ 208.58	S/ 208.58	S/ 208.58	S/ 208.58	S/ 208.58	S/ 208.58	S/ 208.58	S/ 208.58	S/ 208.58	S/ 208.58	S/ 208.58	S/ 208.58	S/ 208.58	S/ 208.58	S/ 208.58	S/ 208.58	
				AGUINALDOS DE CONTRATO ADMINISTRATIVO DE SERVICIOS	VES	2	S/ 300.00	600.00	S/ 300.00	S/ 300.00	S/ 300.00	S/ 300.00	S/ 300.00	S/ 300.00	S/ 300.00	S/ 300.00	S/ 300.00	S/ 300.00	S/ 300.00	S/ 300.00	S/ 300.00	S/ 300.00	S/ 300.00	S/ 300.00	S/ 300.00	S/ 300.00	S/ 300.00
				ALIMENTOS Y BEBIDAS PARA CONSUMO HUMANO	GLOBAL	1	S/ 850.00	850.00	S/ 850.00	S/ 850.00	S/ 850.00	S/ 850.00	S/ 850.00	S/ 850.00	S/ 850.00	S/ 850.00	S/ 850.00	S/ 850.00	S/ 850.00	S/ 850.00	S/ 850.00	S/ 850.00	S/ 850.00	S/ 850.00	S/ 850.00	S/ 850.00	S/ 850.00
				AGUA MINERAL SIN GAS X 20 L	UNIDAD	6	S/ 22.00	132.00	S/ 132.00	S/ 132.00	S/ 132.00	S/ 132.00	S/ 132.00	S/ 132.00	S/ 132.00	S/ 132.00	S/ 132.00	S/ 132.00	S/ 132.00	S/ 132.00	S/ 132.00	S/ 132.00	S/ 132.00	S/ 132.00			
				AGUA MINERAL SIN GAS X 62.5 mL APROX. X 15	UNIDAD	6	S/ 22.00	132.00	S/ 132.00	S/ 132.00	S/ 132.00	S/ 132.00	S/ 132.00	S/ 132.00	S/ 132.00	S/ 132.00	S/ 132.00	S/ 132.00	S/ 132.00	S/ 132.00	S/ 132.00	S/ 132.00	S/ 132.00	S/ 132.00			
				AZÚCAR RUBIA DOMESTICA	KG	25	S/ 4.50	112.50	S/ 112.50	S/ 112.50	S/ 112.50	S/ 112.50	S/ 112.50	S/ 112.50	S/ 112.50	S/ 112.50	S/ 112.50	S/ 112.50	S/ 112.50	S/ 112.50	S/ 112.50	S/ 112.50	S/ 112.50	S/ 112.50			
				BEBIDA GASEOSA X 3 L A MANEJILLA X 4	UNIDAD	6	S/ 42.00	252.00	S/ 252.00	S/ 252.00	S/ 252.00	S/ 252.00	S/ 252.00	S/ 252.00	S/ 252.00	S/ 252.00	S/ 252.00	S/ 252.00	S/ 252.00	S/ 252.00	S/ 252.00	S/ 252.00	S/ 252.00	S/ 252.00			



		BIENES Y SERVICIOS		2.3													
		CONISTENCIA PIA - POI	PIA 2024	DEFERENCIA	POI 2024	ENERO	FEBRERO	MARZO	ABRIL	MAYO	JUNIO	JULIO	AGOSTO	SEPTIEMBRE	OCTUBRE	NOVIEMBRE	DICIEMBRE
2.1.1.1.2	PERSONAL ADMINISTRATIVO NOMBRADO (REGIMIN PUBLICO)	S/ 23,554.56	23,554.56	S/ 591.56	23,554.56	1,962.88	1,962.88	1,962.88	1,962.88	1,962.88	1,962.88	1,962.88	1,962.88	1,962.88	1,962.88	1,962.88	1,962.88
2.1.1.9.1.2	AGJINALDOS	S/ 600.00	600.00	S/ -	600.00	-	-	-	-	-	-	300.00	-	-	-	-	300.00
2.1.1.9.1.3	BIENEFICACION POR ESCOLARIDAD	S/ 400.00	400.00	S/ -	400.00	400.00	-	-	-	-	-	-	-	-	-	-	-
2.1.1.1.1.3	CONTRIBUCIONES A ESSALUD D:EL PERSONAL ADMINISTRATIVO	S/ 2,119.91	2,065.00	S/ 53.91	2,119.91	176.66	176.66	176.66	176.66	176.66	176.66	176.66	176.66	176.66	176.66	176.66	176.66
2.3.1.1.1.1	ALIMENTOS Y BEBIDAS PARA CONSUMO HUMANO	S/ 850.00	600.00	S/ 250.00	850.00	-	-	-	850.00	-	-	-	-	-	-	-	-
2.3.1.1.1.1	COMBUSTIBLES Y CARIURANTES	S/ 1,975.38	8,000.00	S/ 6,024.62	1,975.38	-	3,975.38	-	-	-	-	-	-	-	-	-	-
2.3.1.1.1.2	PAPELERIA EN GENERAL, UTILES Y MATERIALES DE OFICINA	S/ 3,865.00	3,000.00	S/ 865.00	3,865.00	-	2,573.00	-	-	-	-	-	-	-	-	-	-
2.3.1.9.1.9.1	OTROS BIENES	S/ -	3,602.00	S/ 3,602.00	-	-	-	-	-	-	-	-	-	-	-	-	-
2.3.2.1.2.1	PASAJES Y GASTOS DE TRANSPORTE	S/ 300.00	500.00	S/ 200.00	300.00	500.00	-	500.00	-	500.00	-	500.00	-	500.00	-	500.00	-
2.3.2.1.2.2	VIAJES Y ASIGNACIONES POR COMISION DE SERVICIO	S/ 1,380.00	1,400.00	S/ 20.00	1,380.00	250.00	-	230.00	-	230.00	-	230.00	-	230.00	-	230.00	-
2.3.2.4.7.1	DE MAQUINARIAS Y EQUIPOS	S/ 600.00	600.00	S/ -	600.00	-	-	-	-	-	-	-	-	-	-	-	-
2.3.2.7.11.9.9	SERVICIOS DIVERSOS	S/ 2,400.00	2,400.00	S/ -	2,400.00	640.00	-	160.00	-	160.00	-	160.00	-	160.00	-	160.00	-
2.1.1.13.1.2	CONTRATO ADMINISTRATIVO DE SERVICIOS - TRANSITORIO	S/ 72,340.56	71,141.00	S/ 1,199.56	72,340.56	6,028.38	6,028.38	6,028.38	6,028.38	6,028.38	6,028.38	6,028.38	6,028.38	6,028.38	6,028.38	6,028.38	6,028.38
2.1.3.1.1.15	CONTRIBUCIONES A ESSALUD D: CONTRATO ADMINISTRATIVO DE SERVICIOS	S/ 4,463.00	4,463.00	S/ -	4,463.00	380.86	-	380.86	-	380.86	-	380.86	-	380.86	-	380.86	-
2.1.1.9.1.4	AGJINALDOS DE CONTRATO ADMINISTRATIVO DE SERVICIOS	S/ 1,200.00	1,200.00	S/ -	1,200.00	-	-	-	-	-	-	-	-	-	-	-	-
2.1	PERSONAL Y OBLIGACIONES SOCIALES	S/ 26,674.47	2,139.54	S/ 2,139.54	26,674.47	2,139.54	2,139.54	2,139.54	2,139.54	2,139.54	2,139.54	2,139.54	2,139.54	2,139.54	2,139.54	2,139.54	2,139.54
2.3	BIENES Y SERVICIOS	S/ 116,155.70	122,931.00	S/ 6,775.30	116,155.70	9,886.76	13,257.16	9,588.71	9,558.78	9,886.76	8,908.78	1,806.78	1,806.78	8,988.78	8,708.78	8,988.78	9,408.78
TOTAL		S/ 116,155.70	122,931.00	S/ 6,775.30	116,155.70	9,886.76	13,257.16	9,588.71	9,558.78	9,886.76	8,908.78	1,806.78	1,806.78	8,988.78	8,708.78	8,988.78	9,408.78

FORMATO N° 01 - PROGRAMACION FISICA ANUAL

CENTRO DE COSTO :	SUB GERENCIA DE GESTION AMBIENTAL Y ORNATO	
CATEGORIA PRESUPUESTAL :	9001: ACCIONES CENTRALES	FUNCIÓN
PROGRAMA PRESUPUESTAL :	-	17: AMBIENTE
PRODUCTO/PROYECTO:	35999999: SIN PRODUCTO	DIV. FUNCIONAL:
		055: GESTION INTEGRAL DE LA CALIDAD AMBIENTAL
		0126: VIGILANCIA Y CONTROL INTEGRAL DE LA CONTAMINACION Y REMEDIACION



FUENTE DE FINANCIAMIENTO:		5: RECURSOS DETERMINADOS																						
RUBRO:		07: FONDO DE COMPENSACION MUNICIPAL																						
ACTIVIDAD:		08: IMPUESTOS MUNICIPALES																						
FINALIDAD:		5000605: CONTROL, APROVECHAMIENTO Y CALIDAD AMBIENTAL																						
OBJETIVO ESTRATÉGICO INSTITUCIONAL :		0307346 GESTIÓN Y ADMINISTRACION AMBIENTAL																						
ACCIÓN ESTRATÉGICA INSTITUCIONAL :		PROMOVER LA GESTIÓN AMBIENTAL EN LA PROVINCIA DE LA MAR																						
ACCIÓN ESTRATÉGICA INSTITUCIONAL :		PLAN ANUAL DE EVALUACIÓN Y FISCALIZACIÓN AMBIENTAL IMPLEMENTADA EN BENEFICIO DE LA PROVINCIA DE LA MAR.																						
N°	ACTIVIDAD OPERATIVA	UNIDAD DE MEDIDA	CLASIFICADOR DE CARGOS	CLASIFICADOR DE GASTOS	UNIDAD DE MEDIDA	CANTIDAD	COSTO UNITARIO	COSTO TOTAL	I TRIMESTRE			II TRIMESTRE			III TRIMESTRE			IV TRIMESTRE						
									ENERO	FEBRERO	MARZO	ABRIL	MAYO	JUNIO	JULIO	AGOSTO	SEPTIEMBRE	OCTUBRE	NOVIEMBRE	DICIEMBRE				
1	DIRECCIÓN, SEGUIMIENTO Y EVALUACIÓN DEL DESEMPEÑO DE LAS ACTIVIDADES DE LA SUB GERENCIA DE GESTIÓN AMBIENTAL Y ORNATO	INFORME DE EVALUACIÓN	PERSONAL NOMBRADO (URBANO VELASQUE, Roberto)	PERSONAL ADMINISTRATIVO NOMBRADO (REGIMEN PUBLICO)	MES	12	S/. 1,956.66	23,479.92	S/.	1	1	1	S/.	1,956.66	S/.	1	1	S/.	1,956.66	S/.	1	1	S/.	1,956.66
2	GESTIÓN DOCUMENTARIA EN LA SUB GERENCIA DE GESTIÓN AMBIENTAL Y ORNATO	DOCUMENTOS EMITIDOS	PERSONAL NOMBRADO (URBANO VELASQUE, Roberto)	BONIFICACION POR ESCORRIDAD	MES	480	S/. 300.00	600.00	S/.	40	40	40	S/.	400.00	S/.	40	40	S/.	400.00	S/.	40	40	S/.	300.00

FORMATO N° 02 - PROGRAMACIÓN FINANCIERA ANUAL

N°	ACTIVIDAD OPERATIVA	UNIDAD DE MEDIDA	CLASIFICADOR DE CARGOS	CLASIFICADOR DE GASTOS	UNIDAD DE MEDIDA	CANTIDAD	COSTO UNITARIO	COSTO TOTAL	I SEMESTRE												II SEMESTRE											
									ENERO	FEBRERO	MARZO	ABRIL	MAYO	JUNIO	JULIO	AGOSTO	SEPTIEMBRE	OCTUBRE	NOVIEMBRE	DICIEMBRE												
1	DIRECCIÓN, SEGUIMIENTO Y EVALUACIÓN DEL DESEMPEÑO DE LAS ACTIVIDADES DE LA SUB GERENCIA DE GESTIÓN AMBIENTAL Y ORNATO	INFORME DE EVALUACIÓN	PERSONAL NOMBRADO (URBANO VELASQUE, Roberto)	PERSONAL ADMINISTRATIVO NOMBRADO (REGIMEN PUBLICO)	MES	12	S/. 1,956.66	23,479.92	S/.	1	1	1	S/.	1,956.66	S/.	1	1	S/.	1,956.66	S/.	1	1	S/.	1,956.66								
				PERSONAL NOMBRADO (URBANO VELASQUE, Roberto)	MES	2	S/. 300.00	600.00	S/.	-	-	-	-	-	-	-	-	-	-	-	-	-	-	-	-	-						
				BONIFICACION POR ESCORRIDAD	MES	1	S/. 400.00	400.00	S/.	400.00	400.00	S/.	-	-	-	-	-	-	-	-	-	-	-	-	-	-	-					
				CONTRIBUCIONES A ESSALUD DEL PERSONAL ADMINISTRATIVO	MES	12	S/. 176.10	2,113.19	S/.	176.10	2,113.19	S/.	176.10	176.10	176.10	176.10	176.10	176.10	176.10	176.10	176.10	176.10	176.10	176.10	176.10	176.10	176.10					
1	GESTIÓN DOCUMENTARIA EN LA SUB GERENCIA DE GESTIÓN AMBIENTAL Y ORNATO	DOCUMENTOS EMITIDOS	PERSONAL NOMBRADO (URBANO VELASQUE, Roberto)	PERSONAL ADMINISTRATIVO NOMBRADO (REGIMEN PUBLICO)	MES	480	S/. 1,956.66	23,479.92	S/.	40	40	40	S/.	1,956.66	S/.	40	40	S/.	1,956.66	S/.	40	40	S/.	1,956.66								
				AGUINALDOS	MES	2	S/. 300.00	600.00	S/.	600.00	600.00	S/.	-	-	-	-	-	-	-	-	-	-	-	-	-	-						



PRODUCTO/PROYECTO:		GRUPO FUNCIONAL:																
300848: RESIDUOS SÓLIDOS DEL ÁMBITO MUNICIPAL DISPUESTOS ADECUADAMENTE		0124: GESTIÓN DE LOS RESIDUOS SÓLIDOS																
FUENTE DE FINANCIAMIENTO:		5: RECURSOS DETERMINADOS																
FUBRO:		08: IMPUESTOS MUNICIPALES																
ACTIVIDAD:		5006157: EDUCACIÓN Y SENSIBILIZACIÓN A LA POBLACION EN MATERIA DE RESIDUOS SÓLIDOS																
FINALIDAD:		0236232 EDUCACION Y SENSIBILIZACION A LA POBLACION EN MATERIA DE RESIDUOS SÓLIDOS																
OBJETIVO ESTRATÉGICO INSTITUCIONAL:		PROMOVER LA GESTIÓN AMBIENTAL EN LA PROVINCIA DE LA MAR																
ACCIÓN ESTRATÉGICA INSTITUCIONAL:		PLAN ANUAL DE EVALUACIÓN Y FISCALIZACIÓN AMBIENTAL IMPLEMENTADA EN BENEFICIO DE LA PROVINCIA DE LA MAR.																
N°	ACTIVIDAD OPERATIVA	UNIDAD DE MEDIDA	CLASIFICADOR DE CARGOS	CLASIFICADOR DE GASTOS	UNIDAD DE MEDIDA	CANTIDAD	I TRIMESTRE			II TRIMESTRE			III TRIMESTRE			IV TRIMESTRE		
							ENERO	FEBRERO	MARZO	ABRIL	MAYO	JUNIO	JULIO	AGOSTO	SEPTIEMBRE	OCTUBRE	NOVIEMBRE	DICEMBRE
1	EJECUCIÓN DE ACCIONES PARA LA FORMACIÓN DE PROMOTORES AMBIENTALES	PROMOTORES		2.3.1.1.1	GLOBAL	1	1	1	5	8	4	7	7	1	1	1	1	1
2	IMPLEMENTACIÓN DE ESPACIOS PÚBLICOS QUE CONTRIBUYEN A LA EDUCACIÓN AMBIENTAL	ESPACIOS HABITADOS			UNIDAD	12	1	1	1	1	1	1	1	1	1	1	1	1
3	EJECUCIÓN DE ACTIVIDADES, CAMPAÑAS Y EVENTOS DE FOMENTO A LA EDUCACIÓN AMBIENTAL	ACTIVIDADES EFECTUADAS			UNIDAD	12	1	1	1	1	1	1	1	1	1	1	1	1

FORMATO N° 02 - PROGRAMACIÓN FINANCIERA ANUAL																							
N°	ACTIVIDAD OPERATIVA	UNIDAD DE MEDIDA	CLASIFICADOR DE CARGOS	CLASIFICADOR DE GASTOS	UNIDAD DE MEDIDA	CANTIDAD	COSTO UNITARIO	COSTO TOTAL	I SEMESTRE						II SEMESTRE								
									ENERO	FEBRERO	MARZO	ABRIL	MAYO	JUNIO	JULIO	AGOSTO	SEPTIEMBRE	OCTUBRE	NOVIEMBRE	DICEMBRE			
1	EJECUCIÓN DE ACCIONES PARA LA FORMACIÓN DE PROMOTORES AMBIENTALES ESCOLARES	PROMOTORES AMBIENTALES ESCOLARES		2.3.1.1.1	ALIMENTOS Y BEBIDAS PARA CONSUMO HUMANO	1	S/. 1,832.00	S/. 1,832.00	S/.	S/.	S/.	S/.	S/.	S/.	S/.	S/.	S/.	S/.	S/.	S/.			
					GASEOSA DE 3 LT X 4 UNIDADES	12	S/. 44.00	S/. 528.00	S/.	S/.	S/.	S/.	S/.	S/.	S/.	S/.	S/.	S/.	S/.	S/.	S/.		
					GALLETAS SODA 34 GR. APPROX. 216	8	S/. 108.00	S/. 864.00	S/.	S/.	S/.	S/.	S/.	S/.	S/.	S/.	S/.	S/.	S/.	S/.	S/.	S/.	S/.
					AGUA MINERAL SIN GAS X 625 mL APPROX. X 15	20	S/. 22.00	S/. 440.00	S/.	S/.	S/.	S/.	S/.	S/.	S/.	S/.	S/.	S/.	S/.	S/.	S/.	S/.	S/.



Código	Descripción	UNIDAD	Cantidad	Valor Unitario (S/.)	Valor Total (S/.)	Valor Unitario (S/.)	Valor Total (S/.)	Valor Unitario (S/.)	Valor Total (S/.)	Valor Unitario (S/.)	Valor Total (S/.)	Valor Unitario (S/.)	Valor Total (S/.)	Valor Unitario (S/.)	Valor Total (S/.)	Valor Unitario (S/.)	Valor Total (S/.)	Valor Unitario (S/.)	Valor Total (S/.)			
2.3	BIENES Y SERVICIOS		2	50.00	100.00	S/.	100.00	S/.	100.00	S/.	100.00	S/.	100.00	S/.	100.00	S/.	100.00	S/.	100.00	S/.	S/.	S/.
2.3.1.1.1.1	ALIMENTOS Y BEBIDAS PARA CONSUMO HUMANO	GLOBAL	1	804.00	804.00	S/.	804.00	S/.	804.00	S/.	804.00	S/.	804.00	S/.	804.00	S/.	804.00	S/.	804.00	S/.	S/.	S/.
	GASEOSA DE 3 L X 4 UNIDADES	UNIDAD	10	48.00	480.00	S/.	480.00	S/.	480.00	S/.	480.00	S/.	480.00	S/.	480.00	S/.	480.00	S/.	480.00	S/.	S/.	S/.
	GALLETAS SODA 34 GR. APROX. 216	C-AJA	3	108.00	324.00	S/.	324.00	S/.	324.00	S/.	324.00	S/.	324.00	S/.	324.00	S/.	324.00	S/.	324.00	S/.	S/.	S/.
2.3.1.2.1.1	VESTUARIO, ACCESORIOS Y PRENDAS DIVERSAS	GLOBAL	1	1,375.00	1,375.00	S/.	1,375.00	S/.	1,375.00	S/.	1,375.00	S/.	1,375.00	S/.	1,375.00	S/.	1,375.00	S/.	1,375.00	S/.	S/.	S/.
	CAMISETA POLIESTER MANICA LARGA UNISEX CON LOGO	UNIDAD	25	30.00	750.00	S/.	750.00	S/.	750.00	S/.	750.00	S/.	750.00	S/.	750.00	S/.	750.00	S/.	750.00	S/.	S/.	S/.
	GORRA DE DRIL TIPO SAFARI CON LOGO TIPO	UNIDAD	25	25.00	625.00	S/.	625.00	S/.	625.00	S/.	625.00	S/.	625.00	S/.	625.00	S/.	625.00	S/.	625.00	S/.	S/.	S/.
2.3.1.3.1.1	COMBUSTIBLES Y CARBURANTES	GLOBAL	1	1,384.50	1,384.50	S/.	1,384.50	S/.	1,384.50	S/.	1,384.50	S/.	1,384.50	S/.	1,384.50	S/.	1,384.50	S/.	1,384.50	S/.	S/.	S/.
	GASOLINA DE 95 OCTANOS	GALONES	75	18.46	1,384.50	S/.	1,384.50	S/.	1,384.50	S/.	1,384.50	S/.	1,384.50	S/.	1,384.50	S/.	1,384.50	S/.	1,384.50	S/.	S/.	S/.
2.3.2.7.11.6	SERVICIO DE IMPRESIONES, ENCUADERNACION Y EMPASTADO	GLOBAL	1	3,000.00	3,000.00	S/.	3,000.00	S/.	3,000.00	S/.	3,000.00	S/.	3,000.00	S/.	3,000.00	S/.	3,000.00	S/.	3,000.00	S/.	S/.	S/.
	SERVICIO DE IMPRESION DE BARRERAS DE LA RUTA DE LOS RESIDUOS SOLIDOS	UNIDAD	1	3,000.00	3,000.00	S/.	3,000.00	S/.	3,000.00	S/.	3,000.00	S/.	3,000.00	S/.	3,000.00	S/.	3,000.00	S/.	3,000.00	S/.	S/.	S/.
2.3	BIENES Y SERVICIOS				6,563.50	S/.	6,563.50	S/.	6,563.50	S/.	6,563.50	S/.	6,563.50	S/.	6,563.50	S/.	6,563.50	S/.	6,563.50	S/.	S/.	S/.
2.3.1.5.1.2	PAPELERIA EN GENERAL, UTILES Y MATERIALES DE OFICINA	GLOBAL	1	200.00	200.00	S/.	200.00	S/.	200.00	S/.	200.00	S/.	200.00	S/.	200.00	S/.	200.00	S/.	200.00	S/.	S/.	S/.
	PLANTILLAS DEL ABECEDARIO PEQUEÑOS	GLOBAL	1	80.00	80.00	S/.	80.00	S/.	80.00	S/.	80.00	S/.	80.00	S/.	80.00	S/.	80.00	S/.	80.00	S/.	S/.	S/.
	PLANTILLAS DEL ABECEDARIO GRANDES	GLOBAL	1	120.00	120.00	S/.	120.00	S/.	120.00	S/.	120.00	S/.	120.00	S/.	120.00	S/.	120.00	S/.	120.00	S/.	S/.	S/.
2.3.1.99.1.99	OTROS BIENES	GLOBAL	1	3,832.00	3,832.00	S/.	3,832.00	S/.	3,832.00	S/.	3,832.00	S/.	3,832.00	S/.	3,832.00	S/.	3,832.00	S/.	3,832.00	S/.	S/.	S/.
	CALAMINA	UNIDAD	15	45.00	675.00	S/.	675.00	S/.	675.00	S/.	675.00	S/.	675.00	S/.	675.00	S/.	675.00	S/.	675.00	S/.	S/.	S/.
	PINTURA MARRON	GALON	6	85.00	510.00	S/.	510.00	S/.	510.00	S/.	510.00	S/.	510.00	S/.	510.00	S/.	510.00	S/.	510.00	S/.	S/.	S/.
	PINTURA VERDE	GALON	6	85.00	510.00	S/.	510.00	S/.	510.00	S/.	510.00	S/.	510.00	S/.	510.00	S/.	510.00	S/.	510.00	S/.	S/.	S/.
	BIDONES DE PLASTICO X 100 LITROS	UNIDAD	20	95.00	1,900.00	S/.	1,900.00	S/.	1,900.00	S/.	1,900.00	S/.	1,900.00	S/.	1,900.00	S/.	1,900.00	S/.	1,900.00	S/.	S/.	S/.

FORMACION DE PROMOTORES AMBIENTALES COMUNITARIOS

IMPLEMENTACION DE ESPACIOS PUBLICOS QUE CONTRIBUYE A LA EDUCACION AMBIENTAL



KILOMETRO		PALA	UNIDAD	6	S/.	S/.	S/.	S/.	S/.	S/.	S/.	S/.	S/.	S/.	S/.	S/.	S/.	S/.	S/.	
TRABAJADOR DE LIMPIEZA I - CAS IND (QUISPE TORRES, Abraham)	2.1.1.13.1.2	CONTRATO ADMINISTRATIVO DE SERVICIOS - TRANSITORIO	MES	12	S/.	240.00	S/.	120.00	S/.	1,514.19	S/.	1,514.19	S/.	1,514.19	S/.	1,514.19	S/.	1,514.19	S/.	1,514.19
	2.1.3.1.1.15	CONTRIBUCIONES A ESSALUD DE CONTRATO ADMINISTRATIVO DE SERVICIOS	MES	12	S/.	1,635.33	S/.	136.28	S/.	136.28	S/.	136.28	S/.	136.28	S/.	136.28	S/.	136.28	S/.	136.28
	2.1.1.9.1.4	AGUINALDOS DE CONTRATO ADMINISTRATIVO DE SERVICIOS	MES	2	S/.	600.00	S/.	300.00	S/.	300.00	S/.	300.00	S/.	300.00	S/.	300.00	S/.	300.00	S/.	300.00
	2.1.1.13.1.2	CONTRATO ADMINISTRATIVO DE SERVICIOS - TRANSITORIO	MES	12	S/.	18,170.28	S/.	1,514.19	S/.	1,514.19	S/.	1,514.19	S/.	1,514.19	S/.	1,514.19	S/.	1,514.19	S/.	1,514.19
TRABAJADOR DE LIMPIEZA II - CAS IND (ROMERO QUISPE, Leonardo)	2.1.3.1.1.15	CONTRIBUCIONES A ESSALUD DE CONTRATO ADMINISTRATIVO DE SERVICIOS	MES	12	S/.	1,635.33	S/.	136.28	S/.	136.28	S/.	136.28	S/.	136.28	S/.	136.28	S/.	136.28	S/.	136.28
	2.1.1.9.1.4	AGUINALDOS DE CONTRATO ADMINISTRATIVO DE SERVICIOS	MES	2	S/.	600.00	S/.	300.00	S/.	300.00	S/.	300.00	S/.	300.00	S/.	300.00	S/.	300.00	S/.	300.00
	2.1.1.13.1.2	CONTRATO ADMINISTRATIVO DE SERVICIOS - TRANSITORIO	MES	12	S/.	18,170.28	S/.	1,514.19	S/.	1,514.19	S/.	1,514.19	S/.	1,514.19	S/.	1,514.19	S/.	1,514.19	S/.	1,514.19
	2.1.3.1.1.15	CONTRIBUCIONES A ESSALUD DE CONTRATO ADMINISTRATIVO DE SERVICIOS	MES	12	S/.	1,635.33	S/.	136.28	S/.	136.28	S/.	136.28	S/.	136.28	S/.	136.28	S/.	136.28	S/.	136.28
TRABAJADOR DE LIMPIEZA III - CAS IND (GARCIA QUISPE, Eusebio)	2.1.1.13.1.2	CONTRATO ADMINISTRATIVO DE SERVICIOS - TRANSITORIO	MES	12	S/.	18,170.28	S/.	1,514.19	S/.	1,514.19	S/.	1,514.19	S/.	1,514.19	S/.	1,514.19	S/.	1,514.19	S/.	1,514.19
	2.1.3.1.1.15	CONTRIBUCIONES A ESSALUD DE CONTRATO ADMINISTRATIVO DE SERVICIOS	MES	12	S/.	1,635.33	S/.	136.28	S/.	136.28	S/.	136.28	S/.	136.28	S/.	136.28	S/.	136.28	S/.	136.28
	2.1.1.9.1.4	AGUINALDOS DE CONTRATO ADMINISTRATIVO DE SERVICIOS	MES	2	S/.	600.00	S/.	300.00	S/.	300.00	S/.	300.00	S/.	300.00	S/.	300.00	S/.	300.00	S/.	300.00
	2.1.1.13.1.2	CONTRATO ADMINISTRATIVO DE SERVICIOS - TRANSITORIO	MES	12	S/.	18,170.28	S/.	1,514.19	S/.	1,514.19	S/.	1,514.19	S/.	1,514.19	S/.	1,514.19	S/.	1,514.19	S/.	1,514.19
TRABAJADOR DE LIMPIEZA IV - CAS IND (LAIPA QUISPE, Maria Luz)	2.1.3.1.1.15	CONTRIBUCIONES A ESSALUD DE CONTRATO ADMINISTRATIVO DE SERVICIOS	MES	12	S/.	1,635.33	S/.	136.28	S/.	136.28	S/.	136.28	S/.	136.28	S/.	136.28	S/.	136.28	S/.	136.28
	2.1.1.9.1.4	AGUINALDOS DE CONTRATO ADMINISTRATIVO DE SERVICIOS	MES	2	S/.	600.00	S/.	300.00	S/.	300.00	S/.	300.00	S/.	300.00	S/.	300.00	S/.	300.00	S/.	300.00
	2.1.1.13.1.2	CONTRATO ADMINISTRATIVO DE SERVICIOS - TRANSITORIO	MES	12	S/.	18,170.28	S/.	1,514.19	S/.	1,514.19	S/.	1,514.19	S/.	1,514.19	S/.	1,514.19	S/.	1,514.19	S/.	1,514.19
	2.1.3.1.1.15	CONTRIBUCIONES A ESSALUD DE CONTRATO ADMINISTRATIVO DE SERVICIOS	MES	12	S/.	1,635.33	S/.	136.28	S/.	136.28	S/.	136.28	S/.	136.28	S/.	136.28	S/.	136.28	S/.	136.28
TRABAJADOR DE LIMPIEZA V - CAS IND (CHAVEZ)	2.1.1.13.1.2	CONTRATO ADMINISTRATIVO DE SERVICIOS - TRANSITORIO	MES	12	S/.	18,170.28	S/.	1,514.19	S/.	1,514.19	S/.	1,514.19	S/.	1,514.19	S/.	1,514.19	S/.	1,514.19	S/.	1,514.19
	2.1.3.1.1.15	CONTRIBUCIONES A ESSALUD DE CONTRATO ADMINISTRATIVO DE SERVICIOS	MES	12	S/.	1,635.33	S/.	136.28	S/.	136.28	S/.	136.28	S/.	136.28	S/.	136.28	S/.	136.28	S/.	136.28





RESPONSABLE DE RELLENO SANITARIO	2.1.1.13.1.2	CONTRATO ADMINISTRATIVO DE SERVICIOS - TRANSITORIO	MES	12	S/.	3,500.00	42,000.00	S/.	3,500.00	3,500.00	3,500.00	3,500.00	3,500.00	3,500.00	3,500.00	3,500.00	S/.	3,500.00
	2.1.1.1.1.15	CONTRATO ADMINISTRATIVO DE SERVICIOS - TRANSITORIO	MES	12	S/.	208.58	2,502.96	S/.	208.58	208.58	208.58	208.58	208.58	208.58	208.58	208.58	S/.	208.58
	2.1.1.9.1.4	AGUINALDOS DE CONTRATO ADMINISTRATIVO DE SERVICIOS	MES	1	S/.	600.00	600.00	S/.	600.00	600.00	600.00	600.00	600.00	600.00	600.00	600.00	S/.	600.00
	2.3.1.2.1.1	VESTUARIO, ACCESORIOS Y PRENDAS DIVERSAS	GLOBAL	1	S/.	6,750.10	6,750.00	S/.	6,750.00	6,750.00	6,750.00	6,750.00	6,750.00	6,750.00	6,750.00	6,750.00	S/.	6,750.00
		MASCARILLA DESCARTABLE USO QUIRURGICO C/ TRES FILTROS Y 50 ONFOL	PAQUETE	100	S/.	10.00	1,000.00	S/.	1,000.00	1,000.00	1,000.00	1,000.00	1,000.00	1,000.00	1,000.00	1,000.00	S/.	1,000.00
		PROTECTOR DE TALLAS UNISEX	UNIDAD	24	S/.	60.00	1,440.00	S/.	1,440.00	1,440.00	1,440.00	1,440.00	1,440.00	1,440.00	1,440.00	1,440.00	S/.	1,440.00
		PANTALON UNISEX	UNIDAD	24	S/.	40.00	960.00	S/.	960.00	960.00	960.00	960.00	960.00	960.00	960.00	960.00	S/.	960.00
		CAMISACO UNISEX	UNIDAD	24	S/.	45.00	1,080.00	S/.	1,080.00	1,080.00	1,080.00	1,080.00	1,080.00	1,080.00	1,080.00	1,080.00	S/.	1,080.00
		CAPOTIN IMPERMEABLE UNISEX	UNIDAD	24	S/.	40.00	960.00	S/.	960.00	960.00	960.00	960.00	960.00	960.00	960.00	960.00	S/.	960.00
		POLC MANGA LARGA DE ALGODON	UNIDAD	32	S/.	30.00	960.00	S/.	960.00	960.00	960.00	960.00	960.00	960.00	960.00	960.00	S/.	960.00
		SOMBRERO	UNIDAD	14	S/.	25.00	350.00	S/.	350.00	350.00	350.00	350.00	350.00	350.00	350.00	350.00	S/.	350.00
	2.3.1.2.1.3	2.3.1.2.1.3	GLOBAL	1	S/.	2,400.10	3,220.00	S/.	3,220.00	3,220.00	3,220.00	3,220.00	3,220.00	3,220.00	3,220.00	3,220.00	S/.	3,220.00
	ZAPATOS	UNIDAD	28	S/.	75.00	2,100.00	S/.	2,100.00	2,100.00	2,100.00	2,100.00	2,100.00	2,100.00	2,100.00	2,100.00	S/.	2,100.00	
	BOTAS	UNIDAD	28	S/.	40.00	1,120.00	S/.	1,120.00	1,120.00	1,120.00	1,120.00	1,120.00	1,120.00	1,120.00	1,120.00	S/.	1,120.00	
2.3.1.6.1.4	2.3.1.6.1.4	GLOBAL	1	S/.	4,536.00	4,536.00	S/.	4,536.00	4,536.00	4,536.00	4,536.00	4,536.00	4,536.00	4,536.00	4,536.00	S/.	4,536.00	
	GUANTES DE NYLON CON PALMA DE NITILLO	UNIDAD	168	S/.	15.00	2,520.00	S/.	2,520.00	2,520.00	2,520.00	2,520.00	2,520.00	2,520.00	2,520.00	2,520.00	S/.	2,520.00	
	GUANTES DE TIBBE CALIBRE 35	UNIDAD	168	S/.	12.00	2,016.00	S/.	2,016.00	2,016.00	2,016.00	2,016.00	2,016.00	2,016.00	2,016.00	2,016.00	S/.	2,016.00	
2.1.1.13.1.2	2.1.1.13.1.2	CONTRATO ADMINISTRATIVO DE SERVICIOS - TRANSITORIO	MES	12	S/.	1,514.19	18,170.28	S/.	1,514.19	1,514.19	1,514.19	1,514.19	1,514.19	1,514.19	1,514.19	S/.	1,514.19	
2.1.1.1.1.15	2.1.1.1.1.15	CONTRATO ADMINISTRATIVO DE SERVICIOS	MES	12	S/.	136.28	1,635.33	S/.	136.28	136.28	136.28	136.28	136.28	136.28	136.28	S/.	136.28	





ESCALA DE CERDA O P.V.A.	UNIDAD	30	S/.	S/.	S/.	S/.	S/.	S/.	S/.	S/.	S/.	S/.	S/.	S/.	S/.	S/.	S/.	S/.	S/.		
2.3	BIENES Y SERVICIOS		204,286.17	43,396.51	13,853.51	11,809.51	11,809.51	11,809.51	11,809.51	11,809.51	11,809.51	11,809.51	11,809.51	11,809.51	11,809.51	11,809.51	11,809.51	11,809.51	11,809.51	12,709.51	
2.3.2.7.11.99	SERVICIOS DIVERSOS	GLOBAL	22,000.00	S/.	2,000.00	S/.	2,500.00	S/.	2,500.00	S/.	2,500.00	S/.	2,500.00	S/.	2,500.00	S/.	2,500.00	S/.	2,500.00	S/.	2,500.00
2	MONITOREO DE LA CALIDAD AMBIENTAL EN LA PLANTA DE TRATAMIENTO DE RESIDUOS SÓLIDOS	SERVICIOS	4,000.00	S/.	2,000.00	S/.	2,000.00	S/.	2,000.00	S/.	2,000.00	S/.	2,000.00	S/.	2,000.00	S/.	2,000.00	S/.	2,000.00	S/.	2,000.00
2.3	BIENES Y SERVICIOS		22,000.00	S/.	2,000.00	S/.	2,500.00	S/.	2,500.00	S/.	2,500.00	S/.	2,500.00	S/.	2,500.00	S/.	2,500.00	S/.	2,500.00	S/.	2,500.00
3	REALIZACIÓN DEL CONTROL DE VECTORES EN LA PLANTA DE TRATAMIENTO DE RESIDUOS SÓLIDOS	GLOBAL	14,400.00	S/.	1,200.00	S/.	1,200.00	S/.	1,200.00	S/.	1,200.00	S/.	1,200.00	S/.	1,200.00	S/.	1,200.00	S/.	1,200.00	S/.	1,200.00
2.3.1.1.1	ALIMENTOS Y BEBIDAS PARA CONSUMO HUMANO	SERVICIOS	9,800.00	S/.	5,702.00	S/.	2,049.00	S/.	2,049.00	S/.	2,049.00	S/.	2,049.00	S/.	2,049.00	S/.	2,049.00	S/.	2,049.00	S/.	2,049.00
2.3.1.2.1.1	VESTUARIO, ACCESORIOS Y PRENDAS DIVERSAS	SERVICIOS	10,000.00	S/.	3,250.00	S/.	3,375.00	S/.	3,375.00	S/.	3,375.00	S/.	3,375.00	S/.	3,375.00	S/.	3,375.00	S/.	3,375.00	S/.	3,375.00
2.3.1.2.1.3	CAJAZO	SERVICIOS	3,220.00	S/.	820.00	S/.	3,220.00	S/.	3,220.00	S/.	3,220.00	S/.	3,220.00	S/.	3,220.00	S/.	3,220.00	S/.	3,220.00	S/.	3,220.00
2.3.1.3.1.1	COMBUSTIBLES Y CARBURANTES	SERVICIOS	8,000.00	S/.	2,300.00	S/.	2,800.00	S/.	2,800.00	S/.	2,800.00	S/.	2,800.00	S/.	2,800.00	S/.	2,800.00	S/.	2,800.00	S/.	2,800.00
2.3.1.5.1.1	REFUESTOS Y ACCESORIOS	SERVICIOS	8,000.00	S/.	8,000.00	S/.	8,000.00	S/.	8,000.00	S/.	8,000.00	S/.	8,000.00	S/.	8,000.00	S/.	8,000.00	S/.	8,000.00	S/.	8,000.00
2.3.1.5.1.2	PAPELERIA EN GENERAL, ÚTILES Y MATERIALES DE OFICINA	SERVICIOS	3,000.00	S/.	3,000.00	S/.	3,000.00	S/.	3,000.00	S/.	3,000.00	S/.	3,000.00	S/.	3,000.00	S/.	3,000.00	S/.	3,000.00	S/.	3,000.00
2.3.1.5.3.1	ASEO, LIMPIEZA Y TONCADOR	SERVICIOS	8,078.00	S/.	5,678.00	S/.	4,339.00	S/.	4,339.00	S/.	4,339.00	S/.	4,339.00	S/.	4,339.00	S/.	4,339.00	S/.	4,339.00	S/.	4,339.00
2.3.1.6.1.4	DE SEGURIDAD	SERVICIOS	4,336.00	S/.	4,336.00	S/.	4,336.00	S/.	4,336.00	S/.	4,336.00	S/.	4,336.00	S/.	4,336.00	S/.	4,336.00	S/.	4,336.00	S/.	4,336.00
CONSISTENCIA P.I.A. - P.O.		PIA 2024		DIFERENCIA																	
2.3.1.1.1	ALIMENTOS Y BEBIDAS PARA CONSUMO HUMANO	SERVICIOS	9,800.00	S/.	5,702.00	S/.	2,049.00	S/.	2,049.00	S/.	2,049.00	S/.	2,049.00	S/.	2,049.00	S/.	2,049.00	S/.	2,049.00	S/.	2,049.00
2.3.1.2.1.1	VESTUARIO, ACCESORIOS Y PRENDAS DIVERSAS	SERVICIOS	10,000.00	S/.	3,250.00	S/.	3,375.00	S/.	3,375.00	S/.	3,375.00	S/.	3,375.00	S/.	3,375.00	S/.	3,375.00	S/.	3,375.00	S/.	3,375.00
2.3.1.2.1.3	CAJAZO	SERVICIOS	3,220.00	S/.	820.00	S/.	3,220.00	S/.	3,220.00	S/.	3,220.00	S/.	3,220.00	S/.	3,220.00	S/.	3,220.00	S/.	3,220.00	S/.	3,220.00
2.3.1.3.1.1	COMBUSTIBLES Y CARBURANTES	SERVICIOS	8,000.00	S/.	2,300.00	S/.	2,800.00	S/.	2,800.00	S/.	2,800.00	S/.	2,800.00	S/.	2,800.00	S/.	2,800.00	S/.	2,800.00	S/.	2,800.00
2.3.1.5.1.1	REFUESTOS Y ACCESORIOS	SERVICIOS	8,000.00	S/.	8,000.00	S/.	8,000.00	S/.	8,000.00	S/.	8,000.00	S/.	8,000.00	S/.	8,000.00	S/.	8,000.00	S/.	8,000.00	S/.	8,000.00
2.3.1.5.1.2	PAPELERIA EN GENERAL, ÚTILES Y MATERIALES DE OFICINA	SERVICIOS	3,000.00	S/.	3,000.00	S/.	3,000.00	S/.	3,000.00	S/.	3,000.00	S/.	3,000.00	S/.	3,000.00	S/.	3,000.00	S/.	3,000.00	S/.	3,000.00
2.3.1.5.3.1	ASEO, LIMPIEZA Y TONCADOR	SERVICIOS	8,078.00	S/.	5,678.00	S/.	4,339.00	S/.	4,339.00	S/.	4,339.00	S/.	4,339.00	S/.	4,339.00	S/.	4,339.00	S/.	4,339.00	S/.	4,339.00
2.3.1.6.1.4	DE SEGURIDAD	SERVICIOS	4,336.00	S/.	4,336.00	S/.	4,336.00	S/.	4,336.00	S/.	4,336.00	S/.	4,336.00	S/.	4,336.00	S/.	4,336.00	S/.	4,336.00	S/.	4,336.00





FORMATO N° 01 - PROGRAMACIÓN FÍSICA ANUAL																
SUB GERENCIA DE TRANSPORTES Y SEGURIDAD CIUDADANA																
CENTRO DE COSTO :	FUNCIÓN															
9001: ACCIONES CENTRALES	03: PLANEAMIENTO, GESTIÓN Y RESERVA DE CONTINGENCIA															
PROGRAMA PRESUPUESTAL :	DIV. FUNCIONAL: 006: GESTIÓN															
PRODUCTO/PROYECTO:	GRUPO FUNCIONAL: 0008: ASESORAMIENTO Y APOYO															
FUENTE DE FINANCIAMIENTO:	5: RECURSOS DETERMINADOS															
RUBRO:	07: FONDO DE COMPENSACION MUNICIPAL															
ACTIVIDAD:	5000003: GESTIÓN ADMINISTRATIVA															
FINALIDAD:	0338857 SUBGERENCIA DE TRANSPORTE Y SEGURIDAD VIAL															
OBJETIVO ESTRATÉGICO INSTITUCIONAL :	FORTALECER LA GESTIÓN INSTITUCIONAL EN LA MUNICIPALIDAD PROVINCIAL DE LA MAR – SAN MIGUEL															
ACCIÓN ESTRATÉGICA INSTITUCIONAL :	ESPACIOS Y MECANISMOS DE PARTICIPACIÓN CIUDADANA FORTALECIDOS POR LA MUNICIPALIDAD PROVINCIAL DE LA MAR - SAN MIGUEL															
N°	ACTIVIDAD OPERATIVA	UNIDAD DE MEDIDA	CLASIFICADOR DE CARGOS	UNIDAD DE MEDIDA ANUAL	I TRIMESTRE			II TRIMESTRE			III TRIMESTRE			IV TRIMESTRE		
					ENERO	FEBRERO	MARZO	ABRIL	MAYO	JUNIO	JULIO	AGOSTO	SEPTIEMBRE	OCTUBRE	NOVIEMBRE	DICIEMBRE
1	DIRECCIÓN, SEGUIMIENTO Y EVALUACIÓN DEL DESEMPEÑO DE LA SUB GERENCIA DE TRANSPORTE Y SEGURIDAD CIUDADANA	12	SUPERVISIÓN	12	1	1	1	1	1	1	1	1	1	1	1	1
2	GESTIÓN DOCUMENTARIA EN LA SUB GERENCIA DE TRANSPORTE Y SEGURIDAD CIUDADANA	600	DOCUMENTOS EMITIDOS	600	50	50	50	50	50	50	50	50	50	50	50	50

FORMATO N° 02 - PROGRAMACIÓN FINANCIERA ANUAL																															
N°	ACTIVIDAD OPERATIVA	UNIDAD DE MEDIDA	CLASIFICADOR DE CARGOS	CLASIFICADOR DE GASTOS	UNIDAD DE MEDIDA	CANTIDAD	COSTO UNITARIO	COSTO TOTAL	I TRIMESTRE			II TRIMESTRE			III TRIMESTRE			IV TRIMESTRE													
									ENERO	FEBRERO	MARZO	ABRIL	MAYO	JUNIO	JULIO	AGOSTO	SEPTIEMBRE	OCTUBRE	NOVIEMBRE	DICIEMBRE											
1	DIRECCIÓN, SEGUIMIENTO Y EVALUACIÓN DEL DESEMPEÑO DE LA SUB GERENCIA DE TRANSPORTE Y SEGURIDAD CIUDADANA	SUPERVISIÓN	SUB GERENTE DE TRANSPORTE Y SEGURIDAD CIUDADANA - CAS IND. (Daniel)	2.3.2 1.2.1 PASAJES Y GASTOS DE TRANSPORTE	GLOBAL	1	S/. 300.00	S/. 300.00	S/.	S/.	S/.	S/.	S/.	S/.	S/.	S/.	S/.	S/.	S/.	S/.	S/.	S/.	S/.	S/.	S/.	S/.	S/.				
				2.3.2 1.2.2 VIATICOS Y ASIGNACIONES POR COMISION DE SERVICIO	GLOBAL	1	S/. 800.00	S/. 800.00	S/.	S/.	S/.	S/.	S/.	S/.	S/.	S/.	S/.	S/.	S/.	S/.	S/.	S/.	S/.	S/.	S/.	S/.	S/.	S/.	S/.		
				2.1.1.13.1.2 CONTRATO ADMINISTRATIVO DE SERVICIOS - TRANSITORIO	MES	12	S/. 3,114.19	S/. 37,370.28	S/.	S/.	S/.	S/.	S/.	S/.	S/.	S/.	S/.	S/.	S/.	S/.	S/.	S/.	S/.	S/.	S/.	S/.	S/.	S/.	S/.	S/.	S/.
				2.1.3 1.1.15 CONTRATO ADMINISTRATIVO DE SERVICIOS	MES	12	S/. 208.58	S/. 2,502.96	S/.	S/.	S/.	S/.	S/.	S/.	S/.	S/.	S/.	S/.	S/.	S/.	S/.	S/.	S/.	S/.	S/.	S/.	S/.	S/.	S/.	S/.	S/.
				TOTAL																											





FORMATO N° 01 - PROGRAMACIÓN FÍSICA ANUAL															
CENTRO DE COSTO :		05.07.02 SUB GERENCIA DE TRANSPORTES Y SEGURIDAD CIUDADANA													
CATEGORIA PRESUPUESTAL :		0030: REDUCCION DE DELITOS Y FALTAS QUE AFECTAN LA SEGURIDAD CIUDADANA				FUNCIÓN		05: ORDEN PUBLICO Y SEGURIDAD							
PROGRAMA PRESUPUESTAL :						DIV. FUNCIONAL:		014: ORDEN INTERNO							
PRODUCTO/PROYECTO:		3000355: PATRULLAJE POR SECTOR				GRUPO FUNCIONAL:		0031: SEGURIDAD VECINAL Y COMUNAL							
FUENTE DE FINANCIAMIENTO:		5: RECURSOS DETERMINADOS													
RUBRO:		07: FONDO DE COMPENSACION MUNICIPAL													
ACTIVIDAD:		5004156: PATRULLAJE MUNICIPAL POR SECTOR - SERENAZGO													
FINALIDAD:		0105645 PATRULLAJE MUNICIPAL POR SECTOR - SERENAZGO													
OBJETIVO ESTRATÉGICO INSTITUCIONAL :		REDUCIR LOS ÍNDICES DE INSEGURIDAD CIUDADANA EN LA PROVINCIA DE LA MAR.													
ACCIÓN ESTRATÉGICA INSTITUCIONAL :		PATRULLAJE MUNICIPAL PERMANENTE EN BENEFICIO DE LA POBLACIÓN DEL DISTRITO DE SAN MIGUEL.													
N°	ACTIVIDAD/OBRA	UNIDAD DE MEDIDA	META FÍSICA ANUAL	I TRIMESTRE			II TRIMESTRE			III TRIMESTRE			IV TRIMESTRE		
				ENERO	FEBRERO	MARZO	ABRIL	MAYO	JUNIO	JULIO	AGOSTO	SEPTIEMBRE	OCTUBRE	NOVIEMBRE	DICIEMBRE
1	ACTUALIZACIÓN E IMPLEMENTACIÓN DEL PLAN DE ACCIÓN PROVINCIAL DE SEGURIDAD CIUDADANA COPROSEC SAN MIGUEL LA MAR	PORCENTAJE	100	5	5	5	5	10	10	10	10	10	10	10	10
2	EJECUCIÓN DE PATRULLAJE MUNICIPAL POR SECTOR	INFORMES	48	4	4	4	4	4	4	4	4	4	4	4	4
3	ACTUALIZACION DEL MAPA DEL DELITO Y RIESGO DE LA PROVINCIA DE LA MAR Y DEL DISTRITO DE SAN MIGUEL	MAPA	1	1	0	0	0	0	0	0	0	0	0	0	0
4	FORTALECIMIENTO DE CAPACIDADES AL PERSONAL DE SERENAZGO	CAPACITACIÓN	2	0	1	0	0	0	0	0	0	1	0	0	0



4	FORTALECIMIENTO DE CAPACIDADES AL PERSONAL DE SERENAZGO	CAPACITACION	SERVICIOS DE ALIMENTACION DE CONSUMO HUMANO	SERVICIO DE ALMUERZO	SERVICIOS DIVERSOS	SERVICIO DE CAPACITACION DEL PERSONAL DE SERENAZGO	BIENES Y SERVICIOS	GLOBAL	1	DIFERENCIA	POI 2024	ENERO	FEBRERO	MARTO	ABRIL	MAYO	JUNIO	JULIO	AGOSTO	SEPTIEMBRE	OCTUBRE	NOVIEMBRE	DICIEMBRE
2.1.1.1.1.2	PERSONAL ADMINISTRATIVO NOMBRADO (REGIMEN PUBLICO)		S/.					S/.															
2.1.1.1.1.1	OBJETOS PERMANENTES		20,990.92					28,990.92	599.92														
2.1.1.1.1.2	AGJINALDOS		18,170.28					18,170.28															
2.1.1.1.1.3	BOIFICACION POR ESCOLARIDAD		3,628.38					3,628.38															
2.1.1.1.1.4	COMPENSACION POR TIEMPO DE SERVICIOS (CTS)		400.00					400.00															
2.1.1.1.1.5	CONTRIBUCIONES A ESSALUD DEL PERSONAL ADMINISTRATIVO		1,514.19					1,514.19	1,514.19														
2.3.1.1.1.1	ALIMENTOS Y BEBIDAS PARA CONSUMO HUMANO		326.07					326.07															
2.3.1.1.1.2	VESTUARIO, ACCESORIOS Y PRENDAS DIVERSAS		19,692.00					19,692.00	462.00														
2.3.1.1.1.3	CAJAZO		5,940.00					5,940.00	2,380.00														
2.3.1.1.1.4	COMBUSTIBLES Y CARIURANTES		18,560.00					18,560.00	5,380.00														
2.3.1.1.1.5	DE VEHICULOS		1,000.00					1,000.00															
2.3.1.1.1.6	DE VEHICULOS		9,000.00					9,000.00	3,000.00														
2.3.1.1.1.7	SEGURO OBLIGATORIO ACCIDENTES DE TRANSITO (SOAT)		1,300.00					1,300.00															
2.3.1.1.1.8	SERVICIOS DE ALIMENTACION DE CONSUMO HUMANO		750.00					750.00	750.00														
2.3.1.1.1.9	SERVICIO DE IMPRESIONES, ENCUADERNACION Y EMPASTADO		500.00					500.00	500.00														
2.3.1.1.1.10	SERVICIOS DIVERSOS		4,000.00					4,000.00	2,000.00														
2.1.1.1.1.11	CONTRATO ADMINISTRATIVO DE SERVICIOS - TRANSITORIO		202,111.40					202,111.40	24,970.60														
2.1.1.1.1.12	CONTRIBUCIONES A ESSALUD DE CONTRATO ADMINISTRATIVO DE SERVICIOS		17,874.37					17,874.37	2,276.63														
2.1.1.1.1.13	AGJINALDOS DE CONTRATO ADMINISTRATIVO DE SERVICIOS		6,750.00					6,750.00	491.00														





PERSONAL Y OBLIGACIONES SOCIALES		S/.	S/.	S/.	S/.	S/.	S/.	S/.	S/.	S/.	S/.	S/.	S/.	S/.	S/.	S/.	S/.	S/.
2.1	BIENES Y SERVICIOS	279,479.54	25,047.02	25,047.02	21,338.44	22,095.53	21,338.44	21,338.44	21,338.44	21,338.44	21,338.44	21,338.44	21,338.44	21,338.44	21,338.44	21,338.44	21,338.44	21,338.44
2.3	TOTAL	347,281.00	2,194.96	349,475.96	347,281.00	349,475.96	347,281.00	349,475.96	347,281.00	349,475.96	347,281.00	349,475.96	347,281.00	349,475.96	347,281.00	349,475.96	347,281.00	349,475.96

FORMATO N° 01 - PROGRAMACIÓN FÍSICA ANUAL																		
SUB GERENCIA DE TRANSPORTES Y SEGURIDAD CIUDADANA																		
CENTRO DE COSTO :	FUNCIÓN																	
0030: REDUCCION DE DELITOS Y FALTAS QUE AFECTAN LA SEGURIDAD CIUDADANA	05: ORDEN PUBLICO Y SEGURIDAD																	
PROGRAMA PRESUPUESTAL :	DIV. FUNCIONAL:																	
PROGRAMA PRESUPUESTAL :	014: ORDEN INTERNO																	
PRODUCTO/PROYECTO:	GRUPO FUNCIONAL:																	
3000356: COMUNIDAD ORGANIZADA A FAVOR DE LA SEGURIDAD CIUDADANA	0031: SEGURIDAD VECINAL Y COMUNAL																	
FUENTE DE FINANCIAMIENTO:	5: RECURSOS DETERMINADOS																	
RUBRO:	07: FONDO DE COMPENSACION MUNICIPAL																	
ACTIVIDAD:	5004167: COMUNIDAD RECIBE ACCIONES DE PREVENCIÓN EN EL MARCO DEL PLAN DE SEGURIDAD CIUDADANA																	
FINALIDAD:	0106656 COMUNIDAD RECIBE ACCIONES DE PREVENCIÓN EN EL MARCO DEL PLAN DE SEGURIDAD CIUDADANA																	
OBJETIVO ESTRATÉGICO INSTITUCIONAL :	REDUCIR LOS ÍNDICES DE INSEGURIDAD CIUDADANA EN LA PROVINCIA DE LA MAR.																	
ACCIÓN ESTRATÉGICA INSTITUCIONAL :	PROGRAMA DE SEGURIDAD CIUDADANA VECINAL DE MANERA FOCALIZADA EN LA PROVINCIA DE LA MAR.																	
N°	ACTIVIDAD/OBRA	UNIDAD DE MEDIDA	META FISICA ANUAL	I TRIMESTRE			II TRIMESTRE			III TRIMESTRE			IV TRIMESTRE					
				ENERO	FEBRERO	MARZO	ABRIL	MAYO	JUNIO	JULIO	AGOSTO	SEPTIEMBRE	OCTUBRE	NOVIEMBRE	DECIEMBRE			
1	CONFORMACIÓN, ORGANIZACIÓN Y CAPACITACIÓN DE LOS COMITES, JUNTAS Y DEMAS ORGANIZACIONES PARA LA PREVENCIÓN DEL DELITO	JUNTA VECINAL	7	7	0	0	0	0	0	0	0	0	0	0	0	0	0	0





N°	ACTIVIDAD OPERATIVA	UNIDAD DE MEDIDA	CLASIFICADOR DE CARGOS	CLASIFICADOR DE GASTOS	UNIDAD DE MEDIDA	CANTIDAD	COSTO UNITARIO	COSTO TOTAL	I TRIMESTRE			II TRIMESTRE			III TRIMESTRE			IV TRIMESTRE			
									ENERO	FEBRERO	MARZO	ABRIL	MAYO	JUNIO	JULIO	AGOSTO	SEPTIEMBRE	OCTUBRE	NOVIEMBRE	DICIEMBRE	
2	REALIZACIÓN DE OPERATIVOS INOPINADOS AL SERVICIO DE TRANSPORTE TERRESTRE, VÍAS PÚBLICAS Y TRANSITO	OPERATIVOS	48	1	4	4	4	4	4	4	4	4	4	4	4	4	4	4	4	4	4
3	IMPLEMENTACION Y EJECUCION DEL SISTEMA DE SEÑALIZACION DEL DISTRITO DE SAN MIGUEL	ACTIVIDAD EFECTUADA	1	0	0	1	0	0	0	0	0	0	0	0	0	0	0	0	0	0	0
4	EXPEDICIÓN DE LICENCIAS DE CONducir PARA VEHICULOS MENORES	LICENCIAS	720	60	60	60	60	60	60	60	60	60	60	60	60	60	60	60	60	60	60

FORMATO N° 02 - PROGRAMACIÓN FINANCIERA ANUAL

N°	ACTIVIDAD OPERATIVA	UNIDAD DE MEDIDA	CLASIFICADOR DE CARGOS	CLASIFICADOR DE GASTOS	UNIDAD DE MEDIDA	CANTIDAD	COSTO UNITARIO	COSTO TOTAL	I TRIMESTRE			II TRIMESTRE			III TRIMESTRE			IV TRIMESTRE																					
									ENERO	FEBRERO	MARZO	ABRIL	MAYO	JUNIO	JULIO	AGOSTO	SEPTIEMBRE	OCTUBRE	NOVIEMBRE	DICIEMBRE																			
1	SUPERVISIÓN Y FISCALIZACIÓN DE LOS SERVICIOS DE TRANSPORTE TERRESTRE, VÍAS PÚBLICAS Y TRANSITO	FISCALIZACIÓN		2.3.1.2.1.1	VESTUARIO, ACCESORIOS Y PREÑAS DIVERSAS	1	S/ 3,306.00	S/ 3,306.00	S/ 2,598.00	S/ -	S/ -	S/ -	S/ -	S/ -	S/ -	S/ -	S/ -	S/ -	S/ -	S/ -	S/ -	S/ -																	
						CÁMISA MANGA LARGA DE COLOR CELESTE CON TELA POLIPIUMA	12	S/ 54.00	S/ 648.00	S/ 324.00	S/ -	S/ -	S/ -	S/ -	S/ -	S/ -	S/ -	S/ -	S/ -	S/ -	S/ -	S/ -	S/ -	S/ -	S/ -	S/ -	S/ -												
							CASACA ACOLCHONADA COLOR ROJO EN TELA DRIL	9	S/ 150.00	S/ 1,350.00	S/ 1,350.00	S/ -	S/ -	S/ -	S/ -	S/ -	S/ -	S/ -	S/ -	S/ -	S/ -	S/ -	S/ -	S/ -	S/ -	S/ -	S/ -	S/ -	S/ -										
								CHALECO DE TELA DRIL COLOR ROJO	6	S/ 60.00	S/ 360.00	S/ 360.00	S/ -	S/ -	S/ -	S/ -	S/ -	S/ -	S/ -	S/ -	S/ -	S/ -	S/ -	S/ -	S/ -	S/ -	S/ -	S/ -	S/ -	S/ -	S/ -								
									GORRA DE TELA DRIL CE COLOR NEGRO	6	S/ 30.00	S/ 180.00	S/ 180.00	S/ -	S/ -	S/ -	S/ -	S/ -	S/ -	S/ -	S/ -	S/ -	S/ -	S/ -	S/ -	S/ -	S/ -	S/ -	S/ -	S/ -	S/ -	S/ -							
										PANTALON DE POLIESTER UNISEX	12	S/ 64.00	S/ 768.00	S/ 384.00	S/ -	S/ -	S/ -	S/ -	S/ -	S/ -	S/ -	S/ -	S/ -	S/ -	S/ -	S/ -	S/ -	S/ -	S/ -	S/ -	S/ -	S/ -	S/ -						
											CALZADO	1	S/ 855.00	S/ 855.00	S/ 285.00	S/ -	S/ -	S/ -	S/ -	S/ -	S/ -	S/ -	S/ -	S/ -	S/ -	S/ -	S/ -	S/ -	S/ -	S/ -	S/ -	S/ -	S/ -	S/ -					
												ZAPATO DE VESTIR DE CUERO PARA CABALLERO	9	S/ 95.00	S/ 855.00	S/ 285.00	S/ -	S/ -	S/ -	S/ -	S/ -	S/ -	S/ -	S/ -	S/ -	S/ -	S/ -	S/ -	S/ -	S/ -	S/ -	S/ -	S/ -	S/ -	S/ -				
													COMBUSTIBLES Y CARBURANTES	1	S/ 5,360.00	S/ 5,360.00	S/ 2,680.00	S/ -	S/ -	S/ -	S/ -	S/ -	S/ -	S/ -	S/ -	S/ -	S/ -	S/ -	S/ -	S/ -	S/ -	S/ -	S/ -	S/ -	S/ -	S/ -			
														PETROLEO DIESEL D5	200	S/ 19.00	S/ 3,800.00	S/ 1,900.00	S/ -	S/ -	S/ -	S/ -	S/ -	S/ -	S/ -	S/ -	S/ -	S/ -	S/ -	S/ -	S/ -	S/ -	S/ -	S/ -	S/ -	S/ -	S/ -		
															GASOLINA DE 90 OCTANOS	80	S/ 19.50	S/ 1,560.00	S/ 780.00	S/ -	S/ -	S/ -	S/ -	S/ -	S/ -	S/ -	S/ -	S/ -	S/ -	S/ -	S/ -	S/ -	S/ -	S/ -	S/ -	S/ -	S/ -	S/ -	
																CONTIATO ADMINISTRATIVO DE SERVICIOS TRANSITORIO	12	S/ 1,714.19	S/ 20,570.28	S/ 1,714.19	S/ -	S/ -	S/ -	S/ -	S/ -	S/ -	S/ -	S/ -	S/ -	S/ -	S/ -	S/ -	S/ -	S/ -	S/ -	S/ -	S/ -	S/ -	S/ -



FORMATO N° 02 - PROGRAMACIÓN FINANCIERA ANUAL

N°	ACTIVIDAD OPERATIVA	UNIDAD DE MEDIDA	CLASIFICADOR DE CARGOS	CLASIFICADOR DE GASTOS	UNIDAD DE MEDIDA	CANTIDAD	COSTO UNITARIO	COSTO TOTAL	II SEMESTRE																
									ENERO	FEBRERO	MARZO	ABRIL	MAYO	JUNIO	JULIO	AGOSTO	SEPTIEMBRE	OCTUBRE	NOVIEMBRE	DICIEMBRE					
1	OPERACIÓN Y MANTENIMIENTO DE LA PLANTA DE TRATAMIENTO DE AGUA POTABLE (PTAP)	ACTIVIDADES EFECTUADAS		2.3.1.1.1	AUMENTOS Y BEBIDAS PARA CONSUMO HUMANO GLOBAL	1	S/. 4,472.00	S/. 4,472.00	S/. 1,282.00	S/. 247.00	S/. 247.00	S/. 1,282.00	S/. 247.00	S/. 1,167.00	S/. 115.00	S/. 115.00	S/. 132.00	S/. 132.00	S/. 132.00	S/. 132.00					
					LECHE EVAPORADA X 176 GR. EMP X 48 UNIDADES EMP X 48	27	S/. 115.00	S/. 3,105.00	S/. 1,035.00	S/. 1,035.00	S/. 1,035.00	S/. 1,035.00	S/. 1,035.00	S/. 1,035.00	S/. 1,035.00	S/. 1,035.00	S/. 1,035.00	S/. 1,035.00	S/. 1,035.00	S/. 1,035.00	S/. 1,035.00	S/. 1,035.00			
					GASEOSA DE 3 LIT X 4 UNIDADES	18	S/. 44.00	S/. 792.00	S/. 132.00	S/. 132.00	S/. 132.00	S/. 132.00	S/. 132.00	S/. 132.00	S/. 132.00	S/. 132.00	S/. 132.00	S/. 132.00	S/. 132.00	S/. 132.00	S/. 132.00	S/. 132.00	S/. 132.00	S/. 132.00	
					GALLITA SODA 34 GR. APROX. 216	5	S/. 115.00	S/. 575.00	S/. 115.00	S/. 115.00	S/. 115.00	S/. 115.00	S/. 115.00	S/. 115.00	S/. 115.00	S/. 115.00	S/. 115.00	S/. 115.00	S/. 115.00	S/. 115.00	S/. 115.00	S/. 115.00	S/. 115.00	S/. 115.00	
					VESTUARIO, ACCESORIOS Y PRENDAS DIVERSAS GLOBAL	1	S/. 3,975.00	S/. 3,975.00	S/. 1,345.00	S/. 850.00	S/. 850.00	S/. 850.00	S/. 850.00	S/. 850.00	S/. 850.00	S/. 850.00	S/. 850.00	S/. 850.00	S/. 850.00	S/. 850.00	S/. 850.00	S/. 850.00	S/. 850.00	S/. 850.00	
					UNIFORME DE FAENA (CAMISACO Y PANTALON) CON CINTAS REFLEXIVAS, COLOR CELESTE	20	S/. 85.00	S/. 1,700.00	S/. 425.00	S/. 425.00	S/. 425.00	S/. 425.00	S/. 425.00	S/. 425.00	S/. 425.00	S/. 425.00	S/. 425.00	S/. 425.00	S/. 425.00	S/. 425.00	S/. 425.00	S/. 425.00	S/. 425.00	S/. 425.00	S/. 425.00
					UNIFORME DE FAENA (CAMISACO Y PANTALON) CON CINTAS REFLEXIVAS, COLOR AZUL	20	S/. 85.00	S/. 1,700.00	S/. 425.00	S/. 425.00	S/. 425.00	S/. 425.00	S/. 425.00	S/. 425.00	S/. 425.00	S/. 425.00	S/. 425.00	S/. 425.00	S/. 425.00	S/. 425.00	S/. 425.00	S/. 425.00	S/. 425.00	S/. 425.00	S/. 425.00
					GORRA DE DRILL TIPO SAFARI	10	S/. 20.00	S/. 200.00	S/. 100.00	S/. 100.00	S/. 100.00	S/. 100.00	S/. 100.00	S/. 100.00	S/. 100.00	S/. 100.00	S/. 100.00	S/. 100.00	S/. 100.00	S/. 100.00	S/. 100.00	S/. 100.00	S/. 100.00	S/. 100.00	S/. 100.00
					PONCHO COMTIALA LLUVIA IMPORTADO	5	S/. 75.00	S/. 375.00	S/. 375.00	S/. 375.00	S/. 375.00	S/. 375.00	S/. 375.00	S/. 375.00	S/. 375.00	S/. 375.00	S/. 375.00	S/. 375.00	S/. 375.00	S/. 375.00	S/. 375.00	S/. 375.00	S/. 375.00	S/. 375.00	S/. 375.00
					2.3.1.2.1	CAJUDO GLOBAL	1	S/. 1,800.00	S/. 1,800.00	S/. 675.00	S/. 375.00	S/. 375.00	S/. 375.00	S/. 375.00	S/. 375.00	S/. 375.00	S/. 375.00	S/. 375.00	S/. 375.00	S/. 375.00	S/. 375.00	S/. 375.00	S/. 375.00	S/. 375.00	S/. 375.00
2.3.1.3.1				ZAPATO DE CUERO CON PUENTA DE ACTRO	JNIDAD	20	S/. 75.00	S/. 1,500.00	S/. 375.00	S/. 375.00	S/. 375.00	S/. 375.00	S/. 375.00	S/. 375.00	S/. 375.00	S/. 375.00	S/. 375.00	S/. 375.00	S/. 375.00	S/. 375.00	S/. 375.00				
					BOTAS DE JEBE COLOR NEGRO	JNIDAD	5	S/. 30.00	S/. 150.00	S/. 150.00	S/. 150.00	S/. 150.00	S/. 150.00	S/. 150.00	S/. 150.00	S/. 150.00	S/. 150.00	S/. 150.00	S/. 150.00	S/. 150.00	S/. 150.00	S/. 150.00	S/. 150.00	S/. 150.00	
					BOTAS DE JEBE COLOR BLANCO	JNIDAD	5	S/. 30.00	S/. 150.00	S/. 150.00	S/. 150.00	S/. 150.00	S/. 150.00	S/. 150.00	S/. 150.00	S/. 150.00	S/. 150.00	S/. 150.00	S/. 150.00	S/. 150.00	S/. 150.00	S/. 150.00	S/. 150.00	S/. 150.00	
					COMBUSTIBLES Y CARBURANTES GLOBAL	1	S/. 8,594.61	S/. 8,594.61	S/. 4,297.31	S/. 4,297.31	S/. 4,297.31	S/. 4,297.31	S/. 4,297.31	S/. 4,297.31	S/. 4,297.31	S/. 4,297.31	S/. 4,297.31	S/. 4,297.31	S/. 4,297.31	S/. 4,297.31	S/. 4,297.31	S/. 4,297.31	S/. 4,297.31	S/. 4,297.31	
					GASOLINA DE 90 OCTANCOS	GALONES	190	S/. 19.00	S/. 3,610.00	S/. 3,610.00	S/. 3,610.00	S/. 3,610.00	S/. 3,610.00	S/. 3,610.00	S/. 3,610.00	S/. 3,610.00	S/. 3,610.00	S/. 3,610.00	S/. 3,610.00	S/. 3,610.00	S/. 3,610.00	S/. 3,610.00	S/. 3,610.00	S/. 3,610.00	
					PETROLEO DIESEL DS	GALON	270	S/. 18.46	S/. 4,984.61	S/. 2,492.31	S/. 2,492.31	S/. 2,492.31	S/. 2,492.31	S/. 2,492.31	S/. 2,492.31	S/. 2,492.31	S/. 2,492.31	S/. 2,492.31	S/. 2,492.31	S/. 2,492.31	S/. 2,492.31	S/. 2,492.31	S/. 2,492.31	S/. 2,492.31	S/. 2,492.31
					AGROPICUARIO, GANADERO Y JARDINERIA GLOBAL	1	S/. 2,000.00	S/. 2,000.00	S/. 1,000.00	S/. 1,000.00	S/. 1,000.00	S/. 1,000.00	S/. 1,000.00	S/. 1,000.00	S/. 1,000.00	S/. 1,000.00	S/. 1,000.00	S/. 1,000.00	S/. 1,000.00	S/. 1,000.00	S/. 1,000.00	S/. 1,000.00	S/. 1,000.00	S/. 1,000.00	





CÓDIGO	DESCRIPCIÓN	MES	PIA 2024	REFERENCIA	POI 2024	EJERCICIO FINANCIERO 2024													
						ENERO	FEBRERO	MARZO	ABRIL	MAYO	JUNIO	JULIO	AGOSTO	SEPTIEMBRE	OCTUBRE	NOVIEMBRE	DICIEMBRE		
2.3.2.9.1.1	GASFITERO	MES	12	S/ 1,400.00	S/ 16,800.00	S/ 1,400.00	S/ 1,400.00	S/ 1,400.00	S/ 1,400.00	S/ 1,400.00	S/ 1,400.00	S/ 1,400.00	S/ 1,400.00	S/ 1,400.00	S/ 1,400.00	S/ 1,400.00	S/ 1,400.00	S/ 1,400.00	S/ 1,400.00
2.3	Bienes y Servicios	MES	12	S/ 1,400.00	S/ 16,800.00	S/ 1,400.00	S/ 1,400.00	S/ 1,400.00	S/ 1,400.00	S/ 1,400.00	S/ 1,400.00	S/ 1,400.00	S/ 1,400.00	S/ 1,400.00	S/ 1,400.00	S/ 1,400.00	S/ 1,400.00	S/ 1,400.00	S/ 1,400.00
2.1.1.13.1.2	CONTRATO ADMINISTRATIVO DE SERVICIOS - TRANSITORIO	MES	12	S/ 3,000.00	S/ 36,000.00	S/ 3,000.00	S/ 3,000.00	S/ 3,000.00	S/ 3,000.00	S/ 3,000.00	S/ 3,000.00	S/ 3,000.00	S/ 3,000.00	S/ 3,000.00	S/ 3,000.00	S/ 3,000.00	S/ 3,000.00	S/ 3,000.00	S/ 3,000.00
2.1.3.1.1.15	CONTRIBUCIONES A ESSALUD DE CONTRATO ADMINISTRATIVO DE SERVICIOS	MES	12	S/ 268.58	S/ 2,502.96	S/ 268.58	S/ 268.58	S/ 268.58	S/ 268.58	S/ 268.58	S/ 268.58	S/ 268.58	S/ 268.58	S/ 268.58	S/ 268.58	S/ 268.58	S/ 268.58	S/ 268.58	S/ 268.58
2.1.1.9.1.c	AGUINALDOS DE CONTRATO ADMINISTRATIVO DE SERVICIOS	MES	2	S/ 300.00	S/ 600.00	S/ 300.00	S/ 300.00	S/ 300.00	S/ 300.00	S/ 300.00	S/ 300.00	S/ 300.00	S/ 300.00	S/ 300.00	S/ 300.00	S/ 300.00	S/ 300.00	S/ 300.00	S/ 300.00
2.3	Bienes y Servicios	CONSISTENCIA		S/ 39,102.96	S/ 39,102.96	S/ 3,208.58	S/ 3,208.58	S/ 3,208.58	S/ 3,208.58	S/ 3,208.58	S/ 3,208.58	S/ 3,208.58	S/ 3,208.58	S/ 3,208.58	S/ 3,208.58	S/ 3,208.58	S/ 3,208.58	S/ 3,208.58	S/ 3,208.58
2.3.1.1.1.1	ALIMENTOS Y BEBIDAS PARA CONSUMO HUMANO	S/	S/	S/	S/	S/	S/	S/	S/	S/	S/	S/	S/	S/	S/	S/	S/	S/	S/
2.3.1.2.1.1	VESTUARIO, ACCESORIOS Y PRENDAS DIVERSAS	S/	S/	S/	S/	S/	S/	S/	S/	S/	S/	S/	S/	S/	S/	S/	S/	S/	S/
2.3.1.2.1.3	CALZADO	S/	S/	S/	S/	S/	S/	S/	S/	S/	S/	S/	S/	S/	S/	S/	S/	S/	S/
2.3.1.3.1.1	COMBUSTIBLES Y CARBURANTES	S/	S/	S/	S/	S/	S/	S/	S/	S/	S/	S/	S/	S/	S/	S/	S/	S/	S/
2.3.1.5.1.2	PAPELERIA EN GENERAL, UTILES Y MATERIALES DE OFICINA	S/	S/	S/	S/	S/	S/	S/	S/	S/	S/	S/	S/	S/	S/	S/	S/	S/	S/
2.3.1.5.2.1	AGROPECUARIA (NO GANADERO Y JARDINERIA)	S/	S/	S/	S/	S/	S/	S/	S/	S/	S/	S/	S/	S/	S/	S/	S/	S/	S/
2.3.1.5.3.1	ASFO LIMPIEZA Y TOCADOR	S/	S/	S/	S/	S/	S/	S/	S/	S/	S/	S/	S/	S/	S/	S/	S/	S/	S/
2.3.1.11.1.6	MATERIAL DE ACONDICIONAMIENTO	S/	S/	S/	S/	S/	S/	S/	S/	S/	S/	S/	S/	S/	S/	S/	S/	S/	S/
2.3.1.99.1.1	MEJORAMIENTOS	S/	S/	S/	S/	S/	S/	S/	S/	S/	S/	S/	S/	S/	S/	S/	S/	S/	S/
2.3.1.99.1.2	PRODUCTOS QUIMICOS	S/	S/	S/	S/	S/	S/	S/	S/	S/	S/	S/	S/	S/	S/	S/	S/	S/	S/
2.3.2.1.2.1	PASAJE Y GASTOS DE TRANSPORTE	S/	S/	S/	S/	S/	S/	S/	S/	S/	S/	S/	S/	S/	S/	S/	S/	S/	S/
2.3.2.2.2	VIATICOS Y ASIGNACION POR COMISION DE SERVICIOS	S/	S/	S/	S/	S/	S/	S/	S/	S/	S/	S/	S/	S/	S/	S/	S/	S/	S/
2.3.2.4.5.1	MANTENIMIENTO DE VEHICULO	S/	S/	S/	S/	S/	S/	S/	S/	S/	S/	S/	S/	S/	S/	S/	S/	S/	S/
2.3.2.4.7.1	DE MAQUINARIAS Y EQUIPOS	S/	S/	S/	S/	S/	S/	S/	S/	S/	S/	S/	S/	S/	S/	S/	S/	S/	S/



CÓDIGO	DESCRIPCIÓN	CONTRATO ADMINISTRATIVO DE SERVICIOS - TRANSITORIO	CONTRIBUCIONES A SALUD DE CONTRATO ADMINISTRATIVO DE SERVICIOS	AGUINALDOS DE CONTRATO ADMINISTRATIVO DE SERVICIOS	BIENES Y SERVICIOS	CONSISTENCIA PIA - POI	PIA 2024	DIFERENCIA	POI 2024	MES														
										ENERO	FEBRERO	MARZO	ABRIL	MAYO	JUNIO	JULIO	AGOSTO	SEPTIEMBRE	OCTUBRE	NOVIEMBRE	DICIEMBRE			
2.3.1.1.1.1	ALIMENTOS Y BEBIDAS PARA CONSUMO HUMANO	S/ 2,794.00	S/ 2,794.00	S/ 2,794.00	S/ 2,794.00	S/ 2,794.00	S/ 2,794.00	S/ 2,794.00	S/ 2,794.00	S/ 2,794.00	S/ 2,794.00	S/ 2,794.00	S/ 2,794.00	S/ 2,794.00	S/ 2,794.00	S/ 2,794.00	S/ 2,794.00	S/ 2,794.00	S/ 2,794.00	S/ 2,794.00	S/ 2,794.00	S/ 2,794.00	S/ 2,794.00	
2.3.1.2.1.1	VESTUARIO, ACCESORIOS Y PRENDAS DIVERSAS	S/ 2,120.00	S/ 2,120.00	S/ 2,120.00	S/ 2,120.00	S/ 2,120.00	S/ 2,120.00	S/ 2,120.00	S/ 2,120.00	S/ 2,120.00	S/ 2,120.00	S/ 2,120.00	S/ 2,120.00	S/ 2,120.00	S/ 2,120.00	S/ 2,120.00	S/ 2,120.00	S/ 2,120.00	S/ 2,120.00	S/ 2,120.00	S/ 2,120.00	S/ 2,120.00	S/ 2,120.00	S/ 2,120.00
2.3.1.2.1.3	CAJAZO	S/ 840.00	S/ 840.00	S/ 840.00	S/ 840.00	S/ 840.00	S/ 840.00	S/ 840.00	S/ 840.00	S/ 840.00	S/ 840.00	S/ 840.00	S/ 840.00	S/ 840.00	S/ 840.00	S/ 840.00	S/ 840.00	S/ 840.00	S/ 840.00	S/ 840.00	S/ 840.00	S/ 840.00	S/ 840.00	S/ 840.00
2.3.1.3.1.1	COMBUSTIBLES Y CARBURANTES	S/ 2,352.00	S/ 2,352.00	S/ 2,352.00	S/ 2,352.00	S/ 2,352.00	S/ 2,352.00	S/ 2,352.00	S/ 2,352.00	S/ 2,352.00	S/ 2,352.00	S/ 2,352.00	S/ 2,352.00	S/ 2,352.00	S/ 2,352.00	S/ 2,352.00	S/ 2,352.00	S/ 2,352.00	S/ 2,352.00	S/ 2,352.00	S/ 2,352.00	S/ 2,352.00	S/ 2,352.00	S/ 2,352.00
2.3.1.5.3.1	ASFO LIMPIEZA Y TOCADOR	S/ 3,408.00	S/ 3,408.00	S/ 3,408.00	S/ 3,408.00	S/ 3,408.00	S/ 3,408.00	S/ 3,408.00	S/ 3,408.00	S/ 3,408.00	S/ 3,408.00	S/ 3,408.00	S/ 3,408.00	S/ 3,408.00	S/ 3,408.00	S/ 3,408.00	S/ 3,408.00	S/ 3,408.00	S/ 3,408.00	S/ 3,408.00	S/ 3,408.00	S/ 3,408.00	S/ 3,408.00	S/ 3,408.00
2.3.1.99.1.2	PRODUCTOS QUIMICOS	S/ 34,321.00	S/ 34,321.00	S/ 34,321.00	S/ 34,321.00	S/ 34,321.00	S/ 34,321.00	S/ 34,321.00	S/ 34,321.00	S/ 34,321.00	S/ 34,321.00	S/ 34,321.00	S/ 34,321.00	S/ 34,321.00	S/ 34,321.00	S/ 34,321.00	S/ 34,321.00	S/ 34,321.00	S/ 34,321.00	S/ 34,321.00	S/ 34,321.00	S/ 34,321.00	S/ 34,321.00	S/ 34,321.00
2.3.1.11.6	MATERIAL DE ACONDICIONAMIENTO	S/ 4,850.00	S/ 4,850.00	S/ 4,850.00	S/ 4,850.00	S/ 4,850.00	S/ 4,850.00	S/ 4,850.00	S/ 4,850.00	S/ 4,850.00	S/ 4,850.00	S/ 4,850.00	S/ 4,850.00	S/ 4,850.00	S/ 4,850.00	S/ 4,850.00	S/ 4,850.00	S/ 4,850.00	S/ 4,850.00	S/ 4,850.00	S/ 4,850.00	S/ 4,850.00	S/ 4,850.00	S/ 4,850.00
2.1.1.13.1.2	CONTRATO ADMINISTRATIVO DE SERVICIOS - TRANSITORIO	S/ 67,203.00	S/ 67,203.00	S/ 67,203.00	S/ 67,203.00	S/ 67,203.00	S/ 67,203.00	S/ 67,203.00	S/ 67,203.00	S/ 67,203.00	S/ 67,203.00	S/ 67,203.00	S/ 67,203.00	S/ 67,203.00	S/ 67,203.00	S/ 67,203.00	S/ 67,203.00	S/ 67,203.00	S/ 67,203.00	S/ 67,203.00	S/ 67,203.00	S/ 67,203.00	S/ 67,203.00	S/ 67,203.00
2.1.3.1.1.15	CONTRIBUCIONES A SALUD DE CONTRATO ADMINISTRATIVO DE SERVICIOS	S/ 6,048.00	S/ 6,048.00	S/ 6,048.00	S/ 6,048.00	S/ 6,048.00	S/ 6,048.00	S/ 6,048.00	S/ 6,048.00	S/ 6,048.00	S/ 6,048.00	S/ 6,048.00	S/ 6,048.00	S/ 6,048.00	S/ 6,048.00	S/ 6,048.00	S/ 6,048.00	S/ 6,048.00	S/ 6,048.00	S/ 6,048.00	S/ 6,048.00	S/ 6,048.00	S/ 6,048.00	S/ 6,048.00
2.1.1.9.1.4	AGUINALDOS DE CONTRATO ADMINISTRATIVO DE SERVICIOS	S/ 2,400.00	S/ 2,400.00	S/ 2,400.00	S/ 2,400.00	S/ 2,400.00	S/ 2,400.00	S/ 2,400.00	S/ 2,400.00	S/ 2,400.00	S/ 2,400.00	S/ 2,400.00	S/ 2,400.00	S/ 2,400.00	S/ 2,400.00	S/ 2,400.00	S/ 2,400.00	S/ 2,400.00	S/ 2,400.00	S/ 2,400.00	S/ 2,400.00	S/ 2,400.00	S/ 2,400.00	S/ 2,400.00
2.3.2.9.1.1	LOCACION DE SERVICIOS REALIZADOS POR PERSONAS NATURALES RELACIONADAS AL ROI DE LA ENTIDAD	S/ 8,000.00	S/ 8,000.00	S/ 8,000.00	S/ 8,000.00	S/ 8,000.00	S/ 8,000.00	S/ 8,000.00	S/ 8,000.00	S/ 8,000.00	S/ 8,000.00	S/ 8,000.00	S/ 8,000.00	S/ 8,000.00	S/ 8,000.00	S/ 8,000.00	S/ 8,000.00	S/ 8,000.00	S/ 8,000.00	S/ 8,000.00	S/ 8,000.00	S/ 8,000.00	S/ 8,000.00	S/ 8,000.00
2.3	BIENES Y SERVICIOS	S/ 126,332.00	S/ 126,332.00	S/ 126,332.00	S/ 126,332.00	S/ 126,332.00	S/ 126,332.00	S/ 126,332.00	S/ 126,332.00	S/ 126,332.00	S/ 126,332.00	S/ 126,332.00	S/ 126,332.00	S/ 126,332.00	S/ 126,332.00	S/ 126,332.00	S/ 126,332.00	S/ 126,332.00	S/ 126,332.00	S/ 126,332.00	S/ 126,332.00	S/ 126,332.00	S/ 126,332.00	S/ 126,332.00
TOTAL		S/ 82,996.00	S/ 82,996.00	S/ 82,996.00	S/ 82,996.00	S/ 82,996.00	S/ 82,996.00	S/ 82,996.00	S/ 82,996.00	S/ 82,996.00	S/ 82,996.00	S/ 82,996.00	S/ 82,996.00	S/ 82,996.00	S/ 82,996.00	S/ 82,996.00	S/ 82,996.00	S/ 82,996.00	S/ 82,996.00	S/ 82,996.00	S/ 82,996.00	S/ 82,996.00	S/ 82,996.00	S/ 82,996.00





FORMATO N° 01 - PROGRAMACIÓN FÍSICA ANUAL																						
SUB GERENCIA DE SANEAMIENTO BASICO URBANO Y RURAL																						
CENTRO DE COSTO :		PROGRAMA NACIONAL DE SANEAMIENTO RURAL																				
CATEGORIA PRESUPUESTAL :		0083: PROGRAMA NACIONAL DE SANEAMIENTO RURAL																				
PROGRAMA PRESUPUESTAL :		FUNCIÓN 18: SANEAMIENTO																				
PRODUCTO/PROYECTO:		DIV. FUNCIONAL: 040: SANEAMIENTO																				
FUENTE DE FINANCIAMIENTO:		GRUPO FUNCIONAL: 0089: SANEAMIENTO RURAL																				
5: RECURSOS DETERMINADOS																						
07: FONDO DE COMPENSACION MUNICIPAL																						
ACTIVIDAD: 5006302: FORTALECIMIENTO DE CAPACIDADES A PRESTADORES, GL - ATM y GR - D/GRVCS																						
FINALIDAD: 0290578 FORTALECIMIENTO DE CAPACIDADES A PRESTADORES DE LOS SERVICIOS DE AGUA Y DISPOSICION SANITARIA DE EXCRETAS																						
OBJETIVO ESTRATÉGICO INSTITUCIONAL : MEJORAR LAS CONDICIONES DE HABITABILIDAD EN LA PROVINCIA DE LA MAR.																						
ACCIÓN ESTRATÉGICA INSTITUCIONAL : JUNTA ADMINISTRADORAS DE SERVICIOS DE SANEAMIENTO CON ASISTENCIA TÉCNICA CONTINUA EN EL DISTRITO DE SAN MIGUEL																						
N°	ACTIVIDAD OPERATIVA	UNIDAD DE MEDIDA	CLASIFICADOR DE CARGOS	UNIDAD DE MEDIDA	CLASIFICADOR DE GASTOS	METAS ANUALES																
						I TRIMESTRE			II TRIMESTRE			III TRIMESTRE			IV TRIMESTRE							
						ENERO	FEBRERO	MARZO	ABRIL	MAYO	JUNIO	JULIO	AGOSTO	SEPTIEMBRE	OCTUBRE	NOVIEMBRE	AGOSTO	SEPTIEMBRE	OCTUBRE	NOVIEMBRE	DICIEMBRE	
1	FORTALECIMIENTO DE CAPACIDADES A PRESTADORES, GL - ATM y GR - D/GRVCS	INFORME		12		1	1	1	1	1	1	1	1	1	1	1	1	1	1	1	1	1

FORMATO N° 02 - PROGRAMACIÓN FINANCIERA ANUAL																								
N°	ACTIVIDAD OPERATIVA	UNIDAD DE MEDIDA	CLASIFICADOR DE CARGOS	UNIDAD DE MEDIDA	CLASIFICADOR DE GASTOS	CANTIDAD	COSTO UNITARIO	COSTO TOTAL	SEMESTRES															
									I SEMESTRE						II SEMESTRE									
									ENERO	FEBRERO	MARZO	ABRIL	MAYO	JUNIO	JULIO	AGOSTO	SEPTIEMBRE	OCTUBRE	NOVIEMBRE	DICIEMBRE				
1	FORTALECIMIENTO DE CAPACIDADES A PRESTADORES, GL - ATM y GR - D/GRVCS	PRESTADORES CON CAPACIDADES FORTALECIDAS		GLOBAL	ALIMENTOS Y BEBIDAS PARA CONSUMO HUMANO	1	S/.	710.00	S/.	710.00	S/.	710.00	S/.	710.00	S/.	710.00	S/.	710.00	S/.	710.00	S/.	710.00		
						16	S/.	22.50	S/.	360.00	S/.	360.00	S/.	360.00	S/.	360.00	S/.	360.00	S/.	360.00	S/.	360.00	S/.	360.00
						10	S/.	35.00	S/.	350.00	S/.	350.00	S/.	350.00	S/.	350.00	S/.	350.00	S/.	350.00	S/.	350.00	S/.	350.00
		GLOBAL		1	VESTUARIO, ACCESORIOS Y PRENDAS DIVERSAS	1	S/.	540.00	S/.	540.00	S/.	540.00	S/.	540.00	S/.	540.00	S/.	540.00	S/.	540.00	S/.	540.00		



RESPONSABLE DE ATM	RESPONSABLE DE ATM	2.3.2.9.1.1	LOCALIZACIÓN DE SERVICIOS REALIZADOS POR PERSONAS NATURALES RELACIONADAS AL ROL DE LA ENTIDAD	MES	12	DIFERENCIA	POI 2024	MES																
								ENERO	FEBRERO	MARZO	ABRIL	MAYO	JUNIO	JULIO	AGOSTO	SEPTIEMBRE	OCTUBRE	NOVIEMBRE	DICIEMBRE					
			RESPONSABLE DE ATM					S/ 3,000.00	S/ 3,000.00	S/ 3,000.00	S/ 3,000.00	S/ 3,000.00	S/ 3,000.00	S/ 3,000.00	S/ 3,000.00	S/ 3,000.00	S/ 3,000.00	S/ 3,000.00	S/ 3,000.00	S/ 3,000.00	S/ 3,000.00	S/ 3,000.00		
		2.3	BIENES Y SERVICIOS					S/ 3,000.00	S/ 3,000.00	S/ 3,000.00	S/ 3,000.00	S/ 3,000.00	S/ 3,000.00	S/ 3,000.00	S/ 3,000.00	S/ 3,000.00	S/ 3,000.00	S/ 3,000.00	S/ 3,000.00	S/ 3,000.00	S/ 3,000.00	S/ 3,000.00	S/ 3,000.00	
				CONSISTENCIA PPA - FDI				S/ 36,000.00	S/ 36,000.00	S/ 46,990.54	S/ 710.00	S/ 540.00	S/ 4,316.54	S/ 1,796.00	S/ 930.00	S/ 430.00	S/ 228.00	S/ 400.00	S/ 3,000.00	S/ 400.00	S/ 400.00	S/ 3,000.00	S/ 400.00	S/ 3,000.00
2.3.1.1.1			ALIMENTOS Y BEBIDAS PARA CONSUMO HUMANO					S/ 710.00	S/ 710.00	S/ 710.00	S/ 710.00	S/ 710.00	S/ 710.00	S/ 710.00	S/ 710.00	S/ 710.00	S/ 710.00	S/ 710.00	S/ 710.00	S/ 710.00	S/ 710.00	S/ 710.00	S/ 710.00	S/ 710.00
2.3.1.2.1			VESTUARIO, ACCESORIOS Y PIEDRAS DIVERSAS					S/ 540.00	S/ 540.00	S/ 540.00	S/ 540.00	S/ 540.00	S/ 540.00	S/ 540.00	S/ 540.00	S/ 540.00	S/ 540.00	S/ 540.00	S/ 540.00	S/ 540.00	S/ 540.00	S/ 540.00	S/ 540.00	S/ 540.00
2.3.1.3.1			COMBUSTIBLES Y CARIURANTES					S/ 4,316.54	S/ 4,316.54	S/ 4,316.54	S/ 4,316.54	S/ 4,316.54	S/ 4,316.54	S/ 4,316.54	S/ 4,316.54	S/ 4,316.54	S/ 4,316.54	S/ 4,316.54	S/ 4,316.54	S/ 4,316.54	S/ 4,316.54	S/ 4,316.54	S/ 4,316.54	S/ 4,316.54
2.3.1.5.1.2			PAPELERIA EN GENERAL, UTILES Y MATERIALES DE OFICINA					S/ 1,796.00	S/ 1,796.00	S/ 1,796.00	S/ 1,796.00	S/ 1,796.00	S/ 1,796.00	S/ 1,796.00	S/ 1,796.00	S/ 1,796.00	S/ 1,796.00	S/ 1,796.00	S/ 1,796.00	S/ 1,796.00	S/ 1,796.00	S/ 1,796.00	S/ 1,796.00	S/ 1,796.00
2.3.1.5.3.1			ASFO, LIMPIEZA Y TOCADOR					S/ 930.00	S/ 930.00	S/ 930.00	S/ 930.00	S/ 930.00	S/ 930.00	S/ 930.00	S/ 930.00	S/ 930.00	S/ 930.00	S/ 930.00	S/ 930.00	S/ 930.00	S/ 930.00	S/ 930.00	S/ 930.00	S/ 930.00
2.3.1.6.1.1			DE VEHICULOS					S/ 430.00	S/ 430.00	S/ 430.00	S/ 430.00	S/ 430.00	S/ 430.00	S/ 430.00	S/ 430.00	S/ 430.00	S/ 430.00	S/ 430.00	S/ 430.00	S/ 430.00	S/ 430.00	S/ 430.00	S/ 430.00	S/ 430.00
2.3.1.99.1.1			herramientas					S/ 228.00	S/ 228.00	S/ 228.00	S/ 228.00	S/ 228.00	S/ 228.00	S/ 228.00	S/ 228.00	S/ 228.00	S/ 228.00	S/ 228.00	S/ 228.00	S/ 228.00	S/ 228.00	S/ 228.00	S/ 228.00	S/ 228.00
2.3.2.1.2.1			PASEAJES Y GASTOS DE TRANSPORTE					S/ 400.00	S/ 400.00	S/ 400.00	S/ 400.00	S/ 400.00	S/ 400.00	S/ 400.00	S/ 400.00	S/ 400.00	S/ 400.00	S/ 400.00	S/ 400.00	S/ 400.00	S/ 400.00	S/ 400.00	S/ 400.00	S/ 400.00
2.3.2.1.2.2			VIAJES Y ASIGNACIONES POR COMISIÓN DE SERVICIO					S/ 600.00	S/ 600.00	S/ 600.00	S/ 600.00	S/ 600.00	S/ 600.00	S/ 600.00	S/ 600.00	S/ 600.00	S/ 600.00	S/ 600.00	S/ 600.00	S/ 600.00	S/ 600.00	S/ 600.00	S/ 600.00	S/ 600.00
2.3.2.4.5.1			DE VEHICULOS					S/ 2,000.00	S/ 2,000.00	S/ 2,000.00	S/ 2,000.00	S/ 2,000.00	S/ 2,000.00	S/ 2,000.00	S/ 2,000.00	S/ 2,000.00	S/ 2,000.00	S/ 2,000.00	S/ 2,000.00	S/ 2,000.00	S/ 2,000.00	S/ 2,000.00	S/ 2,000.00	S/ 2,000.00
2.1.1.13.1.2			CONTRATO ADMINISTRATIVO DE SERVICIOS - TRANSITORIO					S/ 42,000.00	S/ 42,000.00	S/ 42,000.00	S/ 42,000.00	S/ 42,000.00	S/ 42,000.00	S/ 42,000.00	S/ 42,000.00	S/ 42,000.00	S/ 42,000.00	S/ 42,000.00	S/ 42,000.00	S/ 42,000.00	S/ 42,000.00	S/ 42,000.00	S/ 42,000.00	S/ 42,000.00
2.1.3.1.1.15			CONTRIBUCIONES A ESSALUD O CONTRATO ADMINISTRATIVO DE SERVICIOS					S/ 2,455.00	S/ 2,455.00	S/ 2,455.00	S/ 2,455.00	S/ 2,455.00	S/ 2,455.00	S/ 2,455.00	S/ 2,455.00	S/ 2,455.00	S/ 2,455.00	S/ 2,455.00	S/ 2,455.00	S/ 2,455.00	S/ 2,455.00	S/ 2,455.00	S/ 2,455.00	S/ 2,455.00
2.1.1.9.1.4			AGUINALDOS DE CONTRATO ADMINISTRATIVO DE SERVICIOS					S/ 600.00	S/ 600.00	S/ 600.00	S/ 600.00	S/ 600.00	S/ 600.00	S/ 600.00	S/ 600.00	S/ 600.00	S/ 600.00	S/ 600.00	S/ 600.00	S/ 600.00	S/ 600.00	S/ 600.00	S/ 600.00	S/ 600.00
2.3.2.9.1.1			LOCALIZACIÓN DE SERVICIOS REALIZADOS POR PERSONAS NATURALES RELACIONADAS AL ROL DE LA ENTIDAD					S/ 36,000.00	S/ 36,000.00	S/ 46,990.54	S/ 710.00	S/ 540.00	S/ 4,316.54	S/ 1,796.00	S/ 930.00	S/ 430.00	S/ 228.00	S/ 400.00	S/ 3,000.00	S/ 400.00	S/ 400.00	S/ 3,000.00	S/ 400.00	S/ 3,000.00
2.3			BIENES Y SERVICIOS					S/ 46,990.54	S/ 46,990.54	S/ 46,990.54	S/ 46,990.54	S/ 46,990.54	S/ 46,990.54	S/ 46,990.54	S/ 46,990.54	S/ 46,990.54	S/ 46,990.54	S/ 46,990.54	S/ 46,990.54	S/ 46,990.54	S/ 46,990.54	S/ 46,990.54	S/ 46,990.54	S/ 46,990.54
TOTAL								S/ 51,035.00	S/ 51,035.00	S/ 51,035.00	S/ 51,035.00	S/ 51,035.00	S/ 51,035.00	S/ 51,035.00	S/ 51,035.00	S/ 51,035.00	S/ 51,035.00	S/ 51,035.00	S/ 51,035.00	S/ 51,035.00	S/ 51,035.00	S/ 51,035.00	S/ 51,035.00	S/ 51,035.00





FORMATO N° 01 - PROGRAMACIÓN FÍSICA ANUAL																					
SUB GERENCIA DE SANEAMIENTO BASICO URBANO Y RURAL																					
0083: PROGRAMA NACIONAL DE SANEAMIENTO RURAL																					
18: SANEAMIENTO																					
DIV. FUNCIONAL: 040: SANEAMIENTO																					
GRUPO FUNCIONAL: 0089: SANEAMIENTO RURAL																					
5: RECURSOS DETERMINADOS																					
07: FONDO DE COMPENSACION MUNICIPAL																					
5006303: EDUCACION SANITARIA PARA HOGARES RURALES																					
0290581 EDUCACION SANITARIA PARA HOGARES RURALES																					
MEJORAR LAS CONDICIONES DE HABITABILIDAD EN LA PROVINCIA DE LA MAR.																					
JUNTA ADMINISTRADORAS DE SERVICIOS DE SANEAMIENTO CON ASISTENCIA TÉCNICA CONTINUA EN EL DISTRITO DE SAN MIGUEL.																					
N°	ACTIVIDAD OPERATIVA	UNIDAD DE MEDIDA	CLASIFICADOR DE CARGOS	CLASIFICADOR DE GASTOS	UNIDAD DE MEDIDA	CANTIDAD	COSTO UNITARIO	COSTO TOTAL	I TRIMESTRE			II TRIMESTRE			III TRIMESTRE			IV TRIMESTRE			
									ENERO	FEBRERO	MARZO	ABRIL	MAYO	JUNIO	JULIO	AGOSTO	SEPTIEMBRE	OCTUBRE	NOVIEMBRE	DICIEMBRE	
1	EDUCACION SANITARIA PARA HOGARES RURALES	JUNTAS	28	0	28	28	28	28	28	28	28	28	28	28	28	28	28	28	28	28	28

FORMATO N° 02 - PROGRAMACIÓN FINANCIERA ANUAL																							
N°	ACTIVIDAD OPERATIVA	UNIDAD DE MEDIDA	CLASIFICADOR DE CARGOS	CLASIFICADOR DE GASTOS	UNIDAD DE MEDIDA	CANTIDAD	COSTO UNITARIO	COSTO TOTAL	I SEMESTRE			II SEMESTRE											
									ENERO	FEBRERO	MARZO	ABRIL	MAYO	JUNIO	JULIO	AGOSTO	SEPTIEMBRE	OCTUBRE	NOVIEMBRE	DICIEMBRE			
1	EDUCACION SANITARIA PARA HOGARES RURALES	JUNTAS	2.3.1.1.1	ALIMENTOS Y BEBIDAS PARA CON SUMO HUMANO	GLOBAL	12	S/. 90.00	S/. 1,600.00	S/.	S/.	S/.	S/.	S/.	S/.	S/.	S/.	S/.	S/.	S/.	S/.	S/.	S/.	
				BREM PARA CAPACITACION A LAS JASS	UNIDAD	100	S/. 7.00	S/. 700.00	S/.	S/.	S/.	S/.	S/.	S/.	S/.	S/.	S/.	S/.	S/.	S/.	S/.	S/.	S/.
				ALMUERZO PARA CAPACITACION A LAS JASS	UNIDAD	90	S/. 10.00	S/. 900.00	S/.	S/.	S/.	S/.	S/.	S/.	S/.	S/.	S/.	S/.	S/.	S/.	S/.	S/.	S/.
			2.3.1.2.1.1	VESTUARIO, ACCESORIOS Y PRENDAS DIVERSAS	GLOBAL	1	S/. 2,000.00	S/. 2,700.00	S/.	S/.	S/.	S/.	S/.	S/.	S/.	S/.	S/.	S/.	S/.	S/.	S/.	S/.	S/.
				POLOS DE IDENTIFICACION PARA LAS JASS	UNIDAD	90	S/. 30.00	S/. 2,700.00	S/.	S/.	S/.	S/.	S/.	S/.	S/.	S/.	S/.	S/.	S/.	S/.	S/.	S/.	S/.





FORMATO N° 01 - PROGRAMACIÓN FÍSICA ANUAL															
CENTRO DE COSTO :		SUB GERENCIA DE DEFENSA CIVIL Y GESTIÓN DE RIESGOS DE DESASTRES													
CATEGORIA PRESUPUESTAL :		0068: REDUCCION DE VULNERABILIDAD Y ATENCION DE EMERGENCIAS POR DESASTRES		FUNCIÓN		05: ORDEN PUBLICO Y SEGURIDAD									
PROGRAMA PRESUPUESTAL :		-		DIV. FUNCIONAL:		016: GESTION DE RIESGOS Y EMERGENCIAS									
PRODUCTO/PROYECTO:		3000738: PERSONAS CON FORMACION Y CONOCIMIENTO EN GESTION DEL RIESGO DE DESASTRES Y ADAPTACION AL CAMBIO CLIMATICO		GRUPO FUNCIONAL:		0036: ATENCION INMEDIATA DE DESASTRES									
FUENTE DE FINANCIAMIENTO:		5: RECURSOS DETERMINADOS													
RUBRO:		07: FONDO DE COMPENSACION MUNICIPAL													
ACTIVIDAD:		5005580: FORMACION Y CAPACITACION EN MATERIA DE GESTION DE RIESGO DE DESASTRES Y ADAPTACION AL CAMBIO CLIMATICO													
FINALIDAD:		0160796 FORMACION Y CAPACITACION EN MATERIA DE GESTION DE RIESGO DE DESASTRES													
OBJETIVO ESTRATEGICO INSTITUCIONAL :		PROMOVER LA GESTION DE RIESGOS DE DESASTRES EN LA PROVINCIA DE LA MAR.													
ACCION ESTRATEGICA INSTITUCIONAL :		GESTION DE RIESGOS DE DESASTRES INCORPORADO EN LA OCUPACION Y USO DEL TERRITORIO DEL DISTRITO DE SAN MIGUEL.													
N°	ACTIVIDAD/OBRA	UNIDAD DE MEDIDA	META FISICA ANUAL	I TRIMESTRE			II TRIMESTRE			III TRIMESTRE			IV TRIMESTRE		
				ENERO	FEBRERO	MARZO	ABRIL	MAYO	JUNIO	JULIO	AGOSTO	SEPTIEMBRE	OCTUBRE	NOVIEMBRE	DICIEMBRE
1	COORDINACIÓN, SUPERVISIÓN Y EVALUACIÓN DE ACTIVIDADES DE EMERGENCIA	INFORME TÉCNICO	12	1	1	1	1	1	1	1	1	1	1	1	1
2	INSPECCIÓN TÉCNICA DE SEGURIDAD EN EDIFICACIONES - ITSE	INSPECCIÓN	48	4	4	4	4	4	4	4	4	4	4	4	4
3	GESTIÓN ADMINISTRATIVA DE LA SUB GERENCIA DE DEFENSA CIVIL Y GESTIÓN DEL RIESGO DE DESASTRES	DOCUMENTOS EMITIDOS	480	40	40	40	40	40	40	40	40	40	40	40	40





FORMATO N° 01 - PROGRAMACIÓN FÍSICA ANUAL															
SUB GERENCIA DE DEFENSA CIVIL Y GESTIÓN DEL RIESGO DE DESASTRES															
CENTRO DE COSTO :	0068: REDUCCION DE VULNERABILIDAD Y ATENCION DE EMERGENCIAS POR DESASTRES														
CATEGORIA PRESUPUESTAL :	05: ORDEN PUBLICO Y SEGURIDAD														
PROGRAMA PRESUPUESTAL :	016: GESTION DE RIESGOS Y EMERGENCIAS														
PRODUCTO/PROYECTO:	3000734: CAPACIDAD INSTALADA PARA LA PREPARACION Y RESPUESTA FRENTE A EMERGENCIAS Y DESASTRES														
FUENTE DE FINANCIAMIENTO:	5: RECURSOS DETERMINADOS														
RUBRO:	07: FONDO DE COMPENSACION MUNICIPAL														
ACTIVIDAD:	5005561: IMPLEMENTACION DE BRIGADAS PARA LA ATENCION FRENTE A EMERGENCIAS Y DESASTRES														
FINALIDAD:	0160777 IMPLEMENTACION DE BRIGADAS PARA LA ATENCION FRENTE A EMERGENCIAS Y DESASTRES														
OBJETIVO ESTRATÉGICO INSTITUCIONAL :	PROMOVER LA GESTIÓN DE RIESGOS DE DESASTRES EN LA PROVINCIA DE LA MAR.														
ACCIÓN ESTRATÉGICA INSTITUCIONAL :	CAPACIDAD OPERATIVA INSTALADA PARA LA PREPARACIÓN Y RESPUESTA FRENTE A EMERGENCIAS Y DESASTRES EN LA PROVINCIA DE LA MAR.														
N°	ACTIVIDAD/OBRA	UNIDAD DE MEDIDA	META FÍSICA ANUAL	I TRIMESTRE			II TRIMESTRE			III TRIMESTRE			IV TRIMESTRE		
				ENERO	FEBRERO	MARZO	ABRIL	MAYO	JUNIO	JULIO	AGOSTO	SEPTIEMBRE	OCTUBRE	NOVIEMBRE	DICIEMBRE
1	ATENCION DE EMERGENCIAS A NIVEL DE LA PROVINCIA	ACCIÓN	60	5	5	5	5	5	5	5	5	5	5	5	5

FORMATO N° 02 - PROGRAMACIÓN FINANCIERA ANUAL																		
N°	ACTIVIDAD OPERATIVA	UNIDAD DE MEDIDA	CLASIFICADOR DE CARGOS	CLASIFICADOR DE GASTOS	UNIDAD DE MEDIDA	CANTIDAD	COSTO UNITARIO	COSTO TOTAL	I SEMESTRE			II SEMESTRE						
									ENERO	FEBRERO	MARZO	ABRIL	MAYO	JUNIO	JULIO	AGOSTO	SEPTIEMBRE	OCTUBRE
1	ATENCIÓN DE EMERGENCIAS A NIVEL DE LA PROVINCIA	ACCIÓN		COMBUSTIBLES Y CARBURANTES	GLOBAL	1	S/ 95,000.00	S/ 95,000.00	S/ 47,500.00	S/ 47,500.00	S/ -	S/ -	S/ -	S/ -	S/ -	S/ -	S/ -	
					GALONES	5000	S/ 19.00	S/ 95,000.00	S/ 47,500.00	S/ 47,500.00	S/ -	S/ -	S/ -	S/ -	S/ -	S/ -	S/ -	S/ -
					GLOBAL	1	S/ 140,600.00	S/ 140,600.00	S/ 70,300.00	S/ 70,300.00	S/ -	S/ -	S/ -	S/ -	S/ -	S/ -	S/ -	S/ -
				MANJERA DE POLIETILENO DE ALTA DENSIDAD (HDPE) 2 in X 100 m	UNIDAD	170	S/ 430.00	S/ 73,100.00	S/ 36,550.00	S/ 36,550.00	S/ -	S/ -	S/ -	S/ -	S/ -	S/ -	S/ -	
				MANJERA DE POLIETILENO DE ALTA DENSIDAD (HDPE) 1 in X 100 m	UNIDAD	450	S/ 150.00	S/ 67,500.00	S/ 33,750.00	S/ 33,750.00	S/ -	S/ -	S/ -	S/ -	S/ -	S/ -	S/ -	S/ -



FORMATO N° 01 - PROGRAMACIÓN FÍSICA ANUAL																
GERENCIA DE INFRAESTRUCTURA																
CENTRO DE COSTO :	9001: ACCIONES CENTRALES															
CATEGORIA PRESUPUESTAL :	03: PLANEAMIENTO, GESTIÓN Y RESERVA DE CONTINGENCIA															
PROGRAMA PRESUPUESTAL :	006: GESTIÓN															
PRODUCTO/PROYECTO:	0008: ASESORAMIENTO Y APOYO															
FUENTE DE FINANCIAMIENTO:	5: RECURSOS DETERMINADOS															
RUBRO:	07: FONDO DE COMPENSACION MUNICIPAL															
ACTIVIDAD:	5000003: GESTIÓN ADMINISTRATIVA															
FINALIDAD:	0089700 GERENCIA DE INFRAESTRUCTURA															
OBJETIVO ESTRATÉGICO INSTITUCIONAL :	FORTALECER LA GESTIÓN INSTITUCIONAL EN LA MUNICIPALIDAD PROVINCIAL DE LA MAR – SAN MIGUEL.															
ACCIÓN ESTRATÉGICA INSTITUCIONAL :	ESPACIOS Y MECANISMOS DE PARTICIPACIÓN CIUDADANA FORTALECIDOS POR LA MUNICIPALIDAD PROVINCIAL DE LA MAR - SAN MIGUEL.															
N°	ACTIVIDAD/OBRA	UNIDAD DE MEDIDA	META FÍSICA ANUAL	I TRIMESTRE			II TRIMESTRE			III TRIMESTRE			IV TRIMESTRE			
				ENERO	FEBRERO	MARZO	ABRIL	MAYO	JUNIO	JULIO	AGOSTO	SEPTIEMBRE	OCTUBRE	NOVIEMBRE	DICIEMBRE	
1	DIRECCIÓN, SEGUIMIENTO Y EVALUACIÓN DEL DESEMPEÑO DE LAS SUB GERENCIAS A CARGO	SUPERVISIÓN	12	1	1	1	1	1	1	1	1	1	1	1	1	1
2	GESTIÓN DOCUMENTARIA DE LA GERENCIA DE INFRAESTRUCTURA	DOCUMENTOS EMITIDOS	720	60	60	60	60	60	60	60	60	60	60	60	60	60
3	REALIZACIÓN DE MANTENIMIENTO DE INFRAESTRUCTURA	OBRAS	2	1	0	0	0	0	0	1	0	0	0	0	0	0





MUNICIPALIDAD PROVINCIAL DE LA MAR
VRAEM - AYACUCHO
Plan Operativo Institucional 2024



FORMATO N. 02 - PROGRAMACIÓN FINANCIERA ANUAL

N°	ACTIVIDAD OPERATIVA	UNIDAD DE MEDIDA	CLASIFICADOR DE CARGOS	CLASIFICADOR DE GASTOS	UNIDAD DE MEDIDA	CANTIDAD	COSTO UNITARIO	COSTO TOTAL	TRIMESTRE																	
									I TRIMESTRE			II TRIMESTRE			III TRIMESTRE			IV TRIMESTRE								
									ENERO	FEBRERO	MARZO	ABRIL	MAYO	JUNO	JULIO	AGOSTO	SEPTIEMBRE	OCTUBRE	NOVIEMBRE	DECIEMBRE						
1	DIRECCION, SEGUIMIENTO Y EVALUACION DEL DESEMPEÑO DE LAS SUB GERENCIAS A CARGO	SUPERVISION	GERENTE DE INFRAESTRUCTURA - CAS DIRECTIVO	CONTRATO ADMINISTRATIVO DE SERVICIOS	MIES	12	S/. 1,968.10	S/. 23,617.20	S/. 1,968.10	S/. 1,968.10	S/. 1,968.10	S/. 1,968.10	S/. 1,968.10	S/. 1,968.10	S/. 1,968.10	S/. 1,968.10	S/. 1,968.10	S/. 1,968.10	S/. 1,968.10	S/. 1,968.10	S/. 1,968.10					
						2	S/. 300.00	S/. 600.00	S/. 300.00	S/. 300.00	S/. 300.00	S/. 300.00	S/. 300.00	S/. 300.00	S/. 300.00	S/. 300.00	S/. 300.00	S/. 300.00	S/. 300.00	S/. 300.00	S/. 300.00	S/. 300.00	S/. 300.00			
						1	S/. 400.00	S/. 400.00	S/. 400.00	S/. 400.00	S/. 400.00	S/. 400.00	S/. 400.00	S/. 400.00	S/. 400.00	S/. 400.00	S/. 400.00	S/. 400.00	S/. 400.00	S/. 400.00	S/. 400.00	S/. 400.00	S/. 400.00	S/. 400.00	S/. 400.00	
						12	S/. 177.13	S/. 2,125.56	S/. 177.13	S/. 177.13	S/. 177.13	S/. 177.13	S/. 177.13	S/. 177.13	S/. 177.13	S/. 177.13	S/. 177.13	S/. 177.13	S/. 177.13	S/. 177.13	S/. 177.13	S/. 177.13	S/. 177.13	S/. 177.13	S/. 177.13	
						1	S/. 5,538.00	S/. 5,538.00	S/. 5,538.00	S/. 5,538.00	S/. 5,538.00	S/. 5,538.00	S/. 5,538.00	S/. 5,538.00	S/. 5,538.00	S/. 5,538.00	S/. 5,538.00	S/. 5,538.00	S/. 5,538.00	S/. 5,538.00	S/. 5,538.00	S/. 5,538.00	S/. 5,538.00	S/. 5,538.00	S/. 5,538.00	
						300	S/. 18.46	S/. 5,538.00	S/. 18.46	S/. 18.46	S/. 18.46	S/. 18.46	S/. 18.46	S/. 18.46	S/. 18.46	S/. 18.46	S/. 18.46	S/. 18.46	S/. 18.46	S/. 18.46	S/. 18.46	S/. 18.46	S/. 18.46	S/. 18.46	S/. 18.46	S/. 18.46
						5	S/. 50.00	S/. 250.00	S/. 50.00	S/. 50.00	S/. 50.00	S/. 50.00	S/. 50.00	S/. 50.00	S/. 50.00	S/. 50.00	S/. 50.00	S/. 50.00	S/. 50.00	S/. 50.00	S/. 50.00	S/. 50.00	S/. 50.00	S/. 50.00	S/. 50.00	S/. 50.00
						5	S/. 600.00	S/. 3,000.00	S/. 600.00	S/. 600.00	S/. 600.00	S/. 600.00	S/. 600.00	S/. 600.00	S/. 600.00	S/. 600.00	S/. 600.00	S/. 600.00	S/. 600.00	S/. 600.00	S/. 600.00	S/. 600.00	S/. 600.00	S/. 600.00	S/. 600.00	S/. 600.00
						12	S/. 4,114.19	S/. 49,376.28	S/. 4,114.19	S/. 4,114.19	S/. 4,114.19	S/. 4,114.19	S/. 4,114.19	S/. 4,114.19	S/. 4,114.19	S/. 4,114.19	S/. 4,114.19	S/. 4,114.19	S/. 4,114.19	S/. 4,114.19	S/. 4,114.19	S/. 4,114.19	S/. 4,114.19	S/. 4,114.19	S/. 4,114.19	S/. 4,114.19
						12	S/. 208.58	S/. 2,502.96	S/. 208.58	S/. 208.58	S/. 208.58	S/. 208.58	S/. 208.58	S/. 208.58	S/. 208.58	S/. 208.58	S/. 208.58	S/. 208.58	S/. 208.58	S/. 208.58	S/. 208.58	S/. 208.58	S/. 208.58	S/. 208.58	S/. 208.58	S/. 208.58
						2	S/. 300.00	S/. 600.00	S/. 300.00	S/. 300.00	S/. 300.00	S/. 300.00	S/. 300.00	S/. 300.00	S/. 300.00	S/. 300.00	S/. 300.00	S/. 300.00	S/. 300.00	S/. 300.00	S/. 300.00	S/. 300.00	S/. 300.00	S/. 300.00	S/. 300.00	S/. 300.00
						1	S/. 48,000.00	S/	S/	S/	S/	S/	S/	S/	S/	S/	S/	S/	S/	S/	S/	S/	S/	S/	S/	S/
12	S/	S/	S/	S/	S/	S/	S/	S/	S/	S/	S/	S/	S/	S/	S/	S/	S/	S/	S/	S/						





MUNICIPALIDAD PROVINCIAL DE LA MAR
VRAEM - AYACUCHO
Plan Operativo Institucional 2024



CÓDIGO	DESCRIPCIÓN	MES	PIA 2024	DIFERENCIA	ENERO	FEBRERO	MARZO	ABRIL	MAYO	JUNIO	JULIO	AGOSTO	SEPTIEMBRE	OCTUBRE	NOVIEMBRE	DICIEMBRE
2.1.1.9.1.4	AGUINALDOS DE CONTRATO ADMINISTRATIVO DE SERVICIOS		2													
2.1	PERSONAL Y OBLIGACIONES SOCIALES															
2.3	BIENES Y SERVICIOS															
2.1.1.1.1.2	PERSONAL ADMINISTRATIVO NOMBRADO (REGIMEN PUBLICO)	CONSISTENCIA PIA - POI														
2.1.1.9.1.2	AGUINALDOS	S/	45,243.00	21,625.80	1,968.10	1,968.10	1,968.10	1,968.10	1,968.10	1,968.10	1,968.10	1,968.10	1,968.10	1,968.10	1,968.10	1,968.10
2.1.1.9.1.3	BONIFICACION POR ESCOLARIDAD	S/	1,200.00	600.00	600.00	600.00	600.00	600.00	600.00	600.00	600.00	600.00	600.00	600.00	600.00	600.00
2.1.3.1.1.3	CONTRIBUCIONES A ESSALUD DEL PERSONAL ADMINISTRATIVO	S/	800.00	400.00	400.00	400.00	400.00	400.00	400.00	400.00	400.00	400.00	400.00	400.00	400.00	400.00
2.3.1.3.1.1	COMBUSTIBLES Y CARBURANTES	S/	2,125.55	1,741.45	177.13	177.13	177.13	177.13	177.13	177.13	177.13	177.13	177.13	177.13	177.13	177.13
2.3.1.5.1.2	PAPELERIA EN GENERAL, UTILES Y MATERIALES DE OFICINA	S/	5,538.00	9,462.00	5,538.00	5,538.00	5,538.00	5,538.00	5,538.00	5,538.00	5,538.00	5,538.00	5,538.00	5,538.00	5,538.00	5,538.00
2.3.2.1.2.1	PASAJES Y GASTOS DE TRANSPORTE	S/	6,114.00	4,114.00	4,114.00	4,114.00	4,114.00	4,114.00	4,114.00	4,114.00	4,114.00	4,114.00	4,114.00	4,114.00	4,114.00	4,114.00
2.3.2.1.2.2	VIATICOS Y ASIGNACIONES POR COMISION DE SERVICIO	S/	250.00	250.00	250.00	250.00	250.00	250.00	250.00	250.00	250.00	250.00	250.00	250.00	250.00	250.00
2.3.2.4.7.1	DE MAQUINARIAS Y EQUIPOS	S/	3,000.00	600.00	600.00	600.00	600.00	600.00	600.00	600.00	600.00	600.00	600.00	600.00	600.00	600.00
2.1.1.13.1.2	CONTRATO ADMINISTRATIVO DE SERVICIOS - TRANSTORIO	S/	2,000.00	2,000.00	2,000.00	2,000.00	2,000.00	2,000.00	2,000.00	2,000.00	2,000.00	2,000.00	2,000.00	2,000.00	2,000.00	2,000.00
2.1.3.1.1.5	CONTRIBUCIONES A ESSALUD DE CONTRATO ADMINISTRATIVO DE SERVICIOS	S/	73,370.28	599.28	6,114.19	6,114.19	6,114.19	6,114.19	6,114.19	6,114.19	6,114.19	6,114.19	6,114.19	6,114.19	6,114.19	6,114.19
2.1.1.9.1.4	AGUINALDOS DE CONTRATO ADMINISTRATIVO DE SERVICIOS	S/	4,615.00	47.96	388.58	388.58	388.58	388.58	388.58	388.58	388.58	388.58	388.58	388.58	388.58	388.58
2.3.2.9.1.1	LOCACIÓN DE SERVICIOS REALIZADOS POR PERSONAS NATURALES RELACIONADAS AL ROL DE LA ENTIDAD	S/	1,200.00	1,200.00	1,200.00	1,200.00	1,200.00	1,200.00	1,200.00	1,200.00	1,200.00	1,200.00	1,200.00	1,200.00	1,200.00	1,200.00
2.1	PERSONAL Y OBLIGACIONES SOCIALES	S/	48,000.00	48,000.00	48,000.00	48,000.00	48,000.00	48,000.00	48,000.00	48,000.00	48,000.00	48,000.00	48,000.00	48,000.00	48,000.00	48,000.00
2.3	BIENES Y SERVICIOS	S/	168,877.99	33,310.01	168,877.99	168,877.99	168,877.99	168,877.99	168,877.99	168,877.99	168,877.99	168,877.99	168,877.99	168,877.99	168,877.99	168,877.99
	TOTAL	S/	202,196.00	33,310.01	202,196.00	202,196.00	202,196.00	202,196.00	202,196.00	202,196.00	202,196.00	202,196.00	202,196.00	202,196.00	202,196.00	202,196.00



FORMATO N° 01 - PROGRAMACIÓN FÍSICA ANUAL															
SUB GERENCIA DE PLANEAMIENTO URBANO Y CATASTRO															
CENTRO DE COSTO :		9002: ASIGNACIONES PRESUPUESTARIAS QUE NO RESULTAN EN PRODUCTOS													
CATEGORIA PRESUPUESTAL :		19: VIVIENDA Y DESARROLLO URBANO													
PROGRAMA PRESUPUESTAL :		041: DESARROLLO URBANO													
PRODUCTO/PROYECTO:		0090: PLANEAMIENTO Y DESARROLLO URBANO Y RURAL													
FUENTE DE FINANCIAMIENTO:		0090: PLANEAMIENTO Y DESARROLLO URBANO Y RURAL													
RUBRO:		07: FONDO DE COMPENSACION MUNICIPAL													
ACTIVIDAD:		5001022: PLANEAMIENTO URBANO													
FINALIDAD:		0030083 CATASTRO URBANO Y RURAL													
PROMOVER EL DESARROLLO URBANO TERRITORIAL ORDENADO Y SOSTENIBLE EN LA PROVINCIA DE LA MAR.															
PLAN DE DESARROLLO URBANO IMPLEMENTADO EN EL DISTRITO DE SAN MIGUEL															
N°	ACTIVIDAD/OBRA	UNIDAD DE MEDIDA	META FISICA ANUAL	I TRIMESTRE			II TRIMESTRE			III TRIMESTRE			IV TRIMESTRE		
				ENERO	FEBRERO	MARZO	ABRIL	MAYO	JUNIO	JULIO	AGOSTO	SEPTIEMBRE	OCTUBRE	NOVIEMBRE	DICIEMBRE
1	EMISIÓN DE LICENCIAS, AUTORIZACIONES, CERTIFICADOS, ZONIFICACIÓN Y OTROS DE ACUERDO AL TUPA Y RNE	DOCUMENTOS EMITIDOS	120	10	10	10	10	10	10	10	10	10	10	10	10
2	REALIZACIÓN DE CATASTRO URBANO Y RURAL	CATASTRO	2	0	0	0	0	0	0	1	0	0	0	0	1
3	ACTUALIZACIÓN DEL PLANO CATASTRAL	INFORME	6	0	1	0	1	0	0	1	0	1	0	1	0
4	GESTIÓN DOCUMENTOS ADMINISTRATIVOS DE LA SUB GERENCIA DE PLANEAMIENTO URBANO Y CATASTRO	DOCUMENTOS EMITIDOS	480	40	40	40	40	40	40	40	40	40	40	40	40

FORMATO N° 02 - PROGRAMACIÓN FINANCIERA ANUAL																				
N°	ACTIVIDAD OPERATIVA	UNIDAD DE MEDIDA	CLASIFICADOR DE CARGOS	CLASIFICADOR DE GASTOS	UNIDAD DE MEDIDA	CANTIDAD	COSTO UNITARIO	COSTO TOTAL	I TRIMESTRE			II TRIMESTRE			III TRIMESTRE			IV TRIMESTRE		
									ENERO	FEBRERO	MARZO	ABRIL	MAYO	JUNIO	JULIO	AGOSTO	SEPTIEMBRE	OCTUBRE	NOVIEMBRE	DICIEMBRE
1	EMISIÓN DE LICENCIAS, AUTORIZACIONES, CERTIFICADOS.	DOCUMENTOS EMITIDOS	INGENIERO II	CONTRATO ADMINISTRATIVO DE SERVICIOS - TRANSITORIO	MES	12	S/. 3,000.00	S/. 36,000.00	S/. 3,000.00	S/. 3,000.00	S/. 3,000.00	S/. 3,000.00	S/. 3,000.00	S/. 3,000.00	S/. 3,000.00	S/. 3,000.00	S/. 3,000.00	S/. 3,000.00	S/. 3,000.00	



		BIENES Y SERVICIOS		2.3													
		CONSECUENCIA PIA - POI	PIA 2024	DIFERENCIA	POI 2024	ENERO	FEBRERO	MARZO	ABRIL	MAYO	JUNIO	JULIO	AGOSTO	SEPTIEMBRE	OCTUBRE	NOVIEMBRE	DECEMBRE
2.3.1.2.1.1	VESTUARIO, ACCESORIOS Y PRENDAS DIVERSAS	S/ 600,00	200,00	-S/ 400,00	S/ 600,00	-	-	600,00	-	-	-	-	-	-	-	-	-
2.3.1.3.1.1	COMBUSTIBLES Y CARRUBANTES	S/ 1,330,00	1,200,00	-S/ 130,00	S/ 1,330,00	665,00	-	-	-	-	-	665,00	-	-	-	-	-
2.3.1.5.1.2	PAPELERIA EN GENERAL, UTILES Y MATERIALES DE OFICINA	S/ 3,619,50	2,800,00	-S/ 819,50	S/ 3,619,50	-	3,619,50	-	-	-	-	-	-	-	-	-	-
2.3.2.1.2.1	PASAJES Y GASTOS DE TRANSPORTE	S/ 250,00	900,00	S/ 650,00	S/ 250,00	-	50,00	-	50,00	-	50,00	-	90,00	-	50,00	-	-
2.3.2.1.2.2	VIATICOS Y ASIGNACIONES POR COMISION DE SERVICIO	S/ 1,000,00	1,200,00	S/ 200,00	S/ 1,000,00	-	200,00	-	200,00	-	200,00	-	200,00	-	200,00	-	-
2.1.1.13.1.2	CONTRATO ADMINISTRATIVO DE SERVICIOS - TRANSITORIO	S/ 73,370,28	66,771,00	-S/ 6,599,28	S/ 73,370,28	6,114,19	6,114,19	6,114,19	6,114,19	6,114,19	6,114,19	6,114,19	6,114,19	6,114,19	6,114,19	6,114,19	6,114,19
2.1.3.1.1.15	CONTRIBUCIONES A ESSALUD DE CONTRATO ADMINISTRATIVO DE SERVICIOS	S/ 5,005,92	4,909,00	-S/ 96,92	S/ 5,005,92	417,16	417,16	417,16	417,16	417,16	417,16	417,16	417,16	417,16	417,16	417,16	417,16
2.1.1.9.1.4	AGUINALDOS DE CONTRATO ADMINISTRATIVO DE SERVICIOS	S/ 1,200,00	1,200,00	S/ -	S/ 1,200,00	-	-	-	-	-	-	600,00	-	-	-	-	-
2.3.2.9.1.1	LOCACION DE SERVICIOS REALIZADOS POR PERSONAS NATURALES RELACIONADAS AL ROL DE LA ENTIDAD	S/ -	9,600,00	S/ 9,600,00	S/ -	-	-	-	-	-	-	-	-	-	-	-	-
2.3	BIENES Y SERVICIOS	S/ 86,375,70	S/ 88,788,00	S/ 2,404,30	S/ 86,375,70	7,196,35	10,400,85	7,131,35	6,781,35	6,531,35	6,781,35	7,796,35	6,781,35	6,531,35	6,781,35	6,531,35	6,531,35
TOTAL		S/ 86,375,70	S/ 88,788,00	S/ 2,404,30	S/ 86,375,70	7,196,35	10,400,85	7,131,35	6,781,35	6,531,35	6,781,35	7,796,35	6,781,35	6,531,35	6,781,35	6,531,35	6,531,35

FORMATO N° 01 - PROGRAMACIÓN FÍSICA ANUAL

CENTRO DE COSTO :	SUB GERENCIA DE OBRAS	FUNCIÓN	03: PLANEAMIENTO, GESTION Y RESERVA DE CONTINGENCIA		
CATEGORIA PRESUPUESTAL :	9001: ACCIONES CENTRALES	DIV. FUNCIONAL:	006: GESTIÓN		
PROGRAMA PRESUPUESTAL :	-	GRUPO FUNCIONAL:	0008: ASESORAMIENTO Y APOYO		
PRODUCTO/PROYECTO:	39999999: SIN PRODUCTO				
FUENTE DE FINANCIAMIENTO:	5: RECURSOS DETERMINADOS				
RUBRO:	07: FONDO DE COMPENSACION MUNICIPAL				
ACTIVIDAD:	5000003: GESTIÓN ADMINISTRATIVA				
FINALIDAD:	0039717 SUB GERENCIA DE OBRAS				
OBJETIVO ESTRATÉGICO INSTITUCIONAL :	FORTALECER LA GESTIÓN INSTITUCIONAL EN LA MUNICIPALIDAD PROVINCIAL DE LA MAR – SAN MIGUEL				
ACCIÓN ESTRATÉGICA INSTITUCIONAL :	ESPACIOS Y MECANISMOS DE PARTICIPACIÓN CIUDADANA FORTALECIDOS POR LA MUNICIPALIDAD PROVINCIAL DE LA MAR - SAN MIGUEL				
N°	ACTIVIDAD/OBRA	I TRIMESTRE	II TRIMESTRE	III TRIMESTRE	IV TRIMESTRE



FORMATO N° 01 - PROGRAMACIÓN FÍSICA ANUAL																	
SUB GERENCIA SUPERVISIÓN Y LIQUIDACIÓN DE OBRAS																	
CENTRO DE COSTO :		9002: ASIGNACIONES PRESUPUESTARIAS QUE NO RESULTAN EN PRODUCTOS															
CATEGORIA PRESUPUESTAL :		FUNCIÓN															
PROGRAMA PRESUPUESTAL :		03: PLANEAMIENTO, GESTION Y RESERVA DE CONTINGENCIA															
PRODUCTO/PROYECTO :		DIV. FUNCIONAL: 006: GESTIÓN															
FUENTE DE FINANCIAMIENTO:		GRUPO FUNCIONAL: 0010: INFRAESTRUCTURA Y EQUIPAMIENTO															
RUBRO:		5: RECURSOS DETERMINADOS															
ACTIVIDAD:		07: FONDO DE COMPENSACION MUNICIPAL															
FINALIDAD:		5001247: SUPERVISIÓN Y LIQUIDACIÓN DE OBRAS															
OBJETIVO ESTRATÉGICO INSTITUCIONAL :		0025828 ELABORACION DE LIQUIDACION FISICA Y FINANCIERA DE OBRAS															
ACCIÓN ESTRATÉGICA INSTITUCIONAL :		FORTALECER LA GESTIÓN INSTITUCIONAL EN LA MUNICIPALIDAD PROVINCIAL DE LA MAR – SAN MIGUEL.															
ACCIÓN ESTRATÉGICA INSTITUCIONAL :		ESPACIOS Y MECANISMOS DE PARTICIPACIÓN CIUDADANA FORTALECIDOS POR LA MUNICIPALIDAD PROVINCIAL DE LA MAR - SAN MIGUEL.															
N°	ACTIVIDAD/OBRA	UNIDAD DE MEDIDA	META FISICA ANUAL	I TRIMESTRE			II TRIMESTRE			III TRIMESTRE			IV TRIMESTRE				
				ENERO	FEBRERO	MARZO	ABRIL	MAYO	JUNIO	JULIO	AGOSTO	SEPTIEMBRE	OCTUBRE	NOVIEMBRE	NOVIEMBRE	DICIEMBRE	
1	SUPERVISIÓN DE OBRAS PÚBLICAS POR ADMINISTRACIÓN DIRECTA Y CONTRATA	INFORME TÉCNICOS	360	30	30	30	30	30	30	30	30	30	30	30	30	30	30
2	LIQUIDACIÓN TÉCNICA Y FINANCIERA DE PROYECTOS EJECUTADOS POR ADMINISTRACIÓN DIRECTA Y CONTRATA.	LIQUIDACIONES	36	3	3	3	3	3	3	3	3	3	3	3	3	3	3
3	VALORIZACIÓN DE LAS OBRAS PÚBLICAS	INFORMES TÉCNICOS	120	10	10	10	10	10	10	10	10	10	10	10	10	10	10
4	GESTIÓN ADMINISTRATIVA DE LA SUB GERENCIA SUPERVISIÓN Y LIQUIDACIÓN DE OBRAS	DOCUMENTOS EMITIDOS	480	40	40	40	40	40	40	40	40	40	40	40	40	40	40

FORMATO N° 02 - PROGRAMACIÓN FINANCIERA ANUAL																			
N°	ACTIVIDAD OPERATIVA	UNIDAD DE MEDIDA	CLASIFICADOR DE CARGOS	CLASIFICADOR DE GASTOS	UNIDAD DE MEDIDA	CANTIDAD	COSTO UNITARIO	COSTO TOTAL	I SEMESTRE			II SEMESTRE							
									ENERO	FEBRERO	MARZO	ABRIL	MAYO	JUNIO	JULIO	AGOSTO	SEPTIEMBRE	OCTUBRE	NOVIEMBRE
1	SUPERVISIÓN DE OBRAS PÚBLICAS POR ADMINISTRACIÓN	INFORME TÉCNICOS		2.3.1.3.1.1 COMBUSTIBLES Y CARBURANTES	GLOBAL	1	S/.	S/.	S/.	S/.	S/.	S/.	S/.	S/.	S/.	S/.	S/.	S/.	
					PETROLEO DIESEL D5	300	S/.	S/.	S/.	S/.	S/.	S/.	S/.	S/.	S/.	S/.	S/.	S/.	S/.
								5,700.00	5,700.00	5,700.00	5,700.00	5,700.00	5,700.00	5,700.00	5,700.00	5,700.00	5,700.00	5,700.00	
								19.00	19.00	19.00	19.00	19.00	19.00	19.00	19.00	19.00	19.00	19.00	19.00
								2,850.00	2,850.00	2,850.00	2,850.00	2,850.00	2,850.00	2,850.00	2,850.00	2,850.00	2,850.00	2,850.00	2,850.00



3	VALORIZACIÓN DE LAS OBRAS PÚBLICAS	INGENIERO ESPECIALISTA - CAS IND. (MISABAYME CCONISLA, Fernando)	2.1.1.9.1.4	AGUINALDOS DE CONTRATO ADMINISTRATIVO DE SERVICIOS	MES	2	S/.	300.00	S/.	600.00	S/.	7,081.84	S/.	6,681.84	S/.	300.00	S/.	300.00	S/.	300.00								
			2.1	PERSONAL Y OBLIGACIONES SOCIALES				S/.	81,782.13	S/.	81,782.13	S/.	6,681.84	S/.	6,681.84	S/.	7,281.84	S/.	6,681.84	S/.	7,281.84							
4	GESTIÓN ADMINISTRATIVA DE LA SUB GERENCIA SUPERVISIÓN Y LIQUIDACIÓN DE OBRAS	DOCUMENTOS EMITIDOS	2.1.1.13.1.2	CONTRATO ADMINISTRATIVO DE SERVICIOS - TRANSITORIO	MES	12	S/.	3,114.19	S/.	37,370.28	S/.	3,114.19	S/.	3,114.19	S/.	3,114.19	S/.	3,114.19	S/.	3,114.19	S/.	3,114.19						
			2.1.3.1.1.15	CONTRATO ADMINISTRATIVO DE SERVICIOS	MES	12	S/.	208.58	S/.	2,502.96	S/.	208.58	S/.	208.58	S/.	208.58	S/.	208.58	S/.	208.58	S/.	208.58	S/.	208.58				
			2.1.1.9.1.4	AGUINALDOS DE CONTRATO ADMINISTRATIVO DE SERVICIOS	MES	2	S/.	300.00	S/.	600.00	S/.	300.00	S/.	300.00	S/.	300.00	S/.	300.00	S/.	300.00	S/.	300.00	S/.	300.00				
			2.1	PERSONAL Y OBLIGACIONES SOCIALES				S/.	40,473.24	S/.	40,473.24	S/.	3,322.77	S/.	3,322.77	S/.	3,322.77	S/.	3,322.77	S/.	3,322.77	S/.	3,322.77	S/.	3,322.77			
			2.3.1.5.1.2	PAPELERIA EN GENERAL ÚTILES Y MATERIALES DE OFICINA	GLOBAL	1	S/.	10,271.00	S/.	10,271.00	S/.	9,991.00	S/.	1,210.00	S/.	1,210.00	S/.	280.00	S/.	280.00	S/.	1,210.00	S/.	280.00	S/.	280.00		
				ARCHIVADOR DE CARTON CON PALANCA LOMO ANCHO TAMBAÑO OFICIO	UNIDAD	70	S/.	8.00	S/.	560.00	S/.	280.00	S/.	280.00	S/.	280.00	S/.	280.00	S/.	280.00	S/.	280.00	S/.	280.00	S/.	280.00	S/.	280.00
				BOLÍGRAFO (LAPICERO) DE TINTA LIQUIDA PUNTA FINA COLOR AZUL	UNIDAD	14	S/.	6.00	S/.	84.00	S/.	84.00	S/.	84.00	S/.	84.00	S/.	84.00	S/.	84.00	S/.	84.00	S/.	84.00	S/.	84.00	S/.	84.00
				BOLÍGRAFO (LAPICERO) DE TINTA LIQUIDA PUNTA FINA COLOR NEGRO	UNIDAD	2	S/.	6.00	S/.	12.00	S/.	12.00	S/.	12.00	S/.	12.00	S/.	12.00	S/.	12.00	S/.	12.00	S/.	12.00	S/.	12.00	S/.	12.00
				BOLÍGRAFO (LAPICERO) DE TINTA LIQUIDA PUNTA FINA COLOR ROJO	UNIDAD	2	S/.	6.00	S/.	12.00	S/.	12.00	S/.	12.00	S/.	12.00	S/.	12.00	S/.	12.00	S/.	12.00	S/.	12.00	S/.	12.00	S/.	12.00
				BOLÍGRAFO (LAPICERO) DE TINTA SECA PUNTA FINA COLOR AZUL	UNIDAD	24	S/.	4.00	S/.	96.00	S/.	96.00	S/.	96.00	S/.	96.00	S/.	96.00	S/.	96.00	S/.	96.00	S/.	96.00	S/.	96.00	S/.	96.00
	BOLÍGRAFO (LAPICERO) DE TINTA SECA PUNTA FINA COLOR NEGRO	UNIDAD	12	S/.	4.00	S/.	48.00	S/.	48.00	S/.	48.00	S/.	48.00	S/.	48.00	S/.	48.00	S/.	48.00	S/.	48.00	S/.	48.00	S/.	48.00			



	CONCORDANCIA PIA - POI	PIA 2024	DIFERENCIA	POI 2024	ENERO	FEBRERO	MARZO	ABRIL	MAYO	JUNIO	JULIO	AGOSTO	SEPTIEMBRE	OCTUBRE	NOVIEMBRE	DICIEMBRE
2.1.1.1.1.2	S/	26,629.00	S/ 599.60	27,228.60	S/ 2,269.05	S/ 2,269.05	S/ 2,269.05	S/ 2,269.05	S/ 2,269.05	S/ 2,269.05	S/ 2,269.05	S/ 2,269.05	S/ 2,269.05	S/ 2,269.05	S/ 2,269.05	S/ 2,269.05
2.1.1.9.1.2	S/	600.00	S/	600.00	S/	S/	S/	S/	S/	S/	S/	S/	S/	S/	S/	S/
2.1.1.9.1.3	S/	400.00	S/	400.00	S/	S/	S/	S/	S/	S/	S/	S/	S/	S/	S/	S/
2.1.1.1.1.13	S/	2,322.00	S/ 128.57	2,450.57	S/ 204.21	S/ 204.21	S/ 204.21	S/ 204.21	S/ 204.21	S/ 204.21	S/ 204.21	S/ 204.21	S/ 204.21	S/ 204.21	S/ 204.21	S/ 204.21
2.3.1.2.1.1	S/	500.00	S/ 500.00	500.00	S/	S/	S/	S/	S/	S/	S/	S/	S/	S/	S/	S/
2.3.1.3.1.1	S/	5,700.00	S/ 600.00	5,700.00	S/ 2,850.00	S/ 2,850.00	S/ 2,850.00	S/ 2,850.00	S/ 2,850.00	S/ 2,850.00	S/ 2,850.00	S/ 2,850.00	S/ 2,850.00	S/ 2,850.00	S/ 2,850.00	S/ 2,850.00
2.3.1.5.1.2	S/	9,600.00	S/ 3,991.00	12,691.00	S/ 9,991.00	S/ 1,210.00	S/ 1,210.00	S/ 1,210.00	S/ 1,210.00	S/ 1,210.00	S/ 1,210.00	S/ 1,210.00	S/ 1,210.00	S/ 1,210.00	S/ 1,210.00	S/ 1,210.00
2.3.1.9.1.1	S/	840.00	S/ 840.00	840.00	S/	S/	S/	S/	S/	S/	S/	S/	S/	S/	S/	S/
2.3.2.1.2.1	S/	210.00	S/	210.00	S/	S/	S/	S/	S/	S/	S/	S/	S/	S/	S/	S/
2.3.2.1.2.2	S/	1,200.00	S/	1,200.00	S/	S/	S/	S/	S/	S/	S/	S/	S/	S/	S/	S/
2.3.2.5.1.2	S/	36,000.00	S/	36,000.00	S/	S/	S/	S/	S/	S/	S/	S/	S/	S/	S/	S/
2.3.2.7.11.6	S/	1,500.00	S/ 700.00	2,400.00	S/	S/	S/	S/	S/	S/	S/	S/	S/	S/	S/	S/
2.1.1.13.1.2	S/	151,370.28	S/ 170.72	151,541.00	S/ 12,614.19	S/ 12,614.19	S/ 12,614.19	S/ 12,614.19	S/ 12,614.19	S/ 12,614.19	S/ 12,614.19	S/ 12,614.19	S/ 12,614.19	S/ 12,614.19	S/ 12,614.19	S/ 12,614.19
2.1.1.1.1.15	S/	9,688.88	S/ 104.88	9,688.88	S/ 805.74	S/ 805.74	S/ 805.74	S/ 805.74	S/ 805.74	S/ 805.74	S/ 805.74	S/ 805.74	S/ 805.74	S/ 805.74	S/ 805.74	S/ 805.74
2.1.1.9.1.4	S/	2,400.00	S/	2,400.00	S/	S/	S/	S/	S/	S/	S/	S/	S/	S/	S/	S/
2.1	S/	30,679.17	S/ 2,873.26	33,552.43	S/ 2,473.26	S/ 2,473.26	S/ 2,473.26	S/ 2,473.26	S/ 2,473.26	S/ 2,473.26	S/ 2,473.26	S/ 2,473.26	S/ 2,473.26	S/ 2,473.26	S/ 2,473.26	S/ 2,473.26
2.3	S/	250,718.33	S/ 1,134.33	251,852.66	S/ 23,453.19	S/ 23,453.19	S/ 23,453.19	S/ 23,453.19	S/ 23,453.19	S/ 23,453.19	S/ 23,453.19	S/ 23,453.19	S/ 23,453.19	S/ 23,453.19	S/ 23,453.19	S/ 23,453.19
TOTAL	S/	281,397.50	S/ 1,134.33	282,531.83	S/ 23,453.19	S/ 23,453.19	S/ 23,453.19	S/ 23,453.19	S/ 23,453.19	S/ 23,453.19	S/ 23,453.19	S/ 23,453.19	S/ 23,453.19	S/ 23,453.19	S/ 23,453.19	S/ 23,453.19



FORMATO N° 01 - PROGRAMACIÓN FÍSICA ANUAL																
SUB GERENCIA DE ESTUDIOS Y PROYECTOS																
CENTRO DE COSTO :		9001: ACCIONES CENTRALES														
CATEGORIA PRESUPUESTAL :		FUNCIÓN 03: PLANEAMIENTO, GESTION Y RESERVA DE CONTINGENCIA														
PROGRAMA PRESUPUESTAL :		DIV. FUNCIONAL: 006: GESTIÓN														
PRODUCTO/PROYECTO:		GRUPO FUNCIONAL: 0008: ASESORAMIENTO Y APOYO														
FUENTE DE FINANCIAMIENTO:		5: RECURSOS DETERMINADOS														
RUBRO:		07: FONDO DE COMPENSACION MIUNICIPAL														
ACTIVIDAD:		5000003: GESTIÓN ADMINISTRATIVA														
FINALIDAD:		0039714 SUB GERENCIA DE ESTUDIOS Y PROYECTOS														
OBJETIVO ESTRATÉGICO INSTITUCIONAL :		FORTALECER LA GESTIÓN INSTITUCIONAL EN LA MUNICIPALIDAD PROVINCIAL DE LA MAR – SAN MIGUEL.														
ACCIÓN ESTRATÉGICA INSTITUCIONAL :		ESPACIOS Y MECANISMOS DE PARTICIPACIÓN CIUDADANA FORTALECIDOS POR LA MUNICIPALIDAD PROVINCIAL DE LA MAR - SAN MIGUEL														
N°	ACTIVIDAD/OBRA	UNIDAD DE MEDIDA	META FÍSICA ANUAL	I TRIMESTRE			II TRIMESTRE			III TRIMESTRE			IV TRIMESTRE			
				ENERO	FEBRERO	MARZO	ABRIL	MAYO	JUNIO	JULIO	AGOSTO	SEPTIEMBRE	OCTUBRE	NOVIEMBRE	DICIEMBRE	
1	DIRECCIÓN, SEGUIMIENTO Y EVALUACIÓN DEL DESEMPEÑO DE LA SUB GERENCIA DE ESTUDIOS Y PROYECTOS	SUPERVISIÓN	12	1	1	1	1	1	1	1	1	1	1	1	1	1
2	ELABORACIÓN DE FICHAS TÉCNICAS, PERFILES Y EXPEDIENTES TÉCNICOS EN PLANTA	DOCUMENTOS EMITIDOS	36	3	3	3	3	3	3	3	3	3	3	3	3	3
3	EVALUACIÓN DE FICHAS TÉCNICAS, PERFILES Y EXPEDIENTES TÉCNICOS EN PLANTA	DOCUMENTOS EMITIDOS	12	1	1	1	1	1	1	1	1	1	1	1	1	1
4	GESTIÓN DOCUMENTARIA EN LA SUB GERENCIA DE ESTUDIOS Y PROYECTOS	DOCUMENTOS EMITIDOS	1200	100	100	100	100	100	100	100	100	100	100	100	100	100
5	EVALUACIÓN, REGISTRO Y APROBACIÓN DE FICHAS TÉCNICAS Y PERFILES	DOCUMENTOS EMITIDOS	144	12	12	12	12	12	12	12	12	12	12	12	12	12



FORMATO N° 02 - PROGRAMACIÓN FINANCIERA ANUAL

N°	ACTIVIDAD OPERATIVA	UNIDAD DE MEDIDA	CLASIFICADOR DE CARGOS	CLASIFICADOR DE GASTOS	UNIDAD DE MEDIDA	CANTIDAD	COSTO UNITARIO	COSTO TOTAL	II SEMESTRE																		
									ENERO	FEBRERO	MARZO	ABRIL	MAYO	JUNIO	JULIO	AGOSTO	SEPTIEMBRE	OCTUBRE	NOVIEMBRE	DICIEMBRE							
1	DIRECCIÓN, SEGUIMIENTO Y EVALUACIÓN DEL DESEMPEÑO DE LA SUB GERENCIA DE ESTUDIOS Y PROYECTOS	SUPERVISIÓN	SUB GERENTE DE ESTUDIOS Y PROYECTOS - CAS IND. (POZO PÉREZ, Wiber)	2.1.1.13.1	MES	12	S/. 3,314.19	S/. 39,770.28	S/. 3,314.19	S/. 3,314.19	S/. 3,314.19	S/. 3,314.19	S/. 3,314.19	S/. 3,314.19	S/. 3,314.19	S/. 3,314.19	S/. 3,314.19	S/. 3,314.19	S/. 3,314.19	S/. 3,314.19	S/. 3,314.19	S/. 3,314.19	S/. 3,314.19				
				2																							
				2.1.1.1.1	MES	12	S/. 208.58	S/. 2,502.96	S/. 208.58	S/. 208.58	S/. 208.58	S/. 208.58	S/. 208.58	S/. 208.58	S/. 208.58	S/. 208.58	S/. 208.58	S/. 208.58	S/. 208.58	S/. 208.58	S/. 208.58	S/. 208.58	S/. 208.58	S/. 208.58	S/. 208.58	S/. 208.58	
				15																							
				2.1.1.9.1.4	MES	2	S/. 300.00	S/. 600.00	S/. 300.00	S/. 300.00	S/. 300.00	S/. 300.00	S/. 300.00	S/. 300.00	S/. 300.00	S/. 300.00	S/. 300.00	S/. 300.00	S/. 300.00	S/. 300.00	S/. 300.00	S/. 300.00	S/. 300.00	S/. 300.00	S/. 300.00	S/. 300.00	
2	ELABORACIÓN DE FICHAS TÉCNICAS, PERFILES Y EXPEDIENTES TÉCNICOS EN PLANTA	DOCUMENTOS EMITIDOS		2.3.2.1.2.1	GLOBAL	2	S/. 50.00	S/. 100.00	S/. 50.00	S/. 50.00	S/. 50.00	S/. 50.00	S/. 50.00	S/. 50.00	S/. 50.00	S/. 50.00	S/. 50.00	S/. 50.00	S/. 50.00	S/. 50.00	S/. 50.00	S/. 50.00	S/. 50.00	S/. 50.00			
				2.3.2.1.2.2	SERVICIO	2	S/. 150.00	S/. 300.00	S/. 150.00	S/. 150.00	S/. 150.00	S/. 150.00	S/. 150.00	S/. 150.00	S/. 150.00	S/. 150.00	S/. 150.00	S/. 150.00	S/. 150.00	S/. 150.00	S/. 150.00	S/. 150.00	S/. 150.00	S/. 150.00	S/. 150.00		
				2.3																							
				2.3.1.3.1.1	GLOBAL	1	S/. 8,550.00	S/. 8,550.00	S/. 8,550.00	S/. 8,550.00	S/. 8,550.00	S/. 8,550.00	S/. 8,550.00	S/. 8,550.00	S/. 8,550.00	S/. 8,550.00	S/. 8,550.00	S/. 8,550.00	S/. 8,550.00	S/. 8,550.00	S/. 8,550.00	S/. 8,550.00	S/. 8,550.00	S/. 8,550.00	S/. 8,550.00		
				2.3.2.5.1.2	GLOBAL	1	S/. 60,000.00	S/. 60,000.00	S/. 60,000.00	S/. 60,000.00	S/. 60,000.00	S/. 60,000.00	S/. 60,000.00	S/. 60,000.00	S/. 60,000.00	S/. 60,000.00	S/. 60,000.00	S/. 60,000.00	S/. 60,000.00	S/. 60,000.00	S/. 60,000.00	S/. 60,000.00	S/. 60,000.00	S/. 60,000.00	S/. 60,000.00	S/. 60,000.00	
3	EVALUACIÓN DE FICHAS TÉCNICAS, PERFILES Y EXPEDIENTES TÉCNICOS EN PLANTA	DOCUMENTOS EMITIDOS		2.3	SERVICIO	10	S/. 6,000.00	S/. 60,000.00	S/. 6,000.00	S/. 6,000.00	S/. 6,000.00	S/. 6,000.00	S/. 6,000.00	S/. 6,000.00	S/. 6,000.00	S/. 6,000.00	S/. 6,000.00	S/. 6,000.00	S/. 6,000.00	S/. 6,000.00	S/. 6,000.00	S/. 6,000.00	S/. 6,000.00	S/. 6,000.00			
				2.3.1.3.1.1	GLOBAL	1	S/. 2,850.00	S/. 2,850.00	S/. 2,850.00	S/. 2,850.00	S/. 2,850.00	S/. 2,850.00	S/. 2,850.00	S/. 2,850.00	S/. 2,850.00	S/. 2,850.00	S/. 2,850.00	S/. 2,850.00	S/. 2,850.00	S/. 2,850.00	S/. 2,850.00	S/. 2,850.00	S/. 2,850.00	S/. 2,850.00	S/. 2,850.00		
				2.3.2.5.1.2	GLOBAL	150	S/. 19.00	S/. 2,850.00	S/. 19.00	S/. 19.00	S/. 19.00	S/. 19.00	S/. 19.00	S/. 19.00	S/. 19.00	S/. 19.00	S/. 19.00	S/. 19.00	S/. 19.00	S/. 19.00	S/. 19.00	S/. 19.00	S/. 19.00	S/. 19.00	S/. 19.00	S/. 19.00	
				2.3																							
				2.3.1.3.1.1	GLOBAL	1	S/. 2,850.00	S/. 2,850.00	S/. 2,850.00	S/. 2,850.00	S/. 2,850.00	S/. 2,850.00	S/. 2,850.00	S/. 2,850.00	S/. 2,850.00	S/. 2,850.00	S/. 2,850.00	S/. 2,850.00	S/. 2,850.00	S/. 2,850.00	S/. 2,850.00	S/. 2,850.00	S/. 2,850.00	S/. 2,850.00	S/. 2,850.00	S/. 2,850.00	
4	GESTIÓN DOCUMENTARIA EN LA SUB GERENCIA DE ESTUDIOS Y PROYECTOS	DOCUMENTOS EMITIDOS		2.3	SERVICIOS	7	S/. 8.00	S/. 56.00	S/. 8.00	S/. 8.00	S/. 8.00	S/. 8.00	S/. 8.00	S/. 8.00	S/. 8.00	S/. 8.00	S/. 8.00	S/. 8.00	S/. 8.00	S/. 8.00	S/. 8.00	S/. 8.00	S/. 8.00	S/. 8.00			
				2.3.1.5.1.2	GLOBAL	1	S/. 6,518.50	S/. 6,518.50	S/. 6,518.50	S/. 6,518.50	S/. 6,518.50	S/. 6,518.50	S/. 6,518.50	S/. 6,518.50	S/. 6,518.50	S/. 6,518.50	S/. 6,518.50	S/. 6,518.50	S/. 6,518.50	S/. 6,518.50	S/. 6,518.50	S/. 6,518.50	S/. 6,518.50	S/. 6,518.50	S/. 6,518.50		
				2.3																							
				2.3.1.5.1.2	GLOBAL	1	S/. 6,518.50	S/. 6,518.50	S/. 6,518.50	S/. 6,518.50	S/. 6,518.50	S/. 6,518.50	S/. 6,518.50	S/. 6,518.50	S/. 6,518.50	S/. 6,518.50	S/. 6,518.50	S/. 6,518.50	S/. 6,518.50	S/. 6,518.50	S/. 6,518.50	S/. 6,518.50	S/. 6,518.50	S/. 6,518.50	S/. 6,518.50	S/. 6,518.50	
				2.3																							



		CONSISTENCIA PMA - POI	PIA 2024	DIFERENCIA	POI 2024	ENERO	FEBRERO	MARZO	ABRIL	MAYO	JUNIO	JULIO	AGOSTO	SEPTIEMBRE	OCTUBRE	NOVIEMBRE	DICIEMBRE	
2.1.1.13.1.2	CONTRATO ADMINISTRATIVO DE SERVICIOS - TRANSITORIO	S/ 48,600.00	S/ 48,000.00	-S/ 600.00	S/ 48,600.00	S/ 4,050.00	S/ 4,050.00	S/ 4,050.00	S/ 4,050.00	S/ 4,050.00	S/ 4,050.00	S/ 4,050.00	S/ 4,050.00	S/ 4,050.00	S/ 4,050.00	S/ 4,050.00	S/ 4,050.00	S/ 4,050.00
2.1.3.1.1.15	CONTRIBUCIONES A ESSALUD DE CONTRATO ADMINISTRATIVO DE SERVICIOS	S/ 2,502.96	S/ 2,455.00	-S/ 47.96	S/ 2,502.96	S/ 208.58	S/ 208.58	S/ 208.58	S/ 208.58	S/ 208.58	S/ 208.58	S/ 208.58	S/ 208.58	S/ 208.58	S/ 208.58	S/ 208.58	S/ 208.58	S/ 208.58
2.1.1.9.1.4	AGUINALDOS DE CONTRATO ADMINISTRATIVO DE SERVICIOS	S/ 600.00	S/ 600.00	S/ 600.00	S/ 600.00	-	-	-	-	-	-	S/ 300.00	-	-	-	-	-	S/ 300.00
2.3	BIENES Y SERVICIOS	S/ 51,702.96	S/ 51,055.00	-S/ 647.96	S/ 51,702.96	S/ 4,258.58	S/ 4,258.58	S/ 4,258.58	S/ 4,258.58	S/ 4,258.58	S/ 4,258.58	S/ 4,558.58	S/ 4,258.58	S/ 4,258.58	S/ 4,258.58	S/ 4,258.58	S/ 4,258.58	S/ 4,558.58
TOTAL		S/ 51,702.96	S/ 51,055.00	-S/ 647.96	S/ 51,702.96	S/ 4,258.58	S/ 4,258.58	S/ 4,258.58	S/ 4,258.58	S/ 4,258.58	S/ 4,258.58	S/ 4,558.58	S/ 4,258.58	S/ 4,258.58	S/ 4,258.58	S/ 4,258.58	S/ 4,258.58	S/ 4,558.58

5. Programación de Personal por Centros de Costo

PERSONAL 2.76

UNIDAD DE TRAMITE DOCUMENTARIO Y ARCHIVO	GERENCIA MUNICIPAL	OFICINA DE ASESORIA JURIDICA	MES	2.1.1.1.2	PERSONAL ADMINISTRATIVO NOMBRADO (REGIMEN PUBLICO)	2.1.1.9.1.2	AGUINALDOS	2.1.1.9.1.3	BONIFICACION POR ESCOLARIDAD	2.1.3.1.1.13	CONTRIBUCIONES A ESSALUD DEL PERSONAL ADMINISTRATIVO	2.1.1.1.2	PERSONAL ADMINISTRATIVO NOMBRADO (REGIMEN PUBLICO)	2.1.1.9.1.2	AGUINALDOS	2.1.1.9.1.3	BONIFICACION POR ESCOLARIDAD	2.1.3.1.1.13	CONTRIBUCIONES A ESSALUD DEL PERSONAL ADMINISTRATIVO	2.1.1.1.2	PERSONAL ADMINISTRATIVO NOMBRADO (REGIMEN PUBLICO)	2.1.1.9.1.2	AGUINALDOS	2.1.1.9.1.3	BONIFICACION POR ESCOLARIDAD	2.1.3.1.1.13	CONTRIBUCIONES A ESSALUD DEL PERSONAL ADMINISTRATIVO					
APOYO EN ARCHIVO CENTRAL - NOMBRADO (CHAVEZ CORONADO, Emilio)	GERENCIA MUNICIPAL	OFICINA DE ASESORIA JURIDICA	MES	12	S/ 2,413.40	S/ 300.00	S/ 400.00	S/ 2,413.40	S/ 400.00	S/ 2,413.40	S/ 217.21	S/ 2,413.40	S/ 2,413.40	S/ 300.00	S/ 400.00	S/ 2,413.40	S/ 400.00	S/ 2,413.40	S/ 217.21	S/ 2,413.40	S/ 2,413.40	S/ 300.00	S/ 400.00	S/ 2,413.40	S/ 400.00	S/ 2,413.40	S/ 217.21	S/ 2,413.40				
			MES	2	S/ 600.00	S/ 600.00	S/ 600.00	S/ 600.00	S/ 600.00	S/ 600.00	S/ 600.00	S/ 600.00	S/ 600.00	S/ 600.00	S/ 600.00	S/ 600.00	S/ 600.00	S/ 600.00	S/ 600.00	S/ 600.00	S/ 600.00	S/ 600.00	S/ 600.00	S/ 600.00	S/ 600.00	S/ 600.00	S/ 600.00	S/ 600.00	S/ 600.00			
			MES	1	S/ 400.00	S/ 400.00	S/ 400.00	S/ 400.00	S/ 400.00	S/ 400.00	S/ 400.00	S/ 400.00	S/ 400.00	S/ 400.00	S/ 400.00	S/ 400.00	S/ 400.00	S/ 400.00	S/ 400.00	S/ 400.00	S/ 400.00	S/ 400.00	S/ 400.00	S/ 400.00	S/ 400.00	S/ 400.00	S/ 400.00	S/ 400.00	S/ 400.00			
			MES	12	S/ 2,413.40	S/ 217.21	S/ 2,606.47	S/ 2,413.40	S/ 217.21	S/ 2,606.47	S/ 217.21	S/ 2,413.40	S/ 217.21	S/ 2,606.47	S/ 2,413.40	S/ 217.21	S/ 2,606.47	S/ 217.21	S/ 2,413.40	S/ 217.21	S/ 2,606.47	S/ 217.21	S/ 2,413.40	S/ 217.21	S/ 2,606.47	S/ 217.21	S/ 2,413.40	S/ 217.21	S/ 2,606.47	S/ 217.21		
			MES	12	S/ 1,902.07	S/ 22,824.84	S/ 1,902.07	S/ 1,902.07	S/ 22,824.84	S/ 1,902.07	S/ 22,824.84	S/ 1,902.07	S/ 22,824.84	S/ 1,902.07	S/ 1,902.07	S/ 22,824.84	S/ 1,902.07	S/ 22,824.84	S/ 1,902.07	S/ 22,824.84	S/ 1,902.07	S/ 22,824.84	S/ 1,902.07	S/ 22,824.84	S/ 1,902.07	S/ 22,824.84	S/ 1,902.07	S/ 22,824.84	S/ 1,902.07	S/ 22,824.84		
			MES	2	S/ 300.00	S/ 600.00	S/ 600.00	S/ 300.00	S/ 600.00	S/ 600.00	S/ 300.00	S/ 600.00	S/ 600.00	S/ 600.00	S/ 300.00	S/ 600.00	S/ 600.00	S/ 300.00	S/ 600.00	S/ 600.00	S/ 300.00	S/ 600.00	S/ 600.00	S/ 300.00	S/ 600.00	S/ 600.00	S/ 300.00	S/ 600.00	S/ 600.00	S/ 300.00	S/ 600.00	
			MES	1	S/ 400.00	S/ 400.00	S/ 400.00	S/ 400.00	S/ 400.00	S/ 400.00	S/ 400.00	S/ 400.00	S/ 400.00	S/ 400.00	S/ 400.00	S/ 400.00	S/ 400.00	S/ 400.00	S/ 400.00	S/ 400.00	S/ 400.00	S/ 400.00	S/ 400.00	S/ 400.00	S/ 400.00	S/ 400.00	S/ 400.00	S/ 400.00	S/ 400.00	S/ 400.00	S/ 400.00	
			MES	12	S/ 171.19	S/ 2,054.24	S/ 171.19	S/ 171.19	S/ 2,054.24	S/ 171.19	S/ 2,054.24	S/ 171.19	S/ 171.19	S/ 2,054.24	S/ 171.19	S/ 171.19	S/ 2,054.24	S/ 171.19	S/ 171.19	S/ 2,054.24	S/ 171.19	S/ 171.19	S/ 2,054.24	S/ 171.19	S/ 171.19	S/ 2,054.24	S/ 171.19	S/ 171.19	S/ 2,054.24	S/ 171.19	S/ 171.19	
			MES	12	S/ 2,631.12	S/ 31,573.44	S/ 2,631.12	S/ 2,631.12	S/ 31,573.44	S/ 2,631.12	S/ 31,573.44	S/ 2,631.12	S/ 2,631.12	S/ 31,573.44	S/ 2,631.12	S/ 2,631.12	S/ 31,573.44	S/ 2,631.12	S/ 2,631.12	S/ 31,573.44	S/ 2,631.12	S/ 2,631.12	S/ 31,573.44	S/ 2,631.12	S/ 2,631.12	S/ 31,573.44	S/ 2,631.12	S/ 2,631.12	S/ 31,573.44	S/ 2,631.12	S/ 2,631.12	
			MES	2	S/ 300.00	S/ 600.00	S/ 600.00	S/ 300.00	S/ 600.00	S/ 600.00	S/ 300.00	S/ 600.00	S/ 600.00	S/ 600.00	S/ 300.00	S/ 600.00	S/ 600.00	S/ 300.00	S/ 600.00	S/ 600.00	S/ 300.00	S/ 600.00	S/ 600.00	S/ 300.00	S/ 600.00	S/ 600.00	S/ 300.00	S/ 600.00	S/ 600.00	S/ 300.00	S/ 600.00	S/ 600.00
			MES	1	S/ 400.00	S/ 400.00	S/ 400.00	S/ 400.00	S/ 400.00	S/ 400.00	S/ 400.00	S/ 400.00	S/ 400.00	S/ 400.00	S/ 400.00	S/ 400.00	S/ 400.00	S/ 400.00	S/ 400.00	S/ 400.00	S/ 400.00	S/ 400.00	S/ 400.00	S/ 400.00	S/ 400.00	S/ 400.00	S/ 400.00	S/ 400.00	S/ 400.00	S/ 400.00	S/ 400.00	S/ 400.00





UNIDAD DE TESORERIA	ASISTENTE ADMINISTRATIVO O I - 276 SUPLENENCIA TEMPORAL (LOZANO ZAMORA, Ruben)	2.1.1.1.1.13	CONTRIBUCIONES A ESSALUD DEL PERSONAL ADMINISTRATIVO	MES	12	S/. 236.80	S/. 2,841.61	S/. 236.80	S/. 2,841.61	S/. 236.80	S/. 2,841.61	S/. 236.80	S/. 2,841.61	S/. 236.80	S/. 2,841.61	S/. 236.80	S/. 2,841.61	S/. 236.80	S/. 2,841.61	S/. 236.80	S/. 2,841.61	S/. 236.80	S/. 2,841.61			
		2.1.1.1.1.2	PERSONAL ADMINISTRATIVO NOMBRADO (REGIMEN PUBLICO)	MES	12	S/. 2,456.02	S/ 29,472.24	S/ 2,456.02	S/ 29,472.24	S/ 2,456.02	S/ 29,472.24	S/ 2,456.02	S/ 29,472.24	S/ 2,456.02	S/ 29,472.24	S/ 2,456.02	S/ 29,472.24	S/ 2,456.02	S/ 29,472.24	S/ 2,456.02	S/ 29,472.24	S/ 2,456.02	S/ 29,472.24	S/ 2,456.02		
		2.1.1.9.1.2	AGUINALDOS	MES	2	S/ 300.00	S/ 600.00	S/ 300.00	S/ 600.00	S/ 300.00	S/ 600.00	S/ 300.00	S/ 600.00	S/ 300.00	S/ 600.00	S/ 300.00	S/ 600.00	S/ 300.00	S/ 600.00	S/ 300.00	S/ 600.00	S/ 300.00	S/ 600.00	S/ 300.00		
		2.1.1.9.1.3	BONIFICACION POR ESCOLARIDAD	MES	1	S/ 400.00	S/ 400.00	S/ 400.00	S/ 400.00	S/ 400.00	S/ 400.00	S/ 400.00	S/ 400.00	S/ 400.00	S/ 400.00	S/ 400.00	S/ 400.00	S/ 400.00	S/ 400.00	S/ 400.00	S/ 400.00	S/ 400.00	S/ 400.00	S/ 400.00	S/ 400.00	
		2.1.3.1.1.13	CONTRIBUCIONES A ESSALUD DEL PERSONAL ADMINISTRATIVO	MES	12	S/ 221.04	S/ 2,652.50	S/ 221.04	S/ 2,652.50	S/ 221.04	S/ 2,652.50	S/ 221.04	S/ 2,652.50	S/ 221.04	S/ 2,652.50	S/ 221.04	S/ 2,652.50	S/ 221.04	S/ 2,652.50	S/ 221.04	S/ 2,652.50	S/ 221.04	S/ 2,652.50	S/ 221.04	S/ 2,652.50	
		2.1.1.1.1.2	PERSONAL ADMINISTRATIVO NOMBRADO (REGIMEN PUBLICO)	MES	12	S/ 1,900.61	S/ 22,807.32	S/ 1,900.61	S/ 22,807.32	S/ 1,900.61	S/ 22,807.32	S/ 1,900.61	S/ 22,807.32	S/ 1,900.61	S/ 22,807.32	S/ 1,900.61	S/ 22,807.32	S/ 1,900.61	S/ 22,807.32	S/ 1,900.61	S/ 22,807.32	S/ 1,900.61	S/ 22,807.32	S/ 1,900.61	S/ 22,807.32	
	UNIDAD DE CONTABILIDAD	TÉCNICO ADMINISTRATIVO O I CAJA - NOMBRADO (GUILLEN SEGOVIA, Copertino)	2.1.1.9.1.2	AGUINALDOS	MES	2	S/ 300.00	S/ 600.00	S/ 300.00	S/ 600.00	S/ 300.00	S/ 600.00	S/ 300.00	S/ 600.00	S/ 300.00	S/ 600.00	S/ 300.00	S/ 600.00	S/ 300.00	S/ 600.00	S/ 300.00	S/ 600.00	S/ 300.00	S/ 600.00		
			2.1.1.9.1.3	BONIFICACION POR ESCOLARIDAD	MES	1	S/ 400.00	S/ 400.00	S/ 400.00	S/ 400.00	S/ 400.00	S/ 400.00	S/ 400.00	S/ 400.00	S/ 400.00	S/ 400.00	S/ 400.00	S/ 400.00	S/ 400.00	S/ 400.00	S/ 400.00	S/ 400.00	S/ 400.00	S/ 400.00	S/ 400.00	
			2.1.3.1.1.13	CONTRIBUCIONES A ESSALUD DEL PERSONAL ADMINISTRATIVO	MES	12	S/ 171.05	S/ 2,052.66	S/ 171.05	S/ 2,052.66	S/ 171.05	S/ 2,052.66	S/ 171.05	S/ 2,052.66	S/ 171.05	S/ 2,052.66	S/ 171.05	S/ 2,052.66	S/ 171.05	S/ 2,052.66	S/ 171.05	S/ 2,052.66	S/ 171.05	S/ 2,052.66	S/ 171.05	
			2.1.1.1.1.2	PERSONAL ADMINISTRATIVO NOMBRADO (REGIMEN PUBLICO)	MES	12	S/ 3,021.07	S/ 36,252.84	S/ 3,021.07	S/ 36,252.84	S/ 3,021.07	S/ 36,252.84	S/ 3,021.07	S/ 36,252.84	S/ 3,021.07	S/ 36,252.84	S/ 3,021.07	S/ 36,252.84	S/ 3,021.07	S/ 36,252.84	S/ 3,021.07	S/ 36,252.84	S/ 3,021.07	S/ 36,252.84	S/ 3,021.07	S/ 36,252.84
			2.1.1.9.1.2	AGUINALDOS	MES	2	S/ 300.00	S/ 600.00	S/ 300.00	S/ 600.00	S/ 300.00	S/ 600.00	S/ 300.00	S/ 600.00	S/ 300.00	S/ 600.00	S/ 300.00	S/ 600.00	S/ 300.00	S/ 600.00	S/ 300.00	S/ 600.00	S/ 300.00	S/ 600.00	S/ 300.00	S/ 600.00
			2.1.1.9.1.3	BONIFICACION POR ESCOLARIDAD	MES	1	S/ 400.00	S/ 400.00	S/ 400.00	S/ 400.00	S/ 400.00	S/ 400.00	S/ 400.00	S/ 400.00	S/ 400.00	S/ 400.00	S/ 400.00	S/ 400.00	S/ 400.00	S/ 400.00	S/ 400.00	S/ 400.00	S/ 400.00	S/ 400.00	S/ 400.00	S/ 400.00
UNIDAD DE RECURSOS HUMANOS	ESPECIALISTA ADMINISTRATIVO O EN LA UNIDAD DE RECURSOS HUMANOS - 276	2.1.1.1.1.3	CONTRIBUCIONES A ESSALUD DEL PERSONAL ADMINISTRATIVO	MES	12	S/ 271.90	S/ 3,262.76	S/ 271.90	S/ 3,262.76	S/ 271.90	S/ 3,262.76	S/ 271.90	S/ 3,262.76	S/ 271.90	S/ 3,262.76	S/ 271.90	S/ 3,262.76	S/ 271.90	S/ 3,262.76	S/ 271.90	S/ 3,262.76	S/ 271.90	S/ 3,262.76	S/ 271.90		
		2.1.1.1.1.2	PERSONAL ADMINISTRATIVO NOMBRADO (REGIMEN PUBLICO)	MES	12	S/ 3,021.07	S/ 36,252.84	S/ 3,021.07	S/ 36,252.84	S/ 3,021.07	S/ 36,252.84	S/ 3,021.07	S/ 36,252.84	S/ 3,021.07	S/ 36,252.84	S/ 3,021.07	S/ 36,252.84	S/ 3,021.07	S/ 36,252.84	S/ 3,021.07	S/ 36,252.84	S/ 3,021.07	S/ 36,252.84	S/ 3,021.07	S/ 36,252.84	
		2.1.1.9.1.2	AGUINALDOS	MES	2	S/ 300.00	S/ 600.00	S/ 300.00	S/ 600.00	S/ 300.00	S/ 600.00	S/ 300.00	S/ 600.00	S/ 300.00	S/ 600.00	S/ 300.00	S/ 600.00	S/ 300.00	S/ 600.00	S/ 300.00	S/ 600.00	S/ 300.00	S/ 600.00	S/ 300.00	S/ 600.00	
		2.1.1.9.1.3	BONIFICACION POR ESCOLARIDAD	MES	1	S/ 400.00	S/ 400.00	S/ 400.00	S/ 400.00	S/ 400.00	S/ 400.00	S/ 400.00	S/ 400.00	S/ 400.00	S/ 400.00	S/ 400.00	S/ 400.00	S/ 400.00	S/ 400.00	S/ 400.00	S/ 400.00	S/ 400.00	S/ 400.00	S/ 400.00	S/ 400.00	S/ 400.00
		2.1.3.1.1.13	CONTRIBUCIONES A ESSALUD DEL PERSONAL ADMINISTRATIVO	MES	12	S/ 271.90	S/ 3,262.76	S/ 271.90	S/ 3,262.76	S/ 271.90	S/ 3,262.76	S/ 271.90	S/ 3,262.76	S/ 271.90	S/ 3,262.76	S/ 271.90	S/ 3,262.76	S/ 271.90	S/ 3,262.76	S/ 271.90	S/ 3,262.76	S/ 271.90	S/ 3,262.76	S/ 271.90	S/ 3,262.76	S/ 271.90
		2.1.1.1.1.3	PERSONAL CON CONTRATO A PLAZO Fijo (REGIMEN LABORAL PUBLICO)	MES	12	S/ 2,206.02	S/ 26,472.24	S/ 2,206.02	S/ 26,472.24	S/ 2,206.02	S/ 26,472.24	S/ 2,206.02	S/ 26,472.24	S/ 2,206.02	S/ 26,472.24	S/ 2,206.02	S/ 26,472.24	S/ 2,206.02	S/ 26,472.24	S/ 2,206.02	S/ 26,472.24	S/ 2,206.02	S/ 26,472.24	S/ 2,206.02	S/ 26,472.24	S/ 2,206.02
UNIDAD DE RECURSOS HUMANOS	TÉCNICO ADMINISTRATIVO O III - NOMBRADO (DURAND DIAZ, Juan Carlos)	2.1.1.9.1.2	AGUINALDOS	MES	2	S/ 300.00	S/ 600.00	S/ 300.00	S/ 600.00	S/ 300.00	S/ 600.00	S/ 300.00	S/ 600.00	S/ 300.00	S/ 600.00	S/ 300.00	S/ 600.00	S/ 300.00	S/ 600.00	S/ 300.00	S/ 600.00	S/ 300.00	S/ 600.00	S/ 300.00		
		2.1.1.9.1.3	BONIFICACION POR ESCOLARIDAD	MES	1	S/ 400.00	S/ 400.00	S/ 400.00	S/ 400.00	S/ 400.00	S/ 400.00	S/ 400.00	S/ 400.00	S/ 400.00	S/ 400.00	S/ 400.00	S/ 400.00	S/ 400.00	S/ 400.00	S/ 400.00	S/ 400.00	S/ 400.00	S/ 400.00	S/ 400.00	S/ 400.00	
		2.1.3.1.1.13	CONTRIBUCIONES A ESSALUD DEL PERSONAL ADMINISTRATIVO	MES	12	S/ 198.54	S/ 2,382.50	S/ 198.54	S/ 2,382.50	S/ 198.54	S/ 2,382.50	S/ 198.54	S/ 2,382.50	S/ 198.54	S/ 2,382.50	S/ 198.54	S/ 2,382.50	S/ 198.54	S/ 2,382.50	S/ 198.54	S/ 2,382.50	S/ 198.54	S/ 2,382.50	S/ 198.54	S/ 2,382.50	
		2.1.1.1.1.2	PERSONAL ADMINISTRATIVO NOMBRADO (REGIMEN PUBLICO)	MES	12	S/ 2,090.61	S/ 25,087.32	S/ 2,090.61	S/ 25,087.32	S/ 2,090.61	S/ 25,087.32	S/ 2,090.61	S/ 25,087.32	S/ 2,090.61	S/ 25,087.32	S/ 2,090.61	S/ 25,087.32	S/ 2,090.61	S/ 25,087.32	S/ 2,090.61	S/ 25,087.32	S/ 2,090.61	S/ 25,087.32	S/ 2,090.61	S/ 25,087.32	





MUNICIPALIDAD PROVINCIAL DE LA MAR
VRAEM - AYACUCHO
Plan Operativo Institucional 2024



SUB GERENCIA DE TRANSPORTE Y SEGURIDAD CIUDADANA - TRANSPORTE	INSPECTOR I - CAS IND. (PEREZ CCASANI, Efrain)	2.1.1.13.1.2	CONTRATO ADMINISTRATIVO DE SERVICIOS - TRANSITORIO	MES	12	S/.	1,714.19	S/.	1,714.19	S/.	1,714.19	S/.	1,714.19	S/.	1,714.19	S/.	1,714.19	S/.	1,714.19	S/.	1,714.19	S/.	1,714.19		
		2.1.3.1.1.15	CONTRIBUCIONES A ESSALUD DE CONTRATO ADMINISTRATIVO DE SERVICIOS	MES	12	S/.	154.28	S/.	154.28	S/.	154.28	S/.	154.28	S/.	154.28	S/.	154.28	S/.	154.28	S/.	154.28	S/.	154.28	S/.	154.28
		2.1.1.9.1.4	AGUINALDOS DE CONTRATO ADMINISTRATIVO DE SERVICIOS	MES	2	S/.	300.00	S/.	-	S/.	-	S/.	-	S/.	-	S/.	-	S/.	-	S/.	-	S/.	-	S/.	300.00
	SUB GERENTE DE SANEAMIENTO BASICO Y RURAL - CAS IND. (CONGA PACHIN, Karina)	2.1.1.13.1.2	CONTRATO ADMINISTRATIVO DE SERVICIOS - TRANSITORIO	MES	12	S/.	3,114.19	S/.	3,114.19	S/.	3,114.19	S/.	3,114.19	S/.	3,114.19	S/.	3,114.19	S/.	3,114.19	S/.	3,114.19	S/.	3,114.19	S/.	3,114.19
		2.1.3.1.1.15	CONTRIBUCIONES A ESSALUD DE CONTRATO ADMINISTRATIVO DE SERVICIOS	MES	12	S/.	208.58	S/.	208.58	S/.	208.58	S/.	208.58	S/.	208.58	S/.	208.58	S/.	208.58	S/.	208.58	S/.	208.58	S/.	208.58
		2.1.1.9.1.4	AGUINALDOS DE CONTRATO ADMINISTRATIVO DE SERVICIOS	MES	2	S/.	300.00	S/.	-	S/.	-	S/.	-	S/.	-	S/.	-	S/.	-	S/.	-	S/.	-	S/.	300.00
	SUB GERENCIA DE SANEAMIENTO BASICO URBANO Y RURAL - PTAP	2.1.1.13.1.2	CONTRATO ADMINISTRATIVO DE SERVICIOS - TRANSITORIO	MES	12	S/.	1,514.19	S/.	1,514.19	S/.	1,514.19	S/.	1,514.19	S/.	1,514.19	S/.	1,514.19	S/.	1,514.19	S/.	1,514.19	S/.	1,514.19	S/.	1,514.19
		2.1.3.1.1.15	CONTRIBUCIONES A ESSALUD DE CONTRATO ADMINISTRATIVO DE SERVICIOS	MES	12	S/.	136.28	S/.	136.28	S/.	136.28	S/.	136.28	S/.	136.28	S/.	136.28	S/.	136.28	S/.	136.28	S/.	136.28	S/.	136.28
		2.1.1.9.1.4	AGUINALDOS DE CONTRATO ADMINISTRATIVO DE SERVICIOS	MES	2	S/.	300.00	S/.	-	S/.	-	S/.	-	S/.	-	S/.	-	S/.	-	S/.	-	S/.	-	S/.	300.00
	SUB GERENCIA DE DEFENSA CIVIL Y GESTION DEL RIESGO DE DESASTRES	2.1.1.13.1.2	CONTRATO ADMINISTRATIVO DE SERVICIOS - TRANSITORIO	MES	12	S/.	3,114.19	S/.	3,114.19	S/.	3,114.19	S/.	3,114.19	S/.	3,114.19	S/.	3,114.19	S/.	3,114.19	S/.	3,114.19	S/.	3,114.19	S/.	3,114.19
		2.1.3.1.1.15	CONTRIBUCIONES A ESSALUD DE CONTRATO ADMINISTRATIVO DE SERVICIOS	MES	12	S/.	208.58	S/.	208.58	S/.	208.58	S/.	208.58	S/.	208.58	S/.	208.58	S/.	208.58	S/.	208.58	S/.	208.58	S/.	208.58
		2.1.1.9.1.4	AGUINALDOS DE CONTRATO ADMINISTRATIVO DE SERVICIOS	MES	2	S/.	300.00	S/.	-	S/.	-	S/.	-	S/.	-	S/.	-	S/.	-	S/.	-	S/.	-	S/.	300.00



PROYECTOS - CAS IND. (POZO PÉREZ, Wilber)	2.1.1.13.1.15	CONTRIBUCIONES A ESSALUD DE CONTRATO ADMINISTRATIVO DE SERVICIOS	MES	12	S/.	208.58	S/.	2,502.96	S/.	208.58	S/.	208.58	S/.	208.58	S/.	208.58	S/.	208.58	S/.	208.58
	2.1.1.9.1.4	AGUINALDOS DE CONTRATO ADMINISTRATIVO DE SERVICIOS	MES	2	S/.	300.00	S/.	600.00	S/.	-	S/.	-	S/.	300.00	S/.	-	S/.	300.00	S/.	300.00

CAS CONVOCATORIA

AGENTE DE RESGUARDO	2.1.1.13.1.2	CONTRATO ADMINISTRATIVO DE SERVICIOS - TRANSITORIO	MES	12	S/.	2,300.00	S/.	27,600.00	S/.	2,300.00	S/.	2,300.00	S/.	2,300.00	S/.	2,300.00	S/.	2,300.00	S/.	2,300.00
	2.1.1.11.15	CONTRIBUCIONES A ESSALUD DE CONTRATO ADMINISTRATIVO DE SERVICIOS	MES	12	S/.	207.00	S/.	2,484.00	S/.	207.00	S/.	207.00	S/.	207.00	S/.	207.00	S/.	207.00	S/.	207.00
CONDUCTOR II DE ALCALDIA	2.1.1.9.1.4	AGUINALDOS DE CONTRATO ADMINISTRATIVO DE SERVICIOS	MES	2	S/.	300.00	S/.	600.00	S/.	-	S/.	-	S/.	300.00	S/.	-	S/.	300.00	S/.	300.00
	2.1.1.13.1.2	CONTRATO ADMINISTRATIVO DE SERVICIOS - TRANSITORIO	MES	12	S/.	2,300.00	S/.	27,600.00	S/.	2,300.00	S/.	2,300.00	S/.	2,300.00	S/.	2,300.00	S/.	2,300.00	S/.	2,300.00
ASISTENTE ADMINISTRATIVO DE ALCALDIA	2.1.1.11.15	CONTRIBUCIONES A ESSALUD DE CONTRATO ADMINISTRATIVO DE SERVICIOS	MES	12	S/.	207.00	S/.	2,484.00	S/.	207.00	S/.	207.00	S/.	207.00	S/.	207.00	S/.	207.00	S/.	207.00
	2.1.1.9.1.4	AGUINALDOS DE CONTRATO ADMINISTRATIVO DE SERVICIOS	MES	2	S/.	300.00	S/.	600.00	S/.	-	S/.	-	S/.	300.00	S/.	-	S/.	300.00	S/.	300.00
RESPONSABLE DE SOLICITUDES DE TRANSPARENCIA	2.1.1.13.1.2	CONTRATO ADMINISTRATIVO DE SERVICIOS - TRANSITORIO	MES	12	S/.	1,800.00	S/.	21,600.00	S/.	1,800.00	S/.	1,800.00	S/.	1,800.00	S/.	1,800.00	S/.	1,800.00	S/.	1,800.00
	2.1.1.11.15	CONTRIBUCIONES A ESSALUD DE CONTRATO ADMINISTRATIVO DE SERVICIOS	MES	12	S/.	162.00	S/.	1,944.00	S/.	162.00	S/.	162.00	S/.	162.00	S/.	162.00	S/.	162.00	S/.	162.00
SECRETARÍA GENERAL	2.1.1.9.1.4	AGUINALDOS DE CONTRATO ADMINISTRATIVO DE SERVICIOS	MES	2	S/.	300.00	S/.	600.00	S/.	-	S/.	-	S/.	300.00	S/.	-	S/.	300.00	S/.	300.00
	2.1.1.13.1.2	CONTRATO ADMINISTRATIVO DE SERVICIOS - TRANSITORIO	MES	12	S/.	2,500.00	S/.	30,000.00	S/.	2,500.00	S/.	2,500.00	S/.	2,500.00	S/.	2,500.00	S/.	2,500.00	S/.	2,500.00



ABASTECIMIENTO Y SERVICIOS AUXILIARES	2.1.3.1.1.15	CONTRIBUCIONES A ESSALUD DE CONTRATO ADMINISTRATIVO DE SERVICIOS	MES	12	S/.	180.00	S/.	180.00	S/.	180.00	S/.	180.00	S/.	180.00	S/.	180.00	S/.	180.00	S/.	180.00	S/.	180.00		
		AGUINALDOS DE CONTRATO ADMINISTRATIVO DE SERVICIOS	MES	2	S/.	300.00	S/.	300.00	S/.	300.00	S/.	300.00	S/.	300.00	S/.	300.00	S/.	300.00	S/.	300.00	S/.	300.00		
	2.1.1.13.1.2	CONTRATO ADMINISTRATIVO DE SERVICIOS - TRANSITORIO	MES	6	S/.	3,500.00	S/.	21,000.00	S/.	3,500.00	S/.	3,500.00	S/.	3,500.00	S/.	3,500.00	S/.	3,500.00	S/.	3,500.00	S/.	3,500.00	S/.	3,500.00
		CONTRIBUCIONES A ESSALUD DE CONTRATO ADMINISTRATIVO DE SERVICIOS	MES	6	S/.	208.58	S/.	1,251.48	S/.	208.58	S/.	208.58	S/.	208.58	S/.	208.58	S/.	208.58	S/.	208.58	S/.	208.58	S/.	208.58
	2.1.1.9.1.4	AGUINALDOS DE CONTRATO ADMINISTRATIVO DE SERVICIOS	MES	1	S/.	300.00	S/.	300.00	S/.	300.00	S/.	300.00	S/.	300.00	S/.	300.00	S/.	300.00	S/.	300.00	S/.	300.00	S/.	300.00
		CONTRATO ADMINISTRATIVO DE SERVICIOS - TRANSITORIO	MES	12	S/.	2,000.00	S/.	24,000.00	S/.	2,000.00	S/.	2,000.00	S/.	2,000.00	S/.	2,000.00	S/.	2,000.00	S/.	2,000.00	S/.	2,000.00	S/.	2,000.00
	2.1.3.1.1.15	CONTRIBUCIONES A ESSALUD DE CONTRATO ADMINISTRATIVO DE SERVICIOS	MES	12	S/.	180.00	S/.	2,160.00	S/.	180.00	S/.	180.00	S/.	180.00	S/.	180.00	S/.	180.00	S/.	180.00	S/.	180.00	S/.	180.00
		AGUINALDOS DE CONTRATO ADMINISTRATIVO DE SERVICIOS	MES	2	S/.	300.00	S/.	600.00	S/.	300.00	S/.	300.00	S/.	300.00	S/.	300.00	S/.	300.00	S/.	300.00	S/.	300.00	S/.	300.00
	2.1.1.13.1.2	CONTRATO ADMINISTRATIVO DE SERVICIOS - TRANSITORIO	MES	12	S/.	3,500.00	S/.	42,000.00	S/.	3,500.00	S/.	3,500.00	S/.	3,500.00	S/.	3,500.00	S/.	3,500.00	S/.	3,500.00	S/.	3,500.00	S/.	3,500.00
		CONTRIBUCIONES A ESSALUD DE CONTRATO ADMINISTRATIVO DE SERVICIOS	MES	12	S/.	208.58	S/.	2,502.96	S/.	208.58	S/.	208.58	S/.	208.58	S/.	208.58	S/.	208.58	S/.	208.58	S/.	208.58	S/.	208.58
	2.1.1.9.1.4	AGUINALDOS DE CONTRATO ADMINISTRATIVO DE SERVICIOS	MES	2	S/.	300.00	S/.	600.00	S/.	300.00	S/.	300.00	S/.	300.00	S/.	300.00	S/.	300.00	S/.	300.00	S/.	300.00	S/.	300.00
		CONTRATO ADMINISTRATIVO DE SERVICIOS - TRANSITORIO	MES	9	S/.	2,800.00	S/.	25,200.00	S/.	2,800.00	S/.	2,800.00	S/.	2,800.00	S/.	2,800.00	S/.	2,800.00	S/.	2,800.00	S/.	2,800.00	S/.	2,800.00

UNIDAD DE BIENES PATRIMONIALES
 UNIDAD DE RENTAS Y EJECUTORIA COACTIVA



UNIDAD DE PROGRAMACIÓN DE INVERSIONES	ESPECIALISTA EN PROGRAMACIÓN MULTIANUAL DE INVERSIONES	2.3.2 9.1.1	LOCACIÓN DE SERVICIOS REALIZADOS POR PERSONAS NATURALES	MES	12	S/ 3,000.00	S/ 36,000.00	S/ 3,000.00	S/ 3,000.00	S/ 3,000.00	S/ 3,000.00	S/ 3,000.00	S/ 3,000.00	S/ 3,000.00	S/ 3,000.00	S/ 3,000.00	S/ 3,000.00	S/ 3,000.00	S/ 3,000.00		
		2.3.2 9.1.1	SERVICIO DE AUXILIAR ADMINISTRATIVO	MES	12	S/ 19,200.00	S/ 19,200.00	S/ 1,600.00	S/ 1,600.00	S/ 1,600.00	S/ 1,600.00	S/ 1,600.00	S/ 1,600.00	S/ 1,600.00	S/ 1,600.00	S/ 1,600.00	S/ 1,600.00	S/ 1,600.00	S/ 1,600.00	S/ 1,600.00	
UNIDAD DE ABASTECIMIENTO AUXILIARES	PERSONAL DE LIMPIEZA I	2.3.2 9.1.1	LOCACIÓN DE SERVICIOS REALIZADOS POR PERSONAS NATURALES	MES	12	S/ 14,400.00	S/ 14,400.00	S/ 1,200.00	S/ 1,200.00	S/ 1,200.00	S/ 1,200.00	S/ 1,200.00	S/ 1,200.00	S/ 1,200.00	S/ 1,200.00	S/ 1,200.00	S/ 1,200.00	S/ 1,200.00	S/ 1,200.00	S/ 1,200.00	
		2.3.2 9.1.1	PERSONAL DE LIMPIEZA II	MES	12	S/ 14,400.00	S/ 14,400.00	S/ 1,200.00	S/ 1,200.00	S/ 1,200.00	S/ 1,200.00	S/ 1,200.00	S/ 1,200.00	S/ 1,200.00	S/ 1,200.00	S/ 1,200.00	S/ 1,200.00	S/ 1,200.00	S/ 1,200.00	S/ 1,200.00	S/ 1,200.00
UNIDAD DE BIENES PATRIMONIALES	SERVICIO DE GUARDIAN DE PALACIO MUNICIPAL DIURNO	2.3.2 9.1.1	LOCACIÓN DE SERVICIOS REALIZADOS POR PERSONAS NATURALES	MES	12	S/ 1,200.00	S/ 14,400.00	S/ 1,200.00	S/ 1,200.00	S/ 1,200.00	S/ 1,200.00	S/ 1,200.00	S/ 1,200.00	S/ 1,200.00	S/ 1,200.00	S/ 1,200.00	S/ 1,200.00	S/ 1,200.00	S/ 1,200.00	S/ 1,200.00	
		2.3.2 9.1.1	SERVICIO DE GUARDIAN DE PALACIO MUNICIPAL NOCTURNO	MES	12	S/ 1,200.00	S/ 14,400.00	S/ 1,200.00	S/ 1,200.00	S/ 1,200.00	S/ 1,200.00	S/ 1,200.00	S/ 1,200.00	S/ 1,200.00	S/ 1,200.00	S/ 1,200.00	S/ 1,200.00	S/ 1,200.00	S/ 1,200.00	S/ 1,200.00	S/ 1,200.00
SUB GERENCIA DE DESARROLLO PRODUCTIVO	GUARDIAN MUNICIPAL DE PLANTA PROCESADORA	2.3.2 9.1.1	LOCACIÓN DE SERVICIOS REALIZADOS POR PERSONAS NATURALES	MES	12	S/ 600.00	S/ 7,200.00	S/ 600.00	S/ 600.00	S/ 600.00	S/ 600.00	S/ 600.00	S/ 600.00	S/ 600.00	S/ 600.00	S/ 600.00	S/ 600.00	S/ 600.00	S/ 600.00	S/ 600.00	S/ 600.00
		2.3.2 9.1.1	CONTRATACIÓN DE TÉCNICO DE CAMPO	MES	2	S/ 1,800.00	S/ 3,600.00	S/ 1,800.00	S/ 1,800.00	S/ 1,800.00	S/ 1,800.00	S/ 1,800.00	S/ 1,800.00	S/ 1,800.00	S/ 1,800.00	S/ 1,800.00	S/ 1,800.00	S/ 1,800.00	S/ 1,800.00	S/ 1,800.00	S/ 1,800.00
SUB GERENCIA DE DESARROLLO PRODUCTIVO	CONTRATACIÓN DE TÉCNICO DE CAMPO I	2.3.2 9.1.1	LOCACIÓN DE SERVICIOS REALIZADOS POR PERSONAS NATURALES	MES	4	S/ 1,800.00	S/ 7,200.00	S/ 1,800.00	S/ 1,800.00	S/ 1,800.00	S/ 1,800.00	S/ 1,800.00	S/ 1,800.00	S/ 1,800.00	S/ 1,800.00	S/ 1,800.00	S/ 1,800.00	S/ 1,800.00	S/ 1,800.00	S/ 1,800.00	S/ 1,800.00
		2.3.2 9.1.1	CONTRATACIÓN DE TÉCNICO DE CAMPO II	MES	4	S/ 1,800.00	S/ 7,200.00	S/ 1,800.00	S/ 1,800.00	S/ 1,800.00	S/ 1,800.00	S/ 1,800.00	S/ 1,800.00	S/ 1,800.00	S/ 1,800.00	S/ 1,800.00	S/ 1,800.00	S/ 1,800.00	S/ 1,800.00	S/ 1,800.00	S/ 1,800.00
SUB GERENCIA DE DESARROLLO PRODUCTIVO	TÉCNICO DE CAMPO I	2.3.2 9.1.1	LOCACIÓN DE SERVICIOS REALIZADOS POR PERSONAS NATURALES	MES	4	S/ 1,800.00	S/ 7,200.00	S/ 1,800.00	S/ 1,800.00	S/ 1,800.00	S/ 1,800.00	S/ 1,800.00	S/ 1,800.00	S/ 1,800.00	S/ 1,800.00	S/ 1,800.00	S/ 1,800.00	S/ 1,800.00	S/ 1,800.00	S/ 1,800.00	S/ 1,800.00
		2.3.2 9.1.1	TÉCNICO DE CAMPO II	MES	4	S/ 1,800.00	S/ 7,200.00	S/ 1,800.00	S/ 1,800.00	S/ 1,800.00	S/ 1,800.00	S/ 1,800.00	S/ 1,800.00	S/ 1,800.00	S/ 1,800.00	S/ 1,800.00	S/ 1,800.00	S/ 1,800.00	S/ 1,800.00	S/ 1,800.00	S/ 1,800.00
SUB GERENCIA DE DESARROLLO PRODUCTIVO	ASISTENTE ADMINISTRATIVO	2.3.2 9.1.1	LOCACIÓN DE SERVICIOS REALIZADOS POR PERSONAS NATURALES	MES	3	S/ 1,500.00	S/ 4,500.00	S/ 1,500.00	S/ 1,500.00	S/ 1,500.00	S/ 1,500.00	S/ 1,500.00	S/ 1,500.00	S/ 1,500.00	S/ 1,500.00	S/ 1,500.00	S/ 1,500.00	S/ 1,500.00	S/ 1,500.00	S/ 1,500.00	S/ 1,500.00



